# MANUAL DE CONTABILIDAD

## INTRODUCCIÓN

En el Estado de Michoacán de Ocampo, la Ley General de Contabilidad Gubernamental (**LGCG**) y la normatividad emitida por el Consejo Nacional de Armonización Contable (**CONAC**) y el Consejo Estatal de Armonización Contable (**COEAC**), son la base de la generación de información financiera gubernamental en el Sistema de Armonización Contable Gubernamental (**SIDEACG**) que se entrega, contempla el plan de cuentas, clasificadores de ingresos y de egresos, así como las normas para la presentación de estados financieros; aunado a ello, se establecen procedimientos para la valoración, manejo, registro y configuración para integrar informes periódicos o anuales ante las Autoridades competentes con las que se tiene la obligación de presentarse.

El **SIDEACG** es una herramienta que coadyuva con la Armonización Contable Gubernamental, para homologar las leyes de ingresos, establecer los requisitos normativos que deberán contener los presupuestos de egresos, emitir criterios de registro contable y administrar el gasto público, desde su aprobación hasta el reconocimiento de la extinción de obligaciones, esto con el fin de llevar a cabo una disciplina financiera, fiscal y administrativa para nuestros servidores públicos a nivel Municipal y Estatal en donde se mejora y fortalece el desarrollo institucional para un buen gobierno.

Los cambios dentro del ámbito Público son constantes tanto en lo administrativo como en el marco legal, por esta razón, al **SIDEACG** se le da mantenimiento continuo, estando los datos al día, a la fecha de su implementación en los Entes Públicos, a través de nuevos reportes y catálogos que puedan surgir, así como la capacitación al personal de las áreas involucradas.

## FUNDAMENTO LEGAL

En México existen tres niveles de gobierno, Federal, Estatal y Municipal, acorde a lo establecido en los artículos 40 y 115 de la Constitución Política de los Estados Unidos Mexicanos, en ese sentido, en nuestro sistema jurídico, hay leyes que resultan aplicables al Gobierno Federal, leyes Estatales que tienen su aplicación exclusivamente en la Entidad Federativa, por otro lado, hay *"leyes generales"* que son elaboradas por mandato constitucional y que aplican a los tres niveles de gobierno.

Existen otro tipo de leyes que se denominan "leyes marco", que establecen principios y facultan a una instancia técnica para que los desarrolle e instrumente.

La **LGCG** es una ley general porque aplica a los tres niveles de gobierno, y también es una ley marco, porque establece principios y facultades del **CONAC** para la elaboración de normas técnicas para la Armonización Contable Gubernamental.

Para su aplicación, los artículos cuarto y quinto transitorios del Decreto de fecha 31 de diciembre de 2008 por el que se expide la Ley General de Contabilidad Gubernamental, establece un periodo progresivo de armonización y la fecha límite para cumplimiento y emisión de información, que fue para el año 2012 en el gobierno federal y entidades federativas, en el caso de los municipios se señaló para el año 2013.

Para sustentar todo el trabajo realizado en el diseño del **SIDEACG,** se ha considerado el marco legal desde el ámbito federal, estatal y hasta el municipal, lugar en donde tenemos más presencia.

## CATALOGO DE CUENTAS

El objetivo del Plan de Cuentas es proporcionar al Ayuntamiento, los elementos necesarios que le permitan contabilizar sus operaciones, proveer información útil en tiempo y forma, para la toma de decisiones por parte de los responsables de administrar las finanzas públicas, para garantizar el control del patrimonio; así como medir los resultados de la gestión pública financiera y para satisfacer los requerimientos de todas las instituciones relacionadas con el control, la transparencia y la rendición de cuentas.

En este sentido constituye una herramienta básica para el registro de las operaciones, que otorga consistencia a la presentación de los resultados del ejercicio y facilita su interpretación, proporcionando las bases para consolidar bajo criterios armonizados la información contable.

El Plan de Cuentas que se presenta comprende la enumeración de cuentas ordenadas sistemáticamente e identificadas con nombres para distinguir un tipo de partida de otras, para los fines del registro contable de las transacciones, y puede ser consultado directamente del Sistema de Contabilidad como se muestra a continuación:

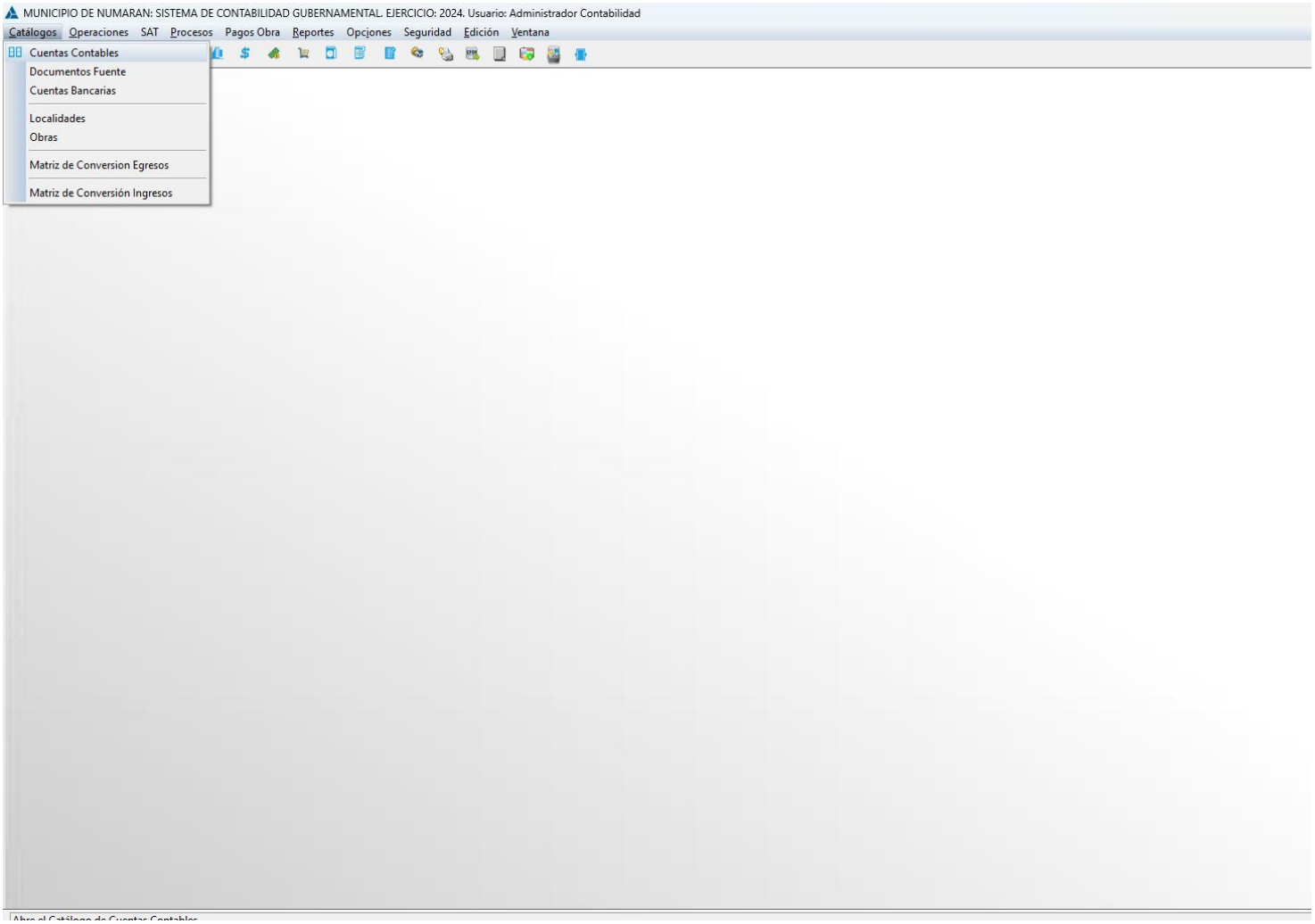

MUNICIPIO DE NUMARAN: SISTEMA DE CONTABILIDAD GUBERNAMENTAL. EJERCICIO: 2024. Usuario: Administrador Contabilidad

Catálogos Operaciones SAT Procesos Pagos Obra Reportes Opciones Seguridad Edición Ventana

Catálogo de Plan de Cuentas

## Plan de Cuentas Registrado

Plan de Cuentas Registrado

Operaciones

Agregar Cuenta

Modificar Cuenta

Eliminar Cuenta

Cerrar

| <+Numero de Cuenta> | Nombre de la Cuenta | Tipo | Naturaleza | Cuenta Padre | Numero de C |
|---|---|---|---|---|---|
| 1 | ACTIVO | AC | DEUDORA | 00000000 | 10000-000-00000- |
| 11 | ACTIVO CIRCULANTE. | AC | DEUDORA | 00000001 | 11000-000-00000- |
| 111 | EFECTIVO Y EQUIVALENTES | AC | DEUDORA | 00000003 | 11100-000-00000- |
| 1111 | EFECTIVO. | AC | DEUDORA | 00000012 | 11110-000-00000- |
| 1111-001 | CAJA | AC | DEUDORA | 00000013 | 11110-001-00000- |
| 1111-001-00001 | CAJA DE INGRESOS MUNICIPALES (E.M.A) | DE | DEUDORA | 00000656 | 11110-001-00001- |
| 1111-001-00002 | CAJA DE INGRESOS MUNICIPALES (LL.F.S) | DE | DEUDORA | 00000656 | 11110-001-00002- |
| 1111-001-00003 | FONDO FIJO TESORERIA | DE | DEUDORA | 00000656 | 11110-001-00003- |
| 1111-001-00004 | CAJA DE INGRESOS 4 | DE | DEUDORA | 00000656 | 11110-001-00004- |
| 1111-001-00005 | CAJA DE INGRESOS MUNICIPALES (D.C.R.) | DE | DEUDORA | 00000656 | 11110-001-00005- |
| 1111-001-00006 | LUZ MARIA AGUIRRE ZENTENO | DE | DEUDORA | 00000656 | 11110-001-00006- |
| 1111-002 | FONDOS FIJOS DE CAJA. | AC | DEUDORA | 00000013 | 11110-002-00000- |
| 1111-002-00001 | FONDO FIJO/REVOLVENTE | DE | DEUDORA | 00000687 | 11110-002-00001- |
| 1111-003 | CAJA PREDIAL | AC | DEUDORA | 00000013 | 11110-003-00000- |
| 1111-003-00001 | CAJA PREDIAL 1 | DE | DEUDORA | 00030556 | 11110-003-00001- |

ACTIVO

Buscar:

MUNICIPIO DE NUMARAN: SISTEMA DE CONTABILIDAD GUBERNAMENTAL. EJERCICIO: 2024. Usuario: Administrador Contabilidad

Catálogos Operaciones SAT Procesos Pagos Obra Reportes Opciones Seguridad Edición Ventana

Reportes del Sistema

Categoría de Reporte: CONTABLES

CONAC

Operaciones

Imprimir

Cerrar

| <+Categoria> | Titulo Reporte |
|---|---|
| CONTABLES | PLAN DE CUENTAS |
| CONTABLES | BALANZA DE COMPROBACIÓN |
| CONTABLES | BALANZA DE COMPROBACIÓN DETALLADA |
| CONTABLES | BALANZA DE COMPROBACIÓN CONTABLE MENSUAL DETALLADA |
| CONTABLES | ANEXO DE CUENTAS CONTABLE |
| CONTABLES | ANEXO DE CUENTAS PRESUPUESTAL |
| CONTABLES | IMPRIMIR POLIZAS DE EVENTOS |
| CONTABLES | ANALITICOS MENSUALES |
| CONTABLES | ANALITICOS HISTORICOS |
| CONTABLES | ANALITICOS MENSUALES DE CUENTAS DE ORDEN PRESUPUESTAL |
| CONTABLES | ANALITICOS HISTORICOS DE CUENTAS DE ORDEN PRESUPUESTAL |
| CONTABLES | ANALITICO DE OBRA |
| CONTABLES | ANALITICO DE OBRA PRESUPUESTAL |
| CONTABLES | ANALITICOS HISTORICOS PRESUPUESTALES POR FUENTE DE FINANCIAMIENTO |
| CONTABLES | RESUMEN PRESUPUESTAL DE OBRA |
| CONTABLES | RESUMEN PRESUPUESTAL OBRA POR PROYECTO |
| CONTABLES | ANALITICO POR PROYECTO PRESUPUESTAL |
| CONTABLES | ANALITICOS POR FUENTE DE FINANCIAMIENTO |

PLAN DE CUENTAS

Buscar:

MUNICIPIO DE NUMARAN: SISTEMA DE CONTABILIDAD GUBERNAMENTAL. EJERCICIO: 2024. Usuario: Administrador Contabilidad

Catálogos Operaciones SAT Procesos Pagos Obra Reportes Opciones Seguridad Edición Ventana

Reportes del Sistema

Categoría de Reporte: CONTABLES

CONAC

Operaciones

| <+Categoría> | Título Reporte |
|---|---|
| CONTABLES | PLAN DE CUENTAS |
| CONTABLES | BALANZA DE COMPROBACIÓN |

Imprime el Reporte del Plan de Cuentas...

Datos para Generar el Reporte

Cuenta Contable Inicial: 10000000000000000000 ACTIVO

Cuenta Contable Final: 93000000000000000000 ADEUDOS DE EJERCICIOS FISCALES ANTERIORES

Nivel: 4

Tipo: TODAS

Periodo: AL 31 DE MARZO DE 2024

Exportar a Excel?

Generando el Reporte del Plan de Cuentas

Iniciar Cancelar

Report Preview

Operaciones

Página: 1 of 17 Paso: 20

Páginas a Búsque Copias: 1

| Página | Tamaño |
|---|---|
| 1 | 12166,396 |
| 2 | 12166,270 |
| 3 | 12166,544 |
| 4 | 12166,412 |
| 5 | 12166,762 |
| 6 | 12166,770 |
| 7 | 12166,460 |
| 8 | 12166,340 |
| 9 | 12166,500 |
| 10 | 12166,626 |
| 11 | 12166,726 |
| 12 | 12166,270 |
| 13 | 12166,658 |
| 14 | 12166,290 |
| 15 | 12166,514 |
| 16 | 12166,390 |
| 17 | 12154,284 |

**MUNICIPIO DE NUMARAN**

**PLAN DE CUENTAS**

DE LA CUENTA: 10000-000-00000-0000-0000 A LA CUENTA: 93000-000-00000-0000-000
AL 31 DE MARZO DE 2024

| Número | Nombre de la Cuenta Contable |
|---|---|
| 1 | ACTIVO |
| 11 | ACTIVO CIRCULANTE. |
| 111 | EFECTIVO Y EQUIVALENTES |
| 1111 | EFECTIVO. |
| 1112 | BANCOS / TESORERIA. |
| 1113 | BANCOS / DEPENDENCIAS Y OTROS. |
| 1114 | INVERSIONES TEMPORALES (HASTA 3 MESES). |
| 1115 | FONDOS CON AFECTACIÓN ESPECIFICA. |
| 1116 | DEPÓSITOS DE FONDOS DE TERCEROS EN GARANTÍA Y/O ADMINISTRACIÓN. |
| 1119 | OTROS EFECTIVOS Y EQUIVALENTES. |
| 112 | DERECHOS A RECIBIR EFECTIVO O EQUIVALENTES. |
| 1121 | INVERSIONES FINANCIERAS DE CORTO PLAZO. |
| 1122 | CUENTAS POR COBRAR A CORTO PLAZO. |
| 1123 | DEUDORES DIVERSOS POR COBRAR A CORTO PLAZO. |
| 1124 | INGRESOS POR RECUPERAR A CORTO PLAZO. |
| 1125 | DEUDORES POR ANTICIPOS DE LA TESORERÍA A CORTO PLAZO. |
| 1126 | PRÉSTAMOS OTORGADOS A CORTO PLAZO. |
| 1129 | OTROS DERECHOS A RECIBIR EFECTIVO O EQUIVALENTES A CORTO PLAZO. |
| 113 | DERECHOS A RECIBIR BIENES O SERVICIOS. |
| 1131 | ANTICIPO A PROVEEDORES POR ADQUISICION DE BIENES Y PRESTACION DE SERVICIOS A CORTO PLAZO. |
| 1132 | ANTICIPO A PROVEEDORES POR ADQUISICION DE BIENES INMUEBLES Y MUEBLES A CORTO PLAZO. |
| 1133 | ANTICIPO A PROVEEDORES POR ADQUISICION DE BIENES INTANGIBLES A CORTO PLAZO. |
| 1134 | ANTICIPO A CONTRATISTAS POR OBRAS PÚBLICAS A CORTO PLAZO. |
| 1139 | OTROS DERECHOS A RECIBIR BIENES O SERVICIOS A CORTO PLAZO. |
| 114 | INVENTARIOS. |
| 1141 | INVENTARIO DE MERCANCÍAS PARA VENTA. |
| 1142 | INVENTARIO DE MERCANCIAS TERMINADAS. |
| 1143 | INVENTARIO DE MERCANCÍAS EN PROCESO DE ELABORACIÓN. |
| 1144 | INVENTARIO DE MATERIAS PRIMAS, MATERIALES Y SUMINISTROS PARA PRODUCCIÓN. |

**MUNICIPIO DE NUMARAN**
**PLAN DE CUENTAS**
**AL 31 DE MARZO DE 2024**

| NÚMERO | NOMBRE DE LA CUENTA |
|---|---|
| 1 | ACTIVO |
| 11 | ACTIVO CIRCULANTE. |
| 111 | EFECTIVO Y EQUIVALENTES |
| 1111 | EFECTIVO. |
| 1112 | BANCOS / TESORERIA. |
| 1113 | BANCOS / DEPENDENCIAS Y OTROS. |
| 1114 | INVERSIONES TEMPORALES (HASTA 3 MESES). |
| 1115 | FONDOS CON AFECTACIÓN ESPECIFICA. |
| 1116 | DEPÓSITOS DE FONDOS DE TERCEROS EN GARANTÍA Y/O ADMINISTRACIÓN. |
| 1119 | OTROS EFECTIVOS Y EQUIVALENTES. |
| 112 | DERECHOS A RECIBIR EFECTIVO O EQUIVALENTES. |
| 1121 | INVERSIONES FINANCIERAS DE CORTO PLAZO. |
| 1122 | CUENTAS POR COBRAR A CORTO PLAZO. |
| 1123 | DEUDORES DIVERSOS POR COBRAR A CORTO PLAZO. |
| 1124 | INGRESOS POR RECUPERAR A CORTO PLAZO. |
| 1125 | DEUDORES POR ANTICIPOS DE LA TESORERÍA A CORTO PLAZO. |
| 1126 | PRÉSTAMOS OTORGADOS A CORTO PLAZO. |
| 1129 | OTROS DERECHOS A RECIBIR EFECTIVO O EQUIVALENTES A CORTO PLAZO. |
| 113 | DERECHOS A RECIBIR BIENES O SERVICIOS. |
| 1131 | ANTICIPO A PROVEEDORES POR ADQUISICION DE BIENES Y PRESTACION DE SERVICIOS A CORTO PLAZO. |
| 1132 | ANTICIPO A PROVEEDORES POR ADQUISICION DE BIENES INMUEBLES Y MUEBLES A CORTO PLAZO. |
| 1133 | ANTICIPO A PROVEEDORES POR ADQUSICION DE BIENES INTANGIBLES A CORTO PLAZO. |
| 1134 | ANTICIPO A CONTRATISTAS POR OBRAS PÚBLICAS A CORTO PLAZO. |
| 1139 | OTROS DERECHOS A RECIBIR BIENES O SERVICIOS A CORTO PLAZO. |
| 114 | INVENTARIOS. |
| 1141 | INVENTARIO DE MERCANCÍAS PARA VENTA. |
| 1142 | INVENTARIO DE MERCANCIAS TERMINADAS. |
| 1143 | INVENTARIO DE MERCANCÍAS EN PROCESO DE ELABORACIÓN. |
| 1144 | INVENTARIO DE MATERIAS PRIMAS, MATERIALES Y SUMINISTROS PARA PRODUCCIÓN. |
| 1145 | BIENES EN TRANSITO. |
| 115 | ALMACENES. |
| 1151 | ALMACÉN DE MATERIALES Y SUMINISTROS DE CONSUMO. |
| 116 | ESTIMACIÓN POR PÉRDIDA O DETERIORO DE ACTIVOS CIRCULANTES |
| 1161 | ESTIMACIONES PARA CUENTAS INCOBRABLES POR DERECHOS A RECIBIR EFECTIVO O EQUIVALENTE |
| 1162 | ESTIMACIÓN POR DETERIORO DE INVENTARIOS |
| 119 | OTROS ACTIVOS CIRCULANTES. |
| 1191 | VALORES EN GARANTÍA. |
| 1192 | BIENES EN GARANTÍA (EXCLUYE DÉPOSITOS DE FONDOS) |
| 1193 | BIENES DERIVADOS DE EMBARGOS, DECOMISOS, ASEGURAMIENTOS Y DACIÓN EN PAGO. |
| 1194 | ADQUISICIÓN CON FONDOS DE TERCEROS |
| 12 | ACTIVO NO CIRCULANTE. |
| 121 | INVERSIONES FINANCIERAS A LARGO PLAZO. |
| 1211 | INVERSIONES A LARGO PLAZO. |
| 1212 | TÍTULOS Y VALORES A LARGO PLAZO. |
| 1213 | FIDEICOMISOS, MANDATOS Y CONTRATOS ANÁLOGOS. |
| 1214 | PARTICIPACIONES Y APORTACIONES DE CAPITAL. |
| 122 | DERECHOS A RECIBIR EFECTIVO O EQUIVALENTES A LARGO PLAZO |
| 1221 | DOCUMENTOS POR COBRAR A LARGO PLAZO. |
| 1222 | DEUDORES DIVERSOS A LARGO PLAZO. |
| 1223 | INGRESOS POR RECUPERAR A LARGO PLAZO. |
| 1224 | PRÉSTAMOS OTORGADOS A LARGO PLAZO. |

| NÚMERO | NOMBRE DE LA CUENTA |
|---|---|
| 1229 | OTROS DERECHOS A RECIBIR EFECTIVO O EQUIVALENTES A LARGO PLAZO. |
| 123 | BIENES INMUEBLES, INFRAESTRUCTURA Y CONSTRUCCIONES EN PROCESO. |
| 1231 | TERRENOS. |
| 1232 | VIVIENDAS. |
| 1233 | EDIFICIOS NO HABITACIONALES. |
| 1234 | INFRAESTRUCTURA. |
| 1235 | CONSTRUCCIONES EN PROCESO EN BIENES DE DOMINIO PÚBLICO. |
| 1236 | CONSTRUCCIONES EN PROCESO EN BIENES PROPIOS. |
| 1239 | OTROS BIENES INMUEBLES. |
| 124 | BIENES MUEBLES. |
| 1241 | MOBILIARIO Y EQUIPO DE ADMINISTRACIÓN. |
| 1242 | MOBILIARIO Y EQUIPO EDUCACIONAL Y RECREATIVO. |
| 1243 | EQUIPO E INSTRUMENTAL MÉDICO Y DE LABORATORIO. |
| 1244 | VEHICULOS Y EQUIPO DE TRANSPORTE. |
| 1245 | EQUIPO DE DEFENSA Y SEGURIDAD. |
| 1246 | MAQUINARÍA, OTROS EQUIPOS Y HERRAMIENTAS. |
| 1247 | COLECCIONES, OBRAS DE ARTE Y OBJETOS VALIOSOS. |
| 1248 | ACTIVOS BIOLÓGICOS. |
| 125 | ACTIVOS INTANGIBLES. |
| 1251 | SOFTWARE. |
| 1252 | PATENTES, MARCAS Y DERECHOS. |
| 1253 | CONCESIONES Y FRANQUICIAS. |
| 1254 | LICENCIAS. |
| 1259 | OTROS ACTIVOS INTANGIBLES. |
| 126 | DEPRECIACIÓN, DETERIORO Y AMORTIZACIÓN ACUMULADA DE BIENES. |
| 1261 | DEPRECIACIÓN ACUMULADA DE BIENES INMUEBLES. |
| 1262 | DEPRECIACIÓN ACUMULADA DE INFRAESTRUCTURA. |
| 1263 | DEPRECIACIÓN ACUMULADA DE BIENES MUEBLES. |
| 1264 | DETERIORO ACUMULADO DE BIENES. |
| 1265 | AMORTIZACIÓN ACUMULADA DE ACTIVOS INTANGIBLES. |
| 127 | ACTIVOS DIFERIDOS. |
| 1271 | ESTUDIOS, FORMULACIÓN Y EVALUACIÓN DE PROYECTOS. |
| 1272 | DERECHOS SOBRE BIENES EN RÉGIMEN DE ARRENDAMIENTO FINANCIERO. |
| 1273 | GASTOS PAGADOS POR ADELANTADO A LARGO PLAZO. |
| 1274 | ANTICIPOS A LARGO PLAZO. |
| 1275 | BENEFICIOS AL RETIRO DE EMPLEADOS PAGADOS POR ADELANTADO. |
| 1279 | OTROS ACTIVOS DIFERIDOS. |
| 128 | ESTIMACIÓN POR PÉRDIDA O DETERIORO DE ACTIVOS NO CIRCULANTES. |
| 1281 | ESTIMACIONES POR PÉRDIDA DE CUENTAS INCOBRABLES DE DOCUMENTOS POR COBRAR A LARGO PLAZO. |
| 1282 | ESTIMACIONES POR PÉRDIDA DE CUENTAS INCOBRABLES DE DEUDORES DIVERSOS POR COBRAR A LARGO PLAZO. |
| 1283 | ESTIMACIONES POR PÉRDIDA DE CUENTAS INCOBRABLES DE INGRESOS POR COBRAR A LARGO PLAZO. |
| 1284 | ESTIMACIONES POR PÉRDIDA DE CUENTAS INCOBRABLES DE PRÉSTAMOS OTORGADOS A LARGO PLAZO. |
| 1289 | ESTIMACIONES POR PÉRDIDA DE OTRAS CUENTAS INCOBRABLES A LARGO PLAZO. |
| 129 | OTROS ACTIVOS NO CIRCULANTES. |
| 1291 | BIENES EN CONCESIÓN. |
| 1292 | BIENES EN ARRENDAMIENTO FINANCIERO. |
| 1293 | BIENES EN COMODATO. |
| 2 | PASIVO |
| 21 | PASIVO CIRCULANTE. |

| NÚMERO | NOMBRE DE LA CUENTA |
|---|---|
| 211 | CUENTAS POR PAGAR A CORTO PLAZO. |
| 2111 | SERVICIOS PERSONALES POR PAGAR A CORTO PLAZO. |
| 2112 | PROVEEDORES POR PAGAR CORTO PLAZO. |
| 2113 | CONTRATISTAS POR OBRAS PÚBLICAS POR PAGAR A CORTO PLAZO. |
| 2114 | PARTICIPACIONES Y APORTACIONES POR PAGAR A CORTO PLAZO. |
| 2115 | TRANFERENCIAS OTORGADAS POR PAGAR A CORTO PLAZO. |
| 2116 | INTERESES, COMISIONES Y OTROS GASTOS DE LA DEUDA PÚBLICA POR PAGAR A CORTO PLAZO. |
| 2117 | RETENCIONES Y CONTRIBUCIONES POR PAGAR A CORTO PLAZO. |
| 2118 | DEVOLUCIONES DE LA LEY DE INGRESOS POR PAGAR A CORTO PLAZO. |
| 2119 | OTRAS CUENTAS POR PAGAR A CORTO PLAZO. |
| 212 | DOCUMENTOS POR PAGAR A CORTO PLAZO. |
| 2121 | DOCUMENTOS COMERCIALES POR PAGAR A CORTO PLAZO. |
| 2122 | DOCUMENTOS CON CONTRATISTAS POR OBRAS PUBLICAS POR PAGAR A CORTO PLAZO. |
| 2129 | OTROS DOCUMENTOS POR PAGAR A CORTO PLAZO. |
| 213 | PORCIÓN A CORTO PLAZO DE LA DEUDA PÚBLICA A LARGO PLAZO. |
| 2131 | PORCIÓN A CORTO PLAZO DE LA DEUDA PÚBLICA INTERNA. |
| 2132 | PORCIÓN A CORTO PLAZO DE LA DEUDA PÚBLICA EXTERNA. |
| 2133 | PORCIÓN A CORTO PLAZO DE ARRENDAMIENTO FINANCIERO. |
| 214 | TÍTULOS Y VALORES A CORTO PLAZO. |
| 2141 | TÍTULOS Y VALORES DE LA DEUDA PÚBLICA INTERNA A CORTO PLAZO. |
| 2142 | TÍTULOS Y VALORES DE LA DEUDA PÚBLICA EXTERNA A CORTO PLAZO. |
| 215 | PASIVOS DIFERIDOS A CORTO PLAZO. |
| 2151 | INGRESOS COBRADOS POR ADELANTADO A CORTO PLAZO. |
| 2152 | INTERESES COBRADOS POR ADELANTADO A CORTO PLAZO. |
| 2159 | OTROS PASIVOS DIFERIDOS A CORTO PLAZO. |
| 216 | FONDOS Y BIENES DE TERCEROS EN GARANTÍA Y/O ADMINISTRACIÓN A CORTO PLAZO |
| 2161 | FONDOS EN GARANTÍA A CORTO PLAZO. |
| 2162 | FONDOS EN ADMINISTRACIÓN A CORTO PLAZO. |
| 2163 | FONDOS CONTINGENTES A CORTO PLAZO. |
| 2164 | FONDOS DE FIDEICOMISOS, MANDATOS Y CONTRATOS ANÁLAGOS A CORTO PLAZO. |
| 2165 | OTROS FONDOS DE TERCEROS EN GARANTÍA Y/O ADMINISTRACIÓN A CORTO PLAZO. |
| 2166 | VALORES Y BIENES EN GARANTÍA A CORTO PLAZO. |
| 217 | PROVISIONES A CORTO PLAZO. |
| 2171 | PROVISIONES PARA DEMANDAS Y JUICIOS A CORTO PLAZO. |
| 2172 | PROVISIONES PARA CONTIGENCIAS A CORTO PLAZO. |
| 2179 | OTRAS PROVISIONES A CORTO PLAZO. |
| 219 | OTROS PASIVOS A CORTO PLAZO. |
| 2191 | INGRESOS POR CLASIFICAR. |
| 2192 | RECAUDACIÓN POR PARTICIPAR. |
| 2199 | OTROS PASIVOS CIRCULANTES. |
| 22 | PASIVO NO CIRCULANTE. |
| 221 | CUENTAS POR PAGAR A LARGO PLAZO. |
| 2211 | PROVEEDORES POR PAGAR A LARGO PLAZO. |
| 2212 | CONTRATISTAS POR OBRAS PÚBLICAS POR PAGAR A LARGO PLAZO. |
| 222 | DOCUMENTOS POR PAGAR A LARGO PLAZO. |
| 2221 | DOCUMENTOS COMERCIALES POR PAGAR A LARGO PLAZO. |
| 2222 | DOCUMENTOS CON CONTRATISTAS POR OBRAS PÚBLICAS POR PAGAR A LARGO PLAZO. |
| 2229 | OTROS DOCUMENTOS POR PAGAR A LARGO PLAZO. |
| 223 | DEUDA PÚBLICA A LARGO PLAZO. |
| 2231 | TÍTULOS Y VALORES DE LA DEUDA PÚBLICA INTERNA A LARGO PLAZO. |
| 2232 | TÍTULOS Y VALORES DE LA DEUDA PÚBLICA EXTERNA A LARGO PLAZO. |
| 2233 | PRÉSTAMOS DE LA DEUDA PÚBLICA INTERNA POR PAGAR A LARGO PLAZO. |

| NÚMERO | NOMBRE DE LA CUENTA |
|---|---|
| 2234 | PRÉSTAMOS DE LA DEUDA PÚBLICA EXTERNA POR PAGAR A LARGO PLAZO. |
| 2235 | ARRENDAMIENTO FINANCIERO POR PAGAR A LARGO PLAZO. |
| 224 | PASIVOS DIFERIDOS A LARGO PLAZO. |
| 2241 | CRÉDITOS DIFERIDOS A LARGO PLAZO. |
| 2242 | INTERESES COBRADOS POR ADELANTADO A LARGO PLAZO. |
| 2249 | OTROS PASIVOS DIFERIDOS A LARGO PLAZO. |
| 225 | FONDOS Y BIENES DE TERCEROS EN GARANTÍA Y/O EN ADMINISTRACIÓN A LARGO PLAZO |
| 2251 | FONDOS EN GARANTÍA A LARGO PLAZO. |
| 2252 | FONDOS EN ADMINISTRACIÓN A LARGO PLAZO. |
| 2253 | FONDOS CONTINGENTES A LARGO PLAZO. |
| 2254 | FONDOS DE FIDEICOMISOS, MANDATOS Y CONTRATOS ANÁLOGOS A LARGO PLAZO. |
| 2255 | OTROS FONDOS DE TERCEROS EN GARANTÍA Y/O ADMINISTRACIÓN A LARGO PLAZO. |
| 2256 | VALORES Y BIENES EN GARANTÍA A LARGO PLAZO. |
| 226 | PROVISIONES A LARGO PLAZO. |
| 2261 | PROVISIÓN PARA DEMANDAS Y JUICIOS A LARGO PLAZO. |
| 2262 | PROVISIÓN PARA PENSIÓNES A LARGO PLAZO. |
| 2263 | PROVISIÓN PARA CONTIGENCIAS A LARGO PLAZO. |
| 2269 | OTRAS PROVISIONES A LARGO PLAZO. |
| 3 | HACIENDA PUBLICA/PATRIMONIO |
| 31 | HACIENDA PÚBLICA/PATRIMONIO CONTRIBUIDO. |
| 311 | APORTACIONES |
| 3111 | APORTACIONES |
| 312 | DONACIONES DE CAPITAL |
| 3121 | DONACIONES DE CAPITAL |
| 313 | ACTUALIZACIÓN DE LA HACIENDA PÚBLICA/PATRIMONIO |
| 3131 | HACIENDA PUBLICA PATRIMONIO. |
| 32 | HACIENDA PÚBLICA/PATRIMONIO GENERADO |
| 321 | RESULTADOS DEL EJERCICIO (AHORRO/DESAHORRO) |
| 322 | RESULTADOS DE EJERCICIOS ANTERIORES |
| 3221 | RESULTADO DE EJERCICIOS ANTERIORES. |
| 323 | REVALÚOS |
| 3231 | REVALÚO DE BIENES INMUEBLES |
| 3232 | REVALÚO DE BIENES MUEBLES |
| 3233 | REVALÚO DE BIENES INTANGINBLES |
| 3239 | OTROS REVALÚOS |
| 324 | RESERVAS |
| 3241 | RESERVAS DE PATRIMONIO |
| 3242 | RESERVAS TERRITORIALES |
| 3243 | RESERVAS POR CONTINGENCIAS |
| 325 | RECTIFICACIONES DE RESULTADOS DE EJERCICIOS ANTERIORES |
| 3251 | CAMBIOS EN POLÍTICAS CONTABLES |
| 3252 | CAMBIOS POR ERRORES CONTABLES |
| 33 | EXCESO O INSUFICIENCIA EN LA ACTUALIZACIÓN DE LA HACIENDA PÚBLICA/PATRIMONIO |
| 331 | RESULTADO POR POSICIÓN MONETARÍA |
| 3311 | RESULTADO POR POSICIÓN MONETARIA |
| 332 | RESULTADO POR TENENCIA DE ACTIVOS NO MONETARIOS |
| 3321 | RESULTADO POR TENENCIA DE ACTIVOS NO MONETARIOS |
| 4 | INGRESOS Y OTROS BENEFICIOS |
| 41 | INGRESOS DE GESTION |
| 411 | IMPUESTOS |
| 4111 | IMPUESTOS SOBRE LOS INGRESOS |
| 4112 | IMPUESTOS SOBRE EL PATRIMONIO |

| NÚMERO | NOMBRE DE LA CUENTA |
|---|---|
| 4113 | IMPUESTOS SOBRE LA PRODUCCION, EL CONSUMO Y LAS TRANSACCIONES |
| 4114 | IMPUESTOS AL COMERCIO EXTERIOR. |
| 4115 | IMPUESTOS SOBRE NOMINAS Y ASIMILABLES. |
| 4116 | IMPUESTOS ECOLOGICOS |
| 4117 | ACCESORIOS DE IMPUESTOS |
| 4118 | IMPUESTOS NO COMPRENDIDOS EN LAS FRACCIONES DE LEY DE INGRESOS CAUSADOS EN EJERCIOS FISCALES ANTERIORES PENDIENTES DE LIQUIDACION O PAGO |
| 4119 | OTROS IMPUESTOS. |
| 412 | CUOTAS Y APORTACIONES DE SEGURIDAD SOCIAL. |
| 4121 | APORTACIONES PARA FONDOS DE VIVIENDAS. |
| 4122 | CUOTAS PARA LA SEGURIDAD SOCIAL. |
| 4123 | CUOTAS DE AHORRO PARA EL RETIRO. |
| 4124 | ACCESORIOS DE CUOTAS Y APORTACIONES DE SEGURIDAD SOCIAL. |
| 4129 | OTRAS CUOTAS Y APORTACIONES PARA LA SEGURIDAD SOCIAL |
| 413 | CONTRIBUCIONES DE MEJORAS. |
| 4131 | CONTRIBUCIONES DE MEJORAS PARA OBRAS PUBLICAS. |
| 4132 | CONTRIBUCIONES DE MEJORAS NO COMPRENDIDAS EN LA LEY DE INGRESOS VIGENTE, CAUSADAS EN EJERCICIOS FISCALES ANTERIORES PENDIENTES DE LIQUIDACIÓN O PAGO. |
| 414 | DERECHOS. |
| 4141 | DERECHOS POR EL USO, GOCE, APROVECHAMIENTO O EXPLOTACION DE BIENES DE DOMINIO PUBLICO |
| 4143 | DERECHOS POR PRESTACION DE SERVICIOS |
| 4144 | ACCESORIOS DE DERECHOS |
| 4145 | DERECHOS NO COMPRENDIDOS EN LA LEY DE INGRESOS VIGENTE, CAUSADOS EN EJERCICIOS FISCALES ANTERIORES PENDIENTES DE LIQUIDACION O PAGO. |
| 4149 | OTROS DERECHOS |
| 415 | PRODUCTOS |
| 4151 | PRODUCTOS |
| 4154 | PRODUCTOS NO COMPRENDIDOS EN LA LEY DE INGRESOS VIGENTE, CAUSADOS EN EJERCICIOS FISCALES ANTERIORES PENDIENTES DE LIQUIDACION O PAGO. |
| 416 | APROVECHAMIENTOS |
| 4162 | MULTAS. |
| 4163 | INDEMNIZACIONES |
| 4164 | REINTEGROS |
| 4165 | APROVECHAMIENTOS PROVENIENTES DE OBRAS PUBLICAS. |
| 4166 | APROVECHAMIENTOS NO COMPRENDIDOS EN LA LEY DE INGRESOS VIGENTE, CAUSADOS EN EJERCICIOS ANTERIORES PENDIENTES DE LIQUIDACION O PAGO. |
| 4168 | ACCESORIOS DE APROVECHAMIENTOS |
| 4169 | OTROS APROVECHAMIENTOS |
| 417 | INGRESOS POR VENTA DE BIENES Y PRESTACIÓN DE SERVICIOS. |
| 4171 | INGRESOS POR VENTA DE BIENES Y PRESTACION DE SERVICIOS DE INSTITUCIONES PUBLICAS DE SEGURIDAD SOCIAL. |
| 4172 | INGRESOS POR VENTA DE BIENES Y PRESTACION DE SERVICIOS DE EMPRESAS PRODUCTIVAS DEL ESTADO. |
| 4173 | INGRESOS POR VENTA DE BIENES Y PRESTACION DE SERVICIOS DE ENTIDADES PARAESTATALES Y FIDEICOMISOS NO EMPRESARIALES Y NO FINANCIEROS. |
| 4174 | INGRESOS POR VENTA DE BIENES Y PRESTACION DE SERVICIOS DE ENTIDADES PARAESTATALES EMPRESARIALES NO FINANCIERAS CON PARTICIPACION ESTATAL MAYORITARIA. |
| 4175 | INGRESOS POR VENTA DE BIENES Y PRESTACION DE SERVICIOS DE ENTIDADES PARAESTATALES EMPRESARIALES FINANCIERAS MONETARIAS CON PARTICIPACION ESTATAL MAYORITARIA. |
| 4176 | INGRESOS POR VENTA DE BIENES Y PRESTACION DE SERVICIOS DE ENTIDADES PARAESTATALES EMPRESARIALES FINANCIERAS NO MONETARIAS CON PARTICIPACION ESTATAL MAYORITARIA. |

| NÚMERO | NOMBRE DE LA CUENTA |
|---|---|
| 4177 | INGRESOS POR VENTA DE BIENES Y PRESTACION DE SERVICIOS DE FIDEICOMISOS FINANCIEROS PUBLICOS CON PARTICIPACION ESTATAL MAYORITARIA. |
| 4178 | INGRESOS POR VENTA DE BIENES Y PRESTACION DE SERVICIOS DE LOS PODERES LEGISLATIVO Y JUDICIAL, Y DE LOS ORGANOS AUTONOMOS. |
| 42 | DISTINTOS DE APORTACIONES, TRANSFERENCIAS, ASIGNACIONES, SUBSIDIOS Y SUBVENCIONES, Y PENSIONES Y JUBILACIONES |
| 421 | PARTICIPACIONES, APORTACIONES, CONVENIOS, INCENTIVOS DERIVADOS DE LA COLABORACIÓN FISCAL Y FONDOS DISTINTOS DE APORTACIONES |
| 4211 | PARTICIPACIONES |
| 4212 | APORTACIONES |
| 4213 | CONVENIOS |
| 4214 | INCENTIVOS DERIVADOS DE LA COLABORACION FISCAL |
| 4215 | FONDOS DISTINTOS DE APORTACIONES. |
| 422 | TRANSFERENCIAS, ASIGNACIONES, SUBSIDIOS Y SUBVENCIONES, Y PENSIONES Y JUBILACIONES |
| 4221 | TRANSFERENCIAS Y ASIGNACIONES. |
| 4223 | SUBSIDIOS Y SUBVENCIONES |
| 4225 | PENSIONES Y JUBILACIONES |
| 4227 | TRANSFERENCIAS DEL FONDO MEXICANO DEL PETROLEO PARA LA ESTABILIZACION Y EL DESARROLLO. |
| 43 | OTROS INGRESOS Y BENEFICIOS |
| 431 | INGRESOS FINANCIEROS |
| 4311 | INTERESES GANANDOS DE VALORES, CREDITOS, BONOS Y OTROS |
| 4319 | OTROS INGRESOS FINANCIEROS. |
| 432 | INCREMENTO POR VARIACION DE INVENTARIOS |
| 4321 | INCREMENTO POR VARIACION DE INVENTARIOS DE MERCANCIAS PARA VENTA |
| 4322 | INCREMENTO POR VARIACION DE INVENTARIOS DE MERCANCIAS TERMINADAS. |
| 4323 | INCREMENTO POR VARIACION DE INVENTARIOS DE MERCANCIAS EN PROCESO DE ELABORACION. |
| 4324 | INCREMENTO POR VARIACION DE INVENTARIOS DE MATERIAS PRIMAS, MATERIALES Y SUMINISTROS PARA PRODUCCION. |
| 4325 | INCREMENTO POR VARIACION DE ALMACEN DE MATERIAS PRIMAS, MATERIALES Y SUMINISTROS DE CONSUMO. |
| 433 | DISMINUCION DEL EXCESO DE ESTIMACION POR PERDIDA O DETERIORO U OBSOLESCENCIA |
| 4331 | DISMINUCION DEL EXCESO DE ESTIMACIONES POR PERDIDA O DETERIORO U OBSOLESCENCIA. |
| 434 | DISMINUCION DEL EXCESO DE PROVISIONES |
| 4341 | DISMINUCION DEL EXCESO EN PROVISIONES |
| 439 | OTROS INGRESOS Y BENEFICIOS VARIOS |
| 4392 | BONIFICACIONES Y DESCUENTOS OBTENIDOS |
| 4393 | DIFERENCIAS POR TIPO DE CAMBIO A FAVOR |
| 4394 | DIFERENCIAS DE COTIZACIONES A FAVOR EN VALORES NEGOCIABLES |
| 4395 | RESULTADOS POR POSICION MONETARIA |
| 4396 | UTILIDADES POR PARTICIPACION PATRIMONIAL |
| 4397 | DIFERENCIAS POR REESTRUCTURACION DE DEUDA PUBLICA A FAVOR. |
| 4399 | OTROS INGRESOS Y BENEFICIOS VARIOS |
| 5 | GASTOS Y OTRAS PERDIDAS |
| 51 | GASTOS DE FUNCIONAMIENTO. |
| 511 | SERVICIOS PERSONALES. |
| 5111 | REMUNERACIÓNES AL PERSONAL DE CARÁCTER PERMANENTE. |
| 5112 | REMUNERACIÓNES AL PERSONAL DE CARÁCTER TRANSITORIO. |
| 5113 | REMUNERACIONES ADICIONALES Y ESPECIALES. |
| 5114 | SEGURIDAD SOCIAL. |
| 5115 | OTRAS PRESTACIONES SOCIALES Y ECONÓMICAS. |
| 5116 | PAGO DE ESTÍMULOS A SERVIDORES PÚBLICOS. |

| NÚMERO | NOMBRE DE LA CUENTA |
|---|---|
| 512 | MATERIALES Y SUMINISTROS. |
| 5121 | MATERIALES DE ADMINISTRACIÓN, EMISIÓN DE DOCUMENTOS Y ARTÍCULOS OFICIALES. |
| 5122 | ALIMENTOS Y UTENSILIOS. |
| 5123 | MATERIAS PRIMAS Y MATERIALES DE PRODUCCIÓN Y COMERCIALIZACIÓN. |
| 5124 | MATERIALES Y ARTÍCULOS DE CONSTRUCCIÓN Y DE REPARACIÓN |
| 5125 | PRODUCTOS QUÍMICOS, FARMACÉUTICOS Y DE LABORATORIO |
| 5126 | COMBUSTIBLES, LUBRICANTES Y ADITIVOS |
| 5127 | VESTUARIO, BLANCOS, PRENDAS DE PROTECCIÓN Y ARTÍCULOS DEPORTIVOS |
| 5128 | MATERIALES Y SUMINISTROS PARA SEGURIDAD |
| 5129 | HERRAMIENTAS, REFACCIONES Y ACCESORIOS MENORES |
| 513 | SERVICIOS GENERALES |
| 5131 | SERVICIOS BÁSICOS |
| 5132 | SERVICIOS DE ARRENDAMIENTO |
| 5133 | SERVICIOS PROFESIONALES, CIENTÍFICOS, TÉCNICOS Y OTROS SERVICIOS |
| 5134 | SERVICIOS FINANCIEROS, BANCARIOS Y COMERCIALES |
| 5135 | SERVICIOS DE INSTALACIÓN, REPARACIÓN, MANTENIMIENTO Y CONSERVACIÓN |
| 5136 | SERVICIOS DE COMUNICACIÓN SOCIAL Y PUBLICIDAD |
| 5137 | SERVICIOS DE TRASLADO Y VIÁTICOS |
| 5138 | SERVICIOS OFICIALES |
| 5139 | OTROS SERVICIOS GENERALES |
| 52 | TRANSFERENCIAS, ASIGNACIONES, SUBSIDIOS Y OTRAS AYUDAS |
| 521 | TRANSFERENCIAS INTERNAS Y ASIGNACIONES AL SECTOR PÚBLICO |
| 5211 | ASIGNACIONES AL SECTOR PÚBLICO |
| 5212 | TRANSFERENCIAS INTERNAS AL SECTOR PÚBLICO |
| 522 | TRANSFERENCIAS AL RESTO DE SECTOR PÚBLICO |
| 5221 | TRANSFERENCIAS A ENTIDADES PARAESTATALES |
| 5222 | TRANSFERENCIAS A ENTIDADES FEDERATIVAS Y MUNICIPIOS |
| 523 | SUBSIDIOS Y SUBVENCIONES |
| 5231 | SUBSIDIOS |
| 5232 | SUBVENCIONES |
| 524 | AYUDAS SOCIALES |
| 5241 | AYUDAS SOCIALES A PERSONAS |
| 5242 | BECAS |
| 5243 | AYUDAS SOCIALES A INSTITUCIONES |
| 5244 | AYUDAS SOCIALES POR DESASTRES NATURALES Y OTROS SINIESTROS |
| 525 | PENSIONES Y JUBILACIONES |
| 5251 | PENSIONES |
| 5252 | JUBILACIONES |
| 5259 | OTRAS PENSIONES Y JUBILACIONES |
| 526 | TRANSFERENCIAS A FIDEICOMISOS, MANDATOS Y CONTRATOS ANÁLOGOS |
| 5261 | TRANSFERENCIAS A FIDEICOMISOS, MANDATOS Y CONTRATOS ANÁLOGOS AL GOBIERNO |
| 5262 | TRANSFERENCIAS A FIDEICOMISOS, MANDATOS Y CONTRATOS ANÁLOGOS A ENTIDADES PARAESTATALES |
| 527 | TRANSFERENCIAS A LA SEGURIDAD SOCIAL |
| 5271 | TRANSFERENCIAS POR OBLIGACIONES DE LEY |
| 528 | DONATIVOS |
| 5281 | DONATIVOS A INSTITUCIONES SIN FINES DE LUCRO |
| 5282 | DONATIVOS A ENTIDADES FEDERATIVAS Y MUNICIPIOS |
| 5283 | DONATIVOS A FIDEICOMISOS, MANDATOS Y CONTRATOS ANÁLOGOS PRIVADOS |
| 5284 | DONATIVOS A FIDEICOMISOS, MANDATOS Y CONTRATOS ANÁLOGOS ESTATALES |
| 5285 | DONATIVOS INTERNACIONALES |
| 529 | TRANSFERENCIAS AL EXTERIOR |

| NÚMERO | NOMBRE DE LA CUENTA |
|---|---|
| 5291 | TRANSFERENCIAS AL EXTERIOR A GOBIERNOS EXTRANJEROS Y ORGANISMOS INTERNACIONALES |
| 5292 | TRANSFERENCIAS AL SECTOR PRIVADO EXTERNO |
| 53 | PARTICIPACIONES Y APORTACIONES |
| 531 | PARTICIPACIONES |
| 5311 | PARTICIPACIONES DE LA FEDERACIÓN A ENTIDADES FEDERATIVAS Y MUNICIPIOS |
| 5312 | PARTICIPACIONES DE LAS ENTIDADES FEDERATIVAS A LOS MUNICIPIOS |
| 532 | APORTACIONES |
| 5321 | APORTACIONES DE LA FEDERACIÓN A ENTIDADES FEDERATIVAS Y MUNICIPIOS |
| 5322 | APORTACIONES DE LAS ENTIDADES FEDERATIVAS A LOS MUNICIPIOS |
| 533 | CONVENIOS |
| 5331 | CONVENIOS DE REASIGNACIÓN |
| 5332 | CONVENIOS DE DECENTRALIZACIÓN Y OTROS |
| 54 | INTERESES, COMISIONES Y OTROS GASTOS DE LA DEUDA PÚBLICA |
| 541 | INTERESES DE LA DEUDA PÚBLICA |
| 5411 | INTERESES DE LA DEUDA PÚBLICA INTERNA |
| 5412 | INTERESES DE LA DEUDA PÚBLICA EXTERNA |
| 542 | COMISIONES DE LA DEUDA PÚBLICA |
| 5421 | COMISIONES DE LA DEUDA PÚBLICA INTERNA |
| 5422 | COMISIONES DE LA DEUDA PÚBLICA EXTERNA |
| 543 | GASTOS DE LA DEUDA PÚBLICA |
| 5431 | GASTOS DE LA DEUDA PÚBLICA INTERNA |
| 5432 | GASTOS DE LA DEUDA PÚBLICA EXTERNA |
| 544 | COSTOS POR COBERTURAS |
| 5441 | COSTO POR COBERTURAS |
| 5442 | COSTOS POR COBERTURA DE LA DEUDA PÚBLICA EXTERNA |
| 545 | APOYOS FINANCIEROS |
| 5451 | APOYOS FINANCIEROS A INTERMEDIARIOS |
| 5452 | APOYOS FINANCIEROS A AHORRADORES Y DEUDORES DEL SISTEMA FINANCIERO NACIONAL |
| 55 | OTROS GASTOS Y PERDIDAS EXTRAORDINARIAS |
| 551 | ESTIMACIONES, DEPRECIACIONES, DETERIOROS, OBSOLESCENCIA Y AMORTIZACIONES |
| 5511 | ESTIMACIONES DE PÉRDIDA POR DETERIORO DE ACTIVOS CIRCULANTES |
| 5512 | ESTIMACIONES DE PÉRDIDA POR DETERIORO DE ACTIVOS NO CIRCULANTES |
| 5513 | DEPRECIACIÓN DE BIENES INMUEBLES |
| 5514 | DEPRECIACIÓN DE INFRAESTRUCTURA |
| 5515 | DEPRECIACIÓN DE BIENES MUEBLES |
| 5516 | DETERIORO DE BIENES |
| 5517 | AMORTIZACIÓN DE ACTIVOS INTANGIBLES |
| 5518 | DISMINUCION DE BIENES POR PERDIDA U OBSOLESCENCIA |
| 552 | PROVISIONES |
| 5521 | PROVISIONES DE PASIVOS A CORTO PLAZO |
| 5522 | PROVISIONES DE PASIVOS A LARGO PLAZO |
| 553 | DISMINUCIÓN DE INVENTARIOS |
| 5531 | DISMINUCIÓN DE INVENTARIOS DE MERCANCÍAS PARA VENTA |
| 5532 | DISMINUCIÓN DE INVENTARIOS DE MERCANCÍAS TERMINADAS |
| 5533 | DISMINUCIÓN DE INVENTARIOS DE MERCANCÍAS EN PROCESO DE ELABORACIÓN |
| 5534 | DISMINUCIÓN DE INVENTARIOS DE MATERIAS PRIMAS, MATERIALES Y SUMINISTROS PARA PRODUCCIÓN |
| 5535 | DISMINUCIÓN DE ALMACÉN DE MATERIALES Y SUMINISTROS DE CONSUMO |
| 554 | DEROGADA (PUBLICACION DOF 9/12/2021) |
| 5541 | DEROGADA (PUBLICACION DOF 9/12/2021) |
| 555 | DEROGADA (PUBLICACION DOF 9/12/2021) |
| 5551 | DEROGADA (PUBLICACION DOF 9/12/2021) |
| 5559 | OTROS GASTOS EXTRAORDINARIOS |

| NÚMERO | NOMBRE DE LA CUENTA |
|---|---|
| 559 | OTROS GASTOS |
| 5591 | GASTOS DE EJERCICIOS ANTERIORES |
| 5592 | PÉRDIDAS POR RESPONSABILIDADES |
| 5593 | BONIFICACIONES Y DESCUENTOS OTORGADOS |
| 5594 | DIFERENCIAS POR TIPO DE CAMBIO NEGATIVAS |
| 5595 | DIFERENCIAS DE COTIZACIONES NEGATIVAS EN VALORES NEGOCIABLES |
| 5596 | RESULTADO POR POSICIÓN MONETARIA |
| 5597 | PÉRDIDAS POR PARTICIPACIÓN PATRIMONIAL |
| 5598 | DIFERENCIAS POR REESTRUCTURACION DE DEUDA PUBLICA NEGATIVAS. |
| 5599 | OTROS GASTOS VARIOS |
| 56 | INVERSION PUBLICA. |
| 561 | INVERSION PUBLICA NO CAPITALIZABLE. |
| 5611 | CONSTRUCCION EN BIENES NO CAPITALIZABLE. |
| 6 | CUENTAS DE CIERRE CONTABLE |
| 61 | RESUMEN DE INGRESOS Y GASTOS |
| 62 | AHORRO DE LA GESTIÓN |
| 63 | DESAHORRO DE LA GESTIÓN |
| 7 | CUENTAS DE ORDEN CONTABLES |
| 71 | VALORES |
| 711 | VALORES EN CUSTODIA |
| 7111 | RECURSOS DE PARTICULARES EN ADMINISTRACION. |
| 7112 | RECURSOS ESTATALES EN ADMINISTRACION. |
| 7113 | RECURSOS FEDERALES EN ADMON. |
| 712 | CUSTODIA DE VALORES |
| 7121 | RECURSOS DE PARTICULARES EN ADMINISTRACION. |
| 7122 | ADMINISTRACION DE RECURSOS ESTATALES. |
| 7123 | ADMINISTRACION DE RECURSOS FEDERALES. |
| 713 | INSTRUMENTOS DE CRÉDITO PRESTADOS A FORMADORES DE MERCADO |
| 714 | PRÉSTAMO DE INSTRUMENTOS DE CRÉDITO A FORMADORES DE MERCADO Y SU GARANTÍA |
| 715 | INSTRUMENTOS DE CRÉDITOS RECIBIDOS EN GARANTÍA DE LOS FORMADORES DE MERCADO |
| 716 | GARANTÍA DE CRÉDITOS RECIBIDOS DE LOS FORMADORES DE MERCADO |
| 72 | EMISIÓN DE OBLIGACIONES |
| 721 | AUTORIZACIÓN PARA LA EMISIÓN DE BONOS, TÍTULOS Y VALORES DE LA DEUDA PÚBLICA INTERNA |
| 722 | AUTORIZACIÓN PARA LA EMISIÓN DE BONOS, TÍTULOS Y VALORES DE LA DEUDA PÚBLICA EXTERNA |
| 723 | EMISIONES AUTORIZADAS DE LA DEUDA PÚBLICA INTERNA Y EXTERNA |
| 724 | SUSCRIPCIÓN DE CONTRATOS DE PRÉSTAMOS Y OTRAS OBLIGACIONES DE LA DEUDA PÚBLICA INTERNA |
| 725 | SUSCRIPCIÓN DE CONTRATOS DE PRÉSTAMOS Y OTRAS OBLIGACIONES DE LA DEUDA PÚBLICA EXTERNA |
| 726 | CONTRATOS DE PRÉSTAMOS Y OTRAS OBLIGACIONES DE LA DEUDA PÚBLICA INTERNA Y EXTERNA |
| 73 | AVALES Y GARANTIAS |
| 731 | AVALES AUTORIZADOS |
| 732 | AVALES FIRMADOS |
| 733 | FIANZAS Y GARANTÍAS RECIBIDAS POR DEUDAS A COBRAR |
| 734 | FIANZAS Y GARANTÍAS RECIBIDAS |
| 735 | FIANZAS OTORGADAS PARA RESPALDAR OBLIGACIONES NO FISCALES DEL GOBIERNO |
| 736 | FIANZAS OTORGADAS DEL GOBIERNO PARA RESPALDAR OBLIGACIONES NO FISCALES |
| 74 | JUICIOS |
| 741 | DEMANDAS JUDICIALES EN PROCESO DE RESOLUCIÓN |
| 742 | RESOLUCIÓN DE DEMANDAS EN PROCESO JUDICIAL |
| 75 | INVERSIÓN MEDIANTE PROYECTOS PARA PRESTACIÓN DE SERVICIOS (PPS) Y SIMILARES |
| 751 | CONTRATOS PARA INVERSIÓN MEDIANTE PROYECTOS PARA PRESTACIÓN DE SERVICIOS (PPS) Y SIMILARES |

| NÚMERO | NOMBRE DE LA CUENTA |
|---|---|
| 752 | INVERSIÓN PÚBLICA CONTRATADA MEDIANTE PROYECTOS PARA PRESTACIÓN DE SERVICIOS (PPS) Y SIMILARES |
| 76 | BIENES CONCESIONADOS O EN COMODATO |
| 761 | BIENES BAJO CONTRATO EN CONCESIÓN |
| 762 | CONTRATO DE CONCESIÓN POR BIENES |
| 763 | BIENES BAJO CONTRATO EN COMODATO |
| 764 | CONTRATO DE COMODATO POR BIENES |
| 8 | CUENTAS DE ORDEN PRESUPUESTARIAS |
| 81 | LEY DE INGRESOS. |
| 811 | LEY DE INGRESOS ESTIMADA |
| 812 | LEY DE INGRESOS POR EJECUTAR |
| 813 | MODIFICACIONES A LA LEY DE INGRESOS ESTIMADA |
| 814 | LEY DE INGRESOS DEVENGADA |
| 815 | LEY DE INGRESOS RECAUDADA |
| 82 | PRESUPUESTO DE EGRESOS |
| 821 | PRESUPUESTO DE EGRESOS APROBADO |
| 822 | PRESUPUESTOS DE EGRESOS POR EJERCER |
| 823 | MODIFICACIÓNES AL PRESUPUESTO DE EGRESOS APROBADO |
| 824 | PRESUPUESTO DE EGRESOS COMPROMETIDO |
| 825 | PRESUPUESTO DE EGRESOS DEVENGADO |
| 826 | PRESUPUESTO DE EGRESOS EJERCIDO |
| 827 | PRESUPUESTO DE EGRESOS PAGADO |
| 9 | CUENTAS DE CIERRE PRESUPUESTARIO |
| 91 | SUPERAVIT FINANCIERO |
| 92 | DEFICIT FINANCIERO |
| 93 | ADEUDOS DE EJERCICIOS FISCALES ANTERIORES |

# INSTRUCTIVO DEL MANEJO DE CUENTAS (Muestra representativa)

| UMERO | GENERO | GRUPO | RUBRO | NATURALEZA |
|---|---|---|---|---|
| 1.1.1.1 | Activo | Activo Circulante | Efectivo y Equivalentes | Deudora |
| **CUENTA** | Efectivo | | | |

| No. | CARGO | No. | ABONO |
|---|---|---|---|
| 1 | A la apertura en libros por el saldo del ejercicio inmediato anterior. | 1 | Por la cancelación o disminución del fondo fijo de caja. |
| 2 | Por la creación o incremento de los fondos fijos de caja. | 2 | Por los depósitos en bancos de contribuciones, productos y aprovechamientos, previamente recaudados en efectivo de:<br>- Impuestos<br>- Cuotas y Aportaciones de Seguridad Social<br>- Contribuciones de Mejoras<br>- Derechos<br>- Productos<br>- Aprovechamientos |
| 3 | Por los ingresos por clasificar de:<br>- Impuestos<br>- Cuotas y Aportaciones de Seguridad Social<br>- Contribuciones de Mejoras<br>- Derechos<br>- Productos<br>- Aprovechamientos | 3 | Por los depósitos en bancos de contribuciones, productos y aprovechamientos determinables y/o autodeterminables, recaudados en efectivo de:<br>- Impuestos<br>- Cuotas y Aportaciones de Seguridad Social<br>- Contribuciones de Mejoras<br>- Derechos<br>- Productos<br>- Aprovechamientos |
| 4 | Por la recaudación en efectivo de contribuciones, productos y aprovechamientos determinables y/o autodeterminables, recibidos en la Tesorería y/o auxiliares de la misma de:<br>- Impuestos<br>- Cuotas y Aportaciones de Seguridad Social<br>- Contribuciones de Mejoras<br>- Derechos<br>- Productos<br>- Aprovechamientos | 4 | Por los depósitos en bancos de parcialidades o pago diferido de contribuciones, recaudadas en efectivo de:<br>- Impuestos<br>- Cuotas y Aportaciones de Seguridad Social<br>- Derechos |
| 5 | Por la recaudación en efectivo de parcialidades o pago diferido, derivada del convenio formalizado para pago de:<br>- Impuestos<br>- Cuotas y Aportaciones de Seguridad Social<br>- Derechos | 5 | Por los depósitos en bancos de contribuciones recaudadas en efectivo, por la resolución judicial definitiva de:<br>- Impuestos<br>- Cuotas y Aportaciones de Seguridad Social<br>- Derechos |
| 6 | Por la recaudación en efectivo de la resolución judicial definitiva por incumplimiento de pago de:<br>- Impuestos<br>- Cuotas y Aportaciones de Seguridad Social<br>- Derechos | 6 | Por los depósitos en bancos de contribuciones recaudadas en efectivo, por deudores morosos por incumplimiento de pago de:<br>- Impuestos<br>- Cuotas y Aportaciones de Seguridad Social<br>- Derechos |
| 7 | Por la recaudación en efectivo por deudores morosos por incumplimiento de pago de contribuciones de:<br>- Impuestos<br>- Cuotas y Aportaciones de Seguridad Social<br>- Derechos | 7 | Por los depósitos en bancos de ingresos por venta de bienes y prestación de servicios, cobrados en efectivo. |
| 8 | Por el cobro de ingresos por venta de bienes y prestación de servicios. | 8 | Por el pago de la devolución de los ingresos por venta de bienes y prestación de servicios. |
| 9 | Por el cobro de venta de bienes inmuebles, muebles e intangibles.<br>*Reforma DOF 09-08-2023* | | |

| NUMERO | GENERO | GRUPO | RUBRO | NATURALEZA |
|---|---|---|---|---|
| 1.1.1.1 | Activo | Activo Circulante | Efectivo y Equivalentes | Deudora |

**CUENTA** Efectivo

| No. | CARGO | No. | ABONO |
|---|---|---|---|
| 10 | Por el cobro de otros ingresos que generan recursos. | 9 | Por la devolución de la diferencia negativa resultante del ajuste a las participaciones, derivado de la aplicación de la constancia de participaciones o documento equivalente. |
| | | 10 | Por la devolución de la diferencia negativa resultante del ajuste a la recaudación de ingresos participables, derivado de la aplicación de la constancia de participaciones o documento equivalente. |
| | | 11 | Por el pago de la devolución de ingresos de aportaciones. |
| | | 12 | Por el pago del reintegro a la Tesorería, en términos de las disposiciones aplicables de ingresos de:<br>- Productos por intereses generados en las cuentas bancarias productivas de los entes públicos<br>- Aportaciones<br>- Convenios<br>- Fondos Distintos de Aportaciones<br>- Transferencias y Asignaciones<br>- Subsidios y Subvenciones<br>- Pensiones y Jubilaciones |
| | | 13 | Por el depósito en bancos de los ingresos de venta de bienes inmuebles, muebles e intangibles recibidos en efectivo.<br>*Reforma DOF 09-08-2023* |
| | | 14 | Al cierre de libros por el saldo deudor de la cuenta. |

**SU SALDO REPRESENTA**

El monto en dinero propiedad del ente público recibido en caja y aquél que está a su cuidado y administración.

*Reforma DOF 09-12-2021*

**OBSERVACIONES**

Se entiende por efectivo: billetes, monedas y cheques.

| NUMERO | GENERO | GRUPO | RUBRO | NATURALEZA |
|---|---|---|---|---|
| 1.1.1.2 | Activo | Activo Circulante | Efectivo y Equivalentes | Deudora |
| **CUENTA** | Bancos/Tesorería | | | |

| No. | CARGO | No. | ABONO |
|---|---|---|---|
| 1 | A la apertura en libros por el saldo del ejercicio inmediato anterior. | 1 | Por el pago de la devolución de:<br>- Impuestos<br>- Cuotas y Aportaciones de Seguridad Social<br>- Contribuciones de Mejoras<br>- Derechos<br>- Productos<br>- Aprovechamientos |
| 2 | Por los ingresos por clasificar de:<br>- Impuestos<br>- Cuotas y Aportaciones de Seguridad Social<br>- Contribuciones de Mejoras<br>- Derechos<br>- Productos<br>- Aprovechamientos | 2 | Por el pago de la devolución de los ingresos por venta de bienes y prestación de servicios. |
| 3 | Por los depósitos en bancos de contribuciones, productos y aprovechamientos, previamente recaudados en efectivo de:<br>- Impuestos<br>- Cuotas y Aportaciones de Seguridad Social<br>- Contribuciones de Mejoras<br>- Derechos<br>- Productos<br>- Aprovechamientos | 3 | Por la devolución de la diferencia negativa resultante del ajuste a las participaciones, derivado de la aplicación de la constancia de participaciones o documento equivalente. |
| 4 | Por la recaudación en efectivo de contribuciones, productos y aprovechamientos determinables y/o autodeterminables, recibidos en la Tesorería y/o auxiliares de la misma de:<br>- Impuestos<br>- Cuotas y Aportaciones de Seguridad Social<br>- Contribuciones de Mejoras<br>- Derechos<br>- Productos<br>- Aprovechamientos | 4 | Por la devolución de la diferencia negativa resultante del ajuste a la recaudación de ingresos participables, derivado de la aplicación de la constancia de participaciones o documento equivalente. |
| | | 5 | Por el pago de la devolución de ingresos de:<br>- Aportaciones<br>- Convenios<br>- Transferencias y Asignaciones<br>- Subsidios y Subvenciones |
| 5 | Por los depósitos en bancos de contribuciones, productos y aprovechamientos determinables y/o autodeterminables, recaudados en efectivo de:<br>- Impuestos<br>- Cuotas y Aportaciones de Seguridad Social<br>- Contribuciones de Mejoras<br>- Derechos<br>- Productos<br>- Aprovechamientos | 6 | Por el pago del reintegro a la Tesorería, en términos de las disposiciones aplicables de ingresos de:<br>- Productos por intereses generados en las cuentas bancarias productivas de los entes públicos<br>- Aportaciones<br>- Convenios<br>- Fondos Distintos de Aportaciones<br>- Transferencias y Asignaciones<br>- Subsidios y Subvenciones<br>- Pensiones y Jubilaciones |
| 6 | Por la recaudación en efectivo de parcialidades o pago diferido, derivada del convenio formalizado para pago de:<br>- Impuestos<br>- Cuotas y Aportaciones de Seguridad Social<br>- Derechos | 7 | Por el pago de la deuda pública interna y/o externa. |
| 7 | Por los depósitos en bancos de parcialidades o pago diferido de contribuciones, recaudadas en efectivo:<br>- Impuestos<br>- Cuotas y Aportaciones de Seguridad Social<br>- Derechos | 8 | Por el pago de:<br>- Deudores diversos<br>- Fondos con afectación especifica<br>- Gastos por servicios personales (nómina, honorarios, otros servicios personales)<br>- Retenciones a terceros<br>- Cuotas y aportaciones obrero patronales<br>- Anticipos a proveedores por adquisición de bienes y contratación de servicios<br>- Adquisiciones de bienes de consumo y contratación de servicios |

| NUMERO | GENERO | GRUPO | RUBRO | NATURALEZA |
|---|---|---|---|---|
| 1.1.1.2 | Activo | Activo Circulante | Efectivo y Equivalentes | Deudora |
| **CUENTA** | Bancos/Tesorería | | | |

| No. | CARGO | No. | ABONO |
|---|---|---|---|
| 8 | Por la recaudación en efectivo de la resolución judicial definitiva por incumplimiento de pago de:<br>- Impuestos<br>- Cuotas y Aportaciones de Seguridad Social<br>- Derechos | | - Asignaciones al sector público<br>- Transferencias y asignaciones al resto del sector público<br>- Costo del ejercicio y la adquisición de bienes mediante contratos de arrendamiento financiero<br>- Apoyos financieros<br>- Subsidio y subvenciones<br>- Ayudas sociales<br>- Donativos<br>*Reforma registro adicionado DOF 09-12-2021*<br>- Las transferencias a la seguridad social por obligación de Ley.<br>*Reforma registro adicionado DOF 09-12-2021*<br>- Pensiones y Jubilaciones<br>- Intereses, comisiones y otros gastos de la deuda pública<br>- Transferencias a fideicomisos, mandatos y contratos análogos<br>- Transferencias al exterior<br>- anticipos de participaciones<br>- Participaciones, aportaciones y convenios.<br>- Otros gastos<br>- Anticipos a proveedores de bienes inmuebles, muebles e intangibles<br>- Adquisición de bienes inmuebles, muebles e intangibles<br>- Anticipos a contratistas por obras públicas en bienes propios o por obras públicas en bienes de dominio público<br>- Estudios, formulación y evaluación de proyectos de obras públicas<br>- Préstamos otorgados<br>- Amortización por avales y garantías<br>- Fideicomisos, Mandatos y Contratos Análogos |
| 9 | Por los depósitos en bancos de contribuciones recaudadas en efectivo, por resolución judicial definitiva de:<br>- Impuestos<br>- Cuotas y Aportaciones de Seguridad Social<br>- Derechos | | |
| 10 | Por la recaudación en efectivo por deudores morosos por incumplimiento de pago de contribuciones de:<br>- Impuestos<br>- Cuotas y Aportaciones de Seguridad Social<br>- Derechos | | |
| 11 | Por los depósitos en bancos de contribuciones recaudadas en efectivo, por deudores morosos por incumplimiento de pago de:<br>- Impuestos<br>- Cuotas y Aportaciones de Seguridad Social<br>- Derechos | | |
| 12 | Por el devengado por el reconocimiento de ingresos de intereses generados en las cuentas bancarias productivas de los entes públicos, en términos de las disposiciones aplicables. | | |
| 13 | Por el cobro de ingresos por venta de bienes y prestación de servicios. | 9 | Por la entrega de recursos para la constitución del fondo rotatorio o revolvente. |
| 14 | Por los depósitos en bancos de ingresos por venta de bienes y prestación de servicios, cobrados en efectivo. | 10 | Por el pago por la contratación o incremento de inversiones financieras. |
| 15 | Por el cobro del primer pago de participaciones en las Entidades Federativas y en los Municipios, previo a la recepción de la constancia de participaciones o documento equivalente. | 11 | Por la reposición del fondo rotatorio o revolvente. |
| 16 | Por los ingresos participables recaudados por las Entidades Federativas. | 12 | Por los gastos generados por la venta de bienes muebles provenientes de embargos, decomisos y dación en pago. |
| 17 | Por el cobro de la diferencia positiva resultante del ajuste a las participaciones, derivado de las constancias de participaciones o documento equivalente. | 13 | Por el pago de participaciones y aportaciones de capital. |
| 18 | Por el cobro de ingresos de:<br>- Aportaciones<br>- Convenios<br>- Fondos Distintos de Aportaciones | 14 | Por las transferencias de fondos entre cuentas bancarias. |
| | | 15 | Al cierre de libros por el saldo deudor de la cuenta. |

| NUMERO | GENERO | GRUPO | RUBRO | NATURALEZA |
|---|---|---|---|---|
| 1.1.1.2 | Activo | Activo Circulante | Efectivo y Equivalentes | Deudora |
| **CUENTA** | Bancos/Tesorería | | | |

| No. | CARGO | No. | ABONO |
|---|---|---|---|
| | - Transferencias y Asignaciones<br>- Subsidios y Subvenciones<br>- Pensiones y Jubilaciones<br>- Transferencias del Fondo Mexicano del Petróleo para la Estabilización y el Desarrollo | | |
| 19 | Por el cobro de venta de bienes inmuebles, muebles e intangibles. | | |
| 20 | Por el depósito en bancos de los ingresos por venta de bienes inmuebles, muebles e intangibles recibidos en efectivo.<br>*Reforma DOF 09-08-2023* | | |
| 21 | Por el cobro de otros ingresos que generan recursos. | | |
| 22 | Por la colocación de títulos y valores de la deuda pública interna y/o externa a la par, sobre la par o bajo la par. | | |
| 23 | Por el ingreso de fondos de la deuda pública interna y/o externa derivado de la obtención de préstamos. | | |
| 24 | Por el ingreso de los recursos por el reintegro derivado de la cancelación del fondo rotatorio o revolvente. | | |
| 25 | Por el cobro de la venta de bienes provenientes de embargos, decomisos, dación en pago. | | |
| 26 | Por la recuperación de los préstamos otorgados más el beneficio por intereses. | | |
| 27 | Por la recuperación de los avales y garantías más intereses. | | |
| 28 | Por las utilidades de participación patrimonial. | | |
| 29 | Por el cobro derivado de la recuperación de recursos al vencimiento de las inversiones financieras y sus intereses. | | |
| 30 | Por el cobro de los pasivos diferidos. | | |
| 31 | Por el cobro a los deudores diversos. | | |
| 32 | Por las transferencias de fondos entre cuentas bancarias. | | |
| 33 | Por el cobro de la devolución de materiales y suministros. | | |
| 34 | Por los ingresos extraordinarios en bancos por el vencimiento de los fondos de terceros.<br>*Reforma DOF 09-12-2021* | | |

**SU SALDO REPRESENTA**

El monto de efectivo disponible propiedad del ente público, en instituciones bancarias.

**OBSERVACIONES**

Auxiliar por cuenta bancaria.

| NUMERO | GENERO | GRUPO | RUBRO | NATURALEZA |
|---|---|---|---|---|
| 1.1.2.2 | Activo | Activo Circulante | Derechos a Recibir Efectivo o Equivalentes | Deudora |
| **CUENTA** | Cuentas por Cobrar a Corto Plazo | | | |

| No. | CARGO | No. | ABONO |
|---|---|---|---|
| 1 | A la apertura en libros por el saldo del ejercicio inmediato anterior. | 1 | Por la recuperación de los recursos monetarios robados o extraviados en efectivo. |
| 2 | Por el devengado por la venta de bienes provenientes de embargos, decomisos, dación en pago, etc. | 2 | Por la venta de bienes provenientes de embargos, decomisos, dación en pago, así como los gastos generados por la venta, etc. |
| 3 | Por el devengado de ingresos por la diferencia positiva resultante del ajuste a las participaciones, derivado de las constancias de participaciones o documento equivalente. | 3 | Por el cobro de la diferencia positiva resultante del ajuste a las participaciones, derivado de las constancias de participaciones o documento equivalente. |
| 4 | Por el devengado al realizarse la venta de bienes y prestación de servicios, incluye Impuesto al Valor Agregado. | 4 | Por la variación en negativa del tipo de cambio por la reestructuración de la deuda pública externa. |
| 5 | Por el devengado de ingresos de:<br>- Aportaciones<br>- Convenios<br>- Fondos Distintos de Aportaciones<br>- Transferencias y Asignaciones<br>- Subsidios y Subvenciones<br>- Pensiones y Jubilaciones<br>- Transferencias del Fondo Mexicano del Petróleo para la Estabilización y el Desarrollo. | 5 | Por el cobro de ingresos por la venta de bienes y prestación de servicios. |
| | | 6 | Por el cobro de ingresos de:<br>- Aportaciones<br>- Convenios<br>- Fondos Distintos de Aportaciones<br>- Transferencias y Asignaciones<br>- Subsidios y Subvenciones<br>- Pensiones y Jubilaciones<br>- Transferencias del Fondo Mexicano del Petróleo para la Estabilización y el Desarrollo. |
| 6 | Por el devengado de venta de bienes inmuebles, muebles e intangibles a valor en libros, con pérdida o con utilidad.<br>*Reforma DOF 09-08-2023* | 7 | Por el cobro de venta de bienes inmuebles, muebles e intangibles.<br>*Reforma DOF 09-08-2023* |
| 7 | Por el devengado por otros ingresos que generan recursos de los Poderes Legislativo y Judicial, los Órganos Autónomos y las entidades de la administración pública paraestatal y paramunicipal, por donativos en efectivo, entre otros. | 8 | Por el cobro de otros ingresos que generan recursos de los Poderes Legislativo y Judicial, los Órganos Autónomos y las entidades de la administración pública paraestatal y paramunicipal. |
| 8 | Por los recursos monetarios robados o extraviados en efectivo. | 9 | Al cierre de libros por el saldo deudor de la cuenta. |
| 9 | Por el registro de otras cuentas por cobrar. | | |

**SU SALDO REPRESENTA**

El monto de los derechos de cobro a favor del ente público, cuyo origen es distinto de los ingresos por contribuciones, productos y aprovechamientos, que serán exigibles en un plazo menor o igual a doce meses.

**OBSERVACIONES**

Auxiliar por cuenta por cobrar.

| NUMERO | GENERO | GRUPO | RUBRO | NATURALEZA |
|---|---|---|---|---|
| 1.1.2.3 | Activo | Activo Circulante | Derechos a Recibir Efectivo o Equivalentes | Deudora |
| **CUENTA** | Deudores Diversos por Cobrar a Corto Plazo | | | |

| No. | CARGO | No. | ABONO |
|---|---|---|---|
| 1 | A la apertura en libros por el saldo del ejercicio inmediato anterior. | 1 | Por el cobro de deudores diversos. |
| 2 | Por la devolución a proveedores de materiales pagados | 2 | Por el cobro de la devolución de materiales y suministros<br>*Reforma DOF 09-12-2021* |
| 3 | Por deudores diversos | 3 | Por el pago por adquisición de materiales y suministros con nota de crédito.<br>*Adición DOF 09-12-2021* |
| 4 | Por el traspaso de la porción de deudores diversos de largo plazo a corto plazo. | 4 | Al cierre de libros por el saldo deudor de la cuenta.<br>*Cambio de numeración por adiciones DOF 09-12-2021* |

**SU SALDO REPRESENTA**

El monto de los derechos de cobro a favor del ente público por responsabilidades y gastos por comprobar, entre otros.

**OBSERVACIONES**

Auxiliar por deudor.

| NUMERO | GENERO | GRUPO | RUBRO | NATURALEZA |
|---|---|---|---|---|
| 1.2.3.1 | Activo | Activo No Circulante | Bienes Inmuebles, Infraestructura y Construcciones en Proceso | Deudora |
| **CUENTA** | Terrenos | | | |

| No. | CARGO | No. | ABONO |
|---|---|---|---|
| 1 | A la apertura en libros por el saldo del ejercicio inmediato anterior. | 1 | Por el devengado de venta de terrenos a valor en libros, con pérdida o con utilidad. *Reforma DOF 09-08-2023* |
| 2 | Por la Incorporación del bien al Patrimonio al momento de hacer uso de la cláusula de la opción de compra del contrato de Arrendamiento Financiero. | 2* | Por la reclasificación de anticipos a proveedores por adquisición de terrenos. |
| 3 | Por devengado por la adquisición de terrenos. | 3 | Por la entrega de terrenos en concesión. |
| 4 | Por la conclusión del contrato de comodato. | 4 | Por la entrega de terrenos en comodato. |
| 5 | Por el devengado de anticipos a proveedores por la adquisición de terrenos. | 5 | Por el reconocimiento inicial de las diferencias negativas tanto de existencias como de valores derivadas de la conciliación física-contable de los bienes. *Adición DOF 22-12-2014* |
| 6 | Por la aplicación de anticipos a proveedores por la adquisición de terrenos. | 6 | Por el decremento del valor de los bienes derivado de la actualización por revaluación. *Adición DOF 22-12-2014* |
| 7 | Por la conclusión del contrato por concesión de terrenos. | | |
| 8 | Por el reconocimiento inicial de las diferencias positivas tanto de existencias como de valores derivadas de la conciliación física-contable de los bienes. *Adición DOF 22-12-2014* | 7 | Por la baja de bienes derivado por pérdida, obsolescencia, deterioro, entre otros. *Adición DOF 22-12-2014* |
| 9 | Por el incremento del valor de los bienes derivado de la actualización por revaluación. *Adición DOF 22-12-2014* | 8 | Al cierre de libros por el saldo deudor de la cuenta. *Cambio de numeración por adiciones DOF 22-12-2014* |

**SU SALDO REPRESENTA**

El valor de tierras, terrenos y predios urbanos baldíos, campos con o sin mejoras necesarios para los usos propios del ente público.

**OBSERVACIONES**

Auxiliar por grupos homogéneos de bienes, de acuerdo al Clasificador por Objeto del Gasto, Concepto 5800 Bienes Inmuebles.

*Por el registro de anticipos presupuestarios

| NUMERO | GENERO | GRUPO | RUBRO | NATURALEZA |
|---|---|---|---|---|

| 1.2.3.2 | Activo | Activo No Circulante | Bienes Inmuebles, Infraestructura y Construcciones en Proceso | Deudora |
|---|---|---|---|---|
| **CUENTA** | Viviendas | | | |

| No. | CARGO | No. | ABONO |
|---|---|---|---|
| 1 | A la apertura en libros por el saldo del ejercicio inmediato anterior. | 1 | Por el devengado de venta de viviendas a valor en libros, con pérdida o con utilidad. |
| 2 | Por la Incorporación del bien al Patrimonio al momento de hacer uso de la cláusula de la opción de compra del contrato de Arrendamiento Financiero. | 2* | Por la reclasificación de anticipos a proveedores por adquisición de viviendas. |
| 3 | Por el devengado de la adquisición de viviendas. | 3 | Por la entrega de viviendas en concesión. |
| 4 | Por el devengado de anticipos a proveedores por adquisición de viviendas. | 4 | Por la entrega de viviendas en comodato. |
| 5 | Por la conclusión del contrato de comodato por viviendas. | 5 | Por el reconocimiento inicial de las diferencias negativas tanto de existencias como de valores derivadas de la conciliación física-contable de los bienes. *Adición DOF 22-12-2014* |
| 6 | Por la aplicación de anticipos a proveedores por adquisición de viviendas. | 6 | Por el decremento del valor de los bienes derivado de la actualización por revaluación. *Adición DOF 22-12-2014* |
| 7 | Por la conclusión del contrato por concesión de viviendas. | 7 | Por la baja de bienes derivado por pérdida, obsolescencia, deterioro, siniestro, entre otros. *Adición DOF 22-12-2014* |
| 8 | Por la capitalización de construcciones en proceso de viviendas. | 8 | Al cierre de libros por el saldo deudor de la cuenta. *Cambio de numeración por adiciones DOF 22-12-2014* |
| 9 | Por la activación de construcciones en proceso de bienes propios por administración a bienes inmuebles e infraestructura, a la conclusión de la obra. | | |
| 10 | Por el reconocimiento inicial de las diferencias positivas tanto de existencias como de valores derivadas de la conciliación física-contable de los bienes. *Adición DOF 22-12-2014* | | |
| 11 | Por el incremento del valor de los bienes derivado de la actualización por revaluación. *Adición DOF 22-12-2014* | | |

**SU SALDO REPRESENTA**

El valor de viviendas que son edificadas principalmente como habitacionales requeridas por el ente público para sus actividades.

**OBSERVACIONES**

Auxiliar por grupos homogéneos de bienes, de acuerdo al Clasificador por Objeto del Gasto, Concepto 5800 Bienes Inmuebles.

*Por el registro de anticipos presupuestarios

| NUMERO | GENERO | GRUPO | RUBRO | NATURALEZA |
|---|---|---|---|---|
| 1.2.3.3 | Activo | Activo No Circulante | Bienes Inmuebles, Infraestructura y Construcciones en Proceso | Deudora |
| **CUENTA** | Edificios no Habitacionales | | | |

| No. | CARGO | No. | ABONO |
|---|---|---|---|
| 1 | A la apertura en libros por el saldo del ejercicio inmediato anterior. | 1 | Por el devengado de venta de edificios no habitacionales a valor en libros, con pérdida o con utilidad. |
| 2 | Por la Incorporación del bien al Patrimonio al momento de hacer uso de la cláusula de la opción de compra del contrato de Arrendamiento Financiero. | 2* | Por la reclasificación de anticipos a proveedores por la adquisición de edificios no habitacionales. |
| 3 | Por el devengado de la adquisición de edificios no habitacionales. | 3 | Por la entrega de edificios no habitacionales en concesión. |
| 4 | Por el devengado de anticipos a proveedores por la adquisición de edificios no habitacionales | 4 | Por la entrega de edificios no habitacionales en comodato. |
| 5 | Por la conclusión del contrato de comodato. | 5 | Por el reconocimiento inicial de las diferencias negativas tanto de existencias como de valores derivadas de la conciliación física-contable de los bienes. *Adición DOF 22-12-2014* |
| 6 | Por la aplicación de anticipos a proveedores por la adquisición de edificios no habitacionales. | 6 | Por el decremento del valor de los bienes derivado de la actualización por revaluación. *Adición DOF 22-12-2014* |
| 7 | Por la conclusión del contrato por concesión de edificios no habitacionales. | 7 | Por la baja de bienes derivado por pérdida, obsolescencia, deterioro, siniestro, entre otros. *Adición DOF 22-12-2014* |
| 8 | Por la capitalización de construcciones en proceso de edificios no habitacionales. | 8 | Al cierre de libros por el saldo deudor de la cuenta. *Cambio de numeración por adiciones DOF 22-12-2014* |
| 9 | Por la activación de construcciones en proceso de bienes propios por administración a bienes inmuebles e infraestructura, a la conclusión de la obra. | | |
| 10 | Por el reconocimiento inicial de las diferencias positivas tanto de existencias como de valores derivadas de la conciliación física-contable de los bienes. *Adición DOF 22-12-2014* | | |
| 11 | Por el incremento del valor de los bienes derivado de la actualización por revaluación. *Adición DOF 22-12-2014* | | |

**SU SALDO REPRESENTA**

El valor de edificios, tales como: oficinas, escuelas, hospitales, edificios industriales, comerciales y para la recreación pública, almacenes, hoteles y restaurantes que requiere el ente público para desarrollar sus actividades.

**OBSERVACIONES**

Auxiliar por grupos homogéneos de bienes, de acuerdo al Clasificador por Objeto del Gasto, Concepto 5800 Bienes Inmuebles.

*Por el registro de anticipos presupuestarios

| NUMERO | GENERO | GRUPO | RUBRO | NATURALEZA |
|---|---|---|---|---|
| 1.2.3.4 | Activos | Activos No Circulantes | Bienes Inmuebles, Infraestructura y Construcciones en Proceso | Deudora |
| **CUENTA** | Infraestructura | | | |

| No. | CARGO | No. | ABONO |
|---|---|---|---|
| 1 | A la apertura en libros por el saldo del ejercicio inmediato anterior. | 1* | Por la reclasificación de anticipos a proveedores de bienes de infraestructura. |
| 2 | Por la incorporación de las obras terminadas de infraestructura de carreteras, ferroviarias y multimodal, portuaria, aeroportuaria, de telecomunicaciones, de agua potable, saneamiento, hidroagrícola y control de inundaciones, eléctrica, producción de hidrocarburos, refinación, gas, petroquímica, entre otros. | 2 | Por la entrega de infraestructura en concesión. |
| | | 3 | Por el reconocimiento inicial de las diferencias negativas tanto de existencias como de valores derivadas de la conciliación física-contable de los bienes. *Adición DOF 22-12-2014* |
| 3 | Por las adiciones y mejoras capitalizables de los bienes de infraestructura de carreteras, ferroviarias y multimodal, portuaria, aeroportuaria, de telecomunicaciones, de agua potable, saneamiento, hidroagrícola y control de inundaciones, eléctrica, producción de hidrocarburos, refinación, gas, petroquímica, entre otros. | 4 | Por el decremento del valor de los bienes derivado de la actualización por revaluación. *Adición DOF 22-12-2014* |
| | | 5 | Por la baja de bienes derivado por pérdida, obsolescencia, deterioro, siniestro, entre otros. *Adición DOF 22-12-2014* |
| 4 | Por el devengado de anticipos a proveedores de la adquisición de infraestructura. | 6 | Por el registro de la obra pública no capitalizable al concluir la obra. *Adición DOF 22-12-2014* |
| 5 | Por la conclusión del contrato de concesión infraestructura | 7 | Al cierre de libros por el saldo deudor de la cuenta. *Cambio de numeración por adiciones DOF 22-12-2014* |
| 6 | Por la capitalización de construcciones en proceso de bienes propios de la administración a infraestructura, a la conclusión de la obra. *Reforma DOF 09-12-2021* | | |
| 7 | Por el reconocimiento inicial de las diferencias positivas tanto de existencias como de valores derivadas de la conciliación física-contable de los bienes. *Adición DOF 22-12-2014* | | |
| 8 | Por el incremento del valor de los bienes derivado de la actualización por revaluación. *Adición DOF 22-12-2014* | | |
| 9 | Por la aplicación del anticipo a proveedores de infraestructura. *Adición DOF 09-12-2021* | | |

**SU SALDO REPRESENTA**

El valor de las inversiones físicas que se consideran necesarias para el desarrollo de una actividad productiva.

**OBSERVACIONES**

Auxiliar por tipo de bien de infraestructura.

*Por el registro de anticipos presupuestarios

| NUMERO | GENERO | GRUPO | RUBRO | NATURALEZA |
|---|---|---|---|---|
| 1.2.3.5 | Activos | Activos No Circulantes | Bienes Inmuebles, Infraestructura y Construcciones en Proceso | Deudora |
| **CUENTA** | Construcciones en Proceso en Bienes de Dominio Público | | | |

| No. | CARGO | No. | ABONO |
|---|---|---|---|
| 1 | A la apertura en libros por el saldo del ejercicio inmediato anterior. | 1* | Por la reclasificación de anticipos a contratistas por obras públicas en bienes de dominio público. |
| 2 | Por el devengado de las obras públicas en bienes de dominio público. | 2 | Por la capitalización de obras terminadas de viviendas, edificios no habitacionales e infraestructura. |
| 3 | Por el devengo de anticipos a contratistas por obras públicas en bienes de dominio público. | 3 | Por el registro de la obra pública no capitalizable al concluir la obra.<br>*Adición DOF 22-12-2014* |
| 4 | Por la aplicación de anticipos a contratistas por obras públicas en bienes de dominio público. | 4 | Al cierre de libros por el saldo deudor de la cuenta.<br>*Cambio de numeración por adiciones DOF 22-12-2014* |
| 5 | Por la capitalización de obras públicas en bienes de dominio público por administración y estudios, formulación y evaluación de proyectos de la administración con tipo de gasto de capital. | | |
| | **SUBCUENTAS COMPRENDIDAS** | | **PARTIDAS COG RELACIONADAS** |
| 1.2.3.5.1 | Edificación habitacional en Proceso<br>*Nombre de subcuenta reformado DOF 09-12-2021* | 611 | Edificación habitacional |
| 1.2.3.5.2 | Edificación no habitacional en Proceso<br>*Nombre de subcuenta reformado DOF 09-12-2021* | 612 | Edificación no habitacional |
| 1.2.3.5.3 | Construcción de obras para el abastecimiento de agua, petróleo, gas, electricidad y telecomunicaciones en Proceso<br>*Nombre de subcuenta reformado DOF 09-12-2021* | 613 | Construcción de obras para el abastecimiento de agua, petróleo, gas, electricidad y telecomunicaciones |
| 1.2.3.5.4 | División de terrenos y construcción de obras de urbanización en Proceso<br>*Nombre de subcuenta reformado DOF 09-12-2021* | 614 | División de terrenos y construcción de obras de urbanización |
| 1.2.3.5.5 | Construcción de vías de comunicación en Proceso<br>*Nombre de subcuenta reformado DOF 09-12-2021* | 615 | Construcción de vías de comunicación |
| 1.2.3.5.6 | Otras construcciones de ingeniería civil u obra pesada en Proceso<br>*Nombre de subcuenta reformado DOF 09-12-2021* | 616 | Otras construcciones de ingeniería civil u obra pesada |
| 1.2.3.5.7 | Instalaciones y equipamiento en construcciones en Proceso<br>*Nombre de subcuenta reformado DOF 09-12-2021* | 617 | Instalaciones y equipamiento en construcciones |

| NUMERO | GENERO | GRUPO | RUBRO | NATURALEZA |
|---|---|---|---|---|
| 1.2.3.5 | Activos | Activos No Circulantes | Bienes Inmuebles, Infraestructura y Construcciones en Proceso | Deudora |
| **CUENTA** | Construcciones en Proceso en Bienes de Dominio Público | | | |

| No. | CARGO | No. | ABONO |
|---|---|---|---|
| 1.2.3.5.9 | Trabajos de acabados en edificaciones y otros trabajos especializado en Proceso<br>*Nombre de subcuenta reformado DOF 09-12-2021* | 619 | Trabajos de acabados en edificaciones y otros trabajos especializados |

**SU SALDO REPRESENTA**

El monto de las construcciones en proceso en bienes de dominio público de acuerdo con lo establecido en la Ley General de Bienes Nacionales y otras leyes aplicables. Incluye los gastos en estudios de pre-inversión y preparación de los proyectos

**OBSERVACIONES**

Auxiliar por grupos homogéneos de bienes, de acuerdo al Clasificador por Objeto del Gasto, Concepto 6100 Obra Pública en bienes de dominio público.

*Por el registro de anticipos presupuestarios

| NUMERO | GENERO | GRUPO | RUBRO | NATURALEZA |
|---|---|---|---|---|
| 1.2.3.6 | Activos | Activos No Circulantes | Bienes Inmuebles, Infraestructura y Construcciones en Proceso | Deudora |
| **CUENTA** | Construcciones en Proceso en Bienes Propios | | | |

| No. | CARGO | No. | ABONO |
|---|---|---|---|
| 1 | A la apertura en libros por el saldo del ejercicio inmediato anterior. | 1* | Por la reclasificación de anticipos a contratistas. |
| 2 | Por el devengado de obras públicas en bienes propios. | 2 | De la capitalización de construcciones en proceso de bienes propios por administración a bienes inmuebles e infraestructura, a la conclusión de la obra. |
| 3 | Por el devengado de anticipos a contratistas de obras públicas en bienes propios. | 3 | Al cierre de libros por el saldo deudor de la cuenta. |
| 4 | Por la capitalización de obras públicas de la administración y estudios, formulación y evaluación de proyectos de la administración con tipo de gasto de capital. | | |
| 5 | Por la aplicación de los anticipos a contratistas por obras públicas. | | |

| | SUSBCUENTAS COMPRENDIDAS | | PARTIDAS DEL COG RELACIONADAS |
|---|---|---|---|
| 1.2.3.6.1 | Edificación habitacional en proceso<br>*Nombre de subcuenta reformado DOF 09-12-2021* | 621 | Edificación habitacional |
| 1.2.3.6.2 | Edificación no habitacional en proceso<br>*Nombre de subcuenta reformado DOF 09-12-2021* | 622 | Edificación no habitaciona |
| 1.2.3.6.3 | Construcción de obras para el abastecimiento de agua, petróleo, gas, electricidad y telecomunicaciones en proceso<br>*Nombre de subcuenta reformado DOF 09-12-2021* | 623 | Construcción de obras para el abastecimiento de agua, petróleo, gas, electricidad y telecomunicaciones |
| 1.2.3.6.4 | División de terrenos y construcción de obras de urbanización en proceso<br>*Nombre de subcuenta reformado DOF 09-12-2021* | 624 | División de terrenos y construcción de obras de urbanización |
| 1.2.3.6.5 | Construcción de vías de comunicación en proceso<br>*Nombre de subcuenta reformado DOF 09-12-2021* | 625 | Construcción de vías de comunicación |
| 1.2.3.6.6 | Otras construcciones de ingeniería civil u obra pesada en proceso<br>*Nombre de subcuenta reformado DOF 09-12-2021* | 626 | Otras construcciones de ingeniería civil u obra pesada |
| 1.2.3.6.7 | Instalaciones y equipamiento en construcciones en proceso<br>*Nombre de subcuenta reformado DOF 09-12-2021* | 627 | Instalaciones y equipamiento en construcciones |
| 1.2.3.6.9 | Trabajos de acabados en edificaciones y otros trabajos especializado en proceso<br>*Nombre de subcuenta reformado DOF 09-12-2021* | 629 | Trabajos de acabados en edificaciones y otros trabajos especializados |

**SU SALDO REPRESENTA**

El monto de las construcciones en proceso de bienes Inmuebles propiedad del ente público, incluye los gastos en estudios de pre-inversión y preparación del proyecto.

**OBSERVACIONES**

Auxiliar por grupos homogéneos de bienes, de acuerdo al Clasificador por Objeto del Gasto, Concepto 6200 Obra Pública en Bienes Propios.

*Por el registro de anticipos presupuestarios

| NUMERO | GENERO | GRUPO | RUBRO | NATURALEZA |
|---|---|---|---|---|
| 1.2.3.9 | Activo | Activo No Circulante | Bienes Inmuebles, Infraestructura y Construcciones en Proceso | Deudora |
| **CUENTA** | Otros Bienes Inmuebles | | | |

| No. | CARGO | No. | ABONO |
|---|---|---|---|
| 1 | A la apertura en libros por el saldo del ejercicio inmediato anterior. | 1 | Por el devengado de venta de otros bienes inmuebles a valor en libros, con pérdida o con utilidad. *Reforma DOF 09-08-2023* |
| 2 | Por la Incorporación del bien al Patrimonio al momento de hacer uso de la cláusula de la opción de compra del contrato de Arrendamiento Financiero. | 2 | Por la entrega de otros bienes en comodato. |
| 3 | Por el devengado de la adquisición de otros bienes inmuebles. | 3 | Por la reclasificación de anticipos a proveedores de otros bienes inmuebles. |
| 4 | Por el devengado de anticipos a proveedores de otros bienes inmuebles. | 4 | Por la entrega de otros bienes en concesión. |
| 5 | Por la conclusión del contrato de comodato. | 5 | Al cierre de libros por el saldo deudor de la cuenta. |
| 6 | Por la aplicación de anticipos a proveedores de otros bienes inmuebles. | | |
| 7 | Por la conclusión del contrato de concesión. | | |
| 8 | Por la capitalización de construcciones en proceso de bienes propios por administración a bienes inmuebles e infraestructura; a la conclusión de la obra. *Adición DOF 09-12-2021* | | |

**SU SALDO REPRESENTA**

El monto de las adquisiciones de todo tipo de bienes inmuebles, infraestructura y construcciones; así como los gastos derivados de actos de su adquisición, adjudicación, expropiación e indemnización y los que se generen por estudios de pre inversión, no incluidos en las cuentas anteriores.

**OBSERVACIONES**

Auxiliar por grupos homogéneos de bienes, de acuerdo al Clasificador por Objeto del Gasto, Concepto 5800 Bienes Inmuebles.

*Reforma DOF 09-12-2021*

| NUMERO | GENERO | GRUPO | RUBRO | NATURALEZA |
|---|---|---|---|---|
| 1.2.4.1 | Activo | Activo No Circulante | Bienes Muebles | Deudora |
| **CUENTA** | Mobiliario y Equipo de Administración | | | |

| No. | CARGO | No. | ABONO |
|---|---|---|---|
| 1 | A la apertura en libros por el saldo del ejercicio inmediato anterior. | 1* | Por la reclasificación de anticipos a proveedores de bienes muebles. |
| 2 | Por el devengado de la adquisición:<br>- Muebles de oficina y estantería<br>- Muebles, excepto de oficina y estantería<br>- Equipo de cómputo y de tecnologías de la información<br>- Otros mobiliarios y equipos de administración | 2 | Por el devengado de venta de mobiliario y equipo de administración a valor en libros, con pérdida o con utilidad.<br>*Reforma DOF 09-08-2023* |
| 3 | Por el devengado del anticipo a proveedores de la adquisición de mobiliario y equipo de administración. | 3 | Por la entrega de otros bienes en comodato.<br>Por la entrega de otros bienes en concesión. |
| 4 | Por la aplicación de anticipos a proveedores. | 4 | |
| 5 | Por la Incorporación de mobiliario y equipo al Patrimonio al momento de hacer uso de la cláusula de la opción de compra del contrato de Arrendamiento Financiero. | 5 | Por el reconocimiento inicial de las diferencias negativas tanto de existencias como de valores derivadas de la conciliación física-contable de los bienes.<br>*Adición DOF 22-12-2014* |
| 6 | Por la conclusión del contrato de comodato. | 6 | Por el decremento del valor de los bienes derivado de la actualización por revaluación.<br>*Adición DOF 22-12-2014* |
| 7 | Por la conclusión del contrato de concesión. | 7 | Por la baja de bienes derivado por pérdida, obsolescencia, deterioro, extravío, robo, siniestro, entre otros.<br>*Adición DOF 22-12-2014* |
| 8 | Por el reconocimiento inicial de las diferencias positivas tanto de existencias como de valores derivadas de la conciliación física-contable de los bienes.<br>*Adición DOF 22-12-2014* | 8 | Al cierre de libros por el saldo deudor de la cuenta.<br>*Cambio de numeración por adiciones DOF 22-12-2014* |
| 9 | Por el incremento del valor de los bienes derivado de la actualización por revaluación.<br>*Adición DOF 22-12-2014* | | |

| | SUBCUENTAS COMPRENDIDAS | | PARTIDAS DEL COG RELACIONADAS |
|---|---|---|---|
| 1.2.4.1.1 | Muebles de oficina y estantería | 511 | Muebles de oficina y estantería |
| 1.2.4.1.2 | Muebles, excepto de oficina y estantería | 512 | Muebles, excepto de oficina y estantería |
| 1.2.4.1.3 | Equipo de cómputo y de tecnologías de la información | 515 | Equipo de cómputo y de tecnologías de la información |
| 1.2.4.1.9 | Otros mobiliarios y equipos de administración | 519 | Otros mobiliarios y equipos de administración |

**SU SALDO REPRESENTA**

El monto de toda clase de mobiliario y equipo de administración, bienes informáticos y equipo de cómputo; así como las refacciones mayores correspondientes a este concepto. Incluye los pagos por adjudicación, expropiación e indemnización de bienes muebles a favor del Gobierno.

*Reforma DOF 09-12-2021*

**OBSERVACIONES**

Auxiliar por grupos homogéneos de bienes, de acuerdo al Clasificador por Objeto del Gasto, Concepto 5100 Mobiliario y Equipo de Administración.

*Por el registro de anticipos presupuestarios

| NUMERO | GENERO | GRUPO | RUBRO | NATURALEZA |
|---|---|---|---|---|
| 1.2.4.2 | Activo | Activo No Circulante | Bienes Muebles | Deudora |
| **CUENTA** | Mobiliario y Equipo Educacional y Recreativo | | | |

| No. | CARGO | No. | ABONO |
|---|---|---|---|
| 1 | A la apertura en libros por el saldo del ejercicio inmediato anterior. | 1* | Por la reclasificación de anticipos a proveedores de bienes muebles. |
| 2 | Por el devengado de anticipos a proveedores de la adquisición de:<br>- Equipos y aparatos audiovisuales<br>- Aparatos deportivos<br>- Cámaras fotográficas y de video<br>- Otro mobiliario y equipo educacional y recreativo | 2 | Por el devengado de venta de mobiliario y equipo educacional y recreativo a valor en libros, con pérdida o con utilidad.<br>*Reforma DOF 09-08-2023* |
| 3 | Por el devengado de la adquisición de mobiliario y equipo educacional y recreativo. | 3 | Por la entrega de otros bienes en comodato. |
| 4 | Por la aplicación de anticipos a proveedores. | 4 | Por la entrega de otros bienes en concesión. |
| 5 | Por la Incorporación de mobiliario y equipo educacional y recreativo al Patrimonio al momento de hacer uso de la cláusula de la opción de compra del contrato de Arrendamiento Financiero. | 5 | Por el reconocimiento inicial de las diferencias negativas tanto de existencias como de valores derivadas de la conciliación física-contable de los bienes.<br>*Adición DOF 22-12-2014* |
| 6 | Por la conclusión del contrato de comodato. | 6 | Por el decremento del valor de los bienes derivado de la actualización por revaluación.<br>*Adición DOF 22-12-2014* |
| 7 | Por la conclusión del contrato de concesión. | 7 | Por la baja de bienes derivado por pérdida, obsolescencia, deterioro, extravío, robo, siniestro, entre otros.<br>*Adición DOF 22-12-2014* |
| 8 | Por el reconocimiento inicial de las diferencias positivas tanto de existencias como de valores derivadas de la conciliación física-contable de los bienes.<br>*Adición DOF 22-12-2014* | 8 | Al cierre de libros por el saldo deudor de la cuenta.<br>*Cambio de numeración por adiciones DOF 22-12-2014* |
| 9 | Por el incremento del valor de los bienes derivado de la actualización por revaluación.<br>*Adición DOF 22-12-2014* | | |

| | SUBCUENTAS COMPRENDIDAS | | PARTIDAS DEL COG RELACIONADAS |
|---|---|---|---|
| 1.2.4.2.1 | Equipos y aparatos audiovisuales | 521 | Equipos y aparatos audiovisuales |
| 1.2.4.2.2 | Aparatos deportivos | 522 | Aparatos deportivos |
| 1.2.4.2.3 | Cámaras fotográficas y de video | 523 | Cámaras fotográficas y de video |
| 1.2.4.2.9 | Otro mobiliario y equipo educacional y recreativo | 529 | Otro mobiliario y equipo educacional y recreativo |

**SU SALDO REPRESENTA**

El monto de equipos educacionales y recreativos. Incluye refacciones y accesorios mayores correspondientes a estos activos.

**OBSERVACIONES**

Auxiliar por grupos homogéneos de bienes, de acuerdo al Clasificador por Objeto del Gasto, Concepto 5200 Mobiliario y Equipo Educacional y Recreativo.

*Por el registro de anticipos presupuestarios

| NUMERO | GENERO | GRUPO | RUBRO | NATURALEZA |
|---|---|---|---|---|
| 1.2.4.3 | Activo | Activo No Circulante | Bienes Muebles | Deudora |
| **CUENTA** | Equipo e Instrumental Médico y de Laboratorio | | | |

| No. | CARGO | No. | ABONO |
|---|---|---|---|
| 1 | A la apertura en libros por el saldo del ejercicio inmediato anterior. | 1* | Por la reclasificación de anticipos a proveedores de bienes muebles. |
| 2 | Por el devengado de pasivo de anticipos a proveedores por la adquisición de:<br>- Equipo médico y de laboratorio<br>- Instrumental médico y de laboratorio | 2 | Por el devengado de venta de equipo e instrumental médico y de laboratorio a valor en libros, con pérdida o con utilidad. |
| 3 | Por el devengado de la adquisición de equipo e instrumental médico y de laboratorio. | 3 | Por la entrega de otros bienes en comodato.<br>Por la entrega de otros bienes en concesión. |
| 4 | Por la aplicación de anticipos a proveedores. | 4 | Por el reconocimiento inicial de las diferencias negativas tanto de existencias como de valores derivadas de la conciliación física-contable de los bienes.<br>*Adición DOF 22-12-2014* |
| 5 | Por la Incorporación de equipo e instrumental médico y de laboratorio al Patrimonio al momento de hacer uso de la cláusula de la opción de compra del contrato de Arrendamiento Financiero. | 5 | Por el decremento del valor de los bienes derivado de la actualización por revaluación.<br>*Adición DOF 22-12-2014* |
| 6 | Por la conclusión del contrato de comodato. | 6 | Por la baja de bienes derivado por pérdida, obsolescencia, deterioro, extravío, robo, siniestro, entre otros.<br>*Adición DOF 22-12-2014* |
| 7 | Por la conclusión del contrato de concesión. | 7 | Al cierre de libros por el saldo deudor de la cuenta.<br>*Cambio de numeración por adiciones DOF 22-12-2014* |
| 8 | Por el reconocimiento inicial de las diferencias positivas tanto de existencias como de valores derivadas de la conciliación física-contable de los bienes.<br>*Adición DOF 22-12-2014* | 8 | |
| 9 | Por el incremento del valor de los bienes derivado de la actualización por revaluación.<br>*Adición DOF 22-12-2014* | | |

| | SUBCUENTAS COMPRENDIDAS | | PARTIDAS DEL COG RELACIONADAS |
|---|---|---|---|
| 1.2.4.3.1 | Equipo médico y de laboratorio | 531 | Equipo médico y de laboratorio |
| 1.2.4.3.2 | Instrumental médico y de laboratorio | 532 | Instrumental médico y de laboratorio |

**SU SALDO REPRESENTA**

El monto de equipo e instrumental médico y de laboratorio requerido para proporcionar los servicios médicos, hospitalarios y demás actividades de salud e investigación científica y técnica. Incluye refacciones y accesorios mayores correspondientes a estos activos.

**OBSERVACIONES**

Auxiliar por grupos homogéneos de bienes, de acuerdo al Clasificador por Objeto del Gasto, concepto 5300 Equipo e Instrumental Médico y de Laboratorio.

*Por el registro de anticipos presupuestarios

| NUMERO | GENERO | GRUPO | RUBRO | NATURALEZA |
|---|---|---|---|---|
| 1.2.4.4 | Activo | Activo No Circulante | Bienes Muebles | Deudora |
| **CUENTA** | Vehículos y Equipo de Transporte | | *Reforma en nombre de la cuenta DOF 22-12-2014* | |

| No. | CARGO | No. | ABONO |
|---|---|---|---|
| 1 | A la apertura en libros por el saldo del ejercicio inmediato anterior. | 1* | Por la reclasificación de anticipos a proveedores de bienes muebles. |
| 2 | Por el devengado de anticipos a proveedores de la adquisición de:<br>- Automóviles y equipo terrestre<br>- Carrocerías y remolques<br>- Equipo aeroespacial<br>- Equipo ferroviario<br>- Embarcaciones<br>- Otros equipos de transporte | 2 | Por el devengado de venta de equipo de transporte a valor en libros, con pérdida o con utilidad.<br>*Reforma DOF 09-08-2023* |
| 3 | Por el devengado de la adquisición de equipo de transporte. | 3 | Por la entrega de otros bienes en comodato. |
| 4 | Por la aplicación de anticipos a proveedores. | 4 | Por la entrega de otros bienes en concesión. |
| 5 | Por la Incorporación de equipo de transporte al Patrimonio al momento de hacer uso de la cláusula de la opción de compra del contrato de Arrendamiento Financiero. | 5 | Por el reconocimiento inicial de las diferencias negativas tanto de existencias como de valores derivadas de la conciliación física-contable de los bienes.<br>*Adición DOF 22-12-2014* |
| 6 | Por la conclusión del contrato de comodato. | 6 | Por el decremento del valor de los bienes derivado de la actualización por revaluación.<br>*Adición DOF 22-12-2014* |
| 7 | Por la conclusión del contrato de concesión. | 7 | Por la baja de bienes derivado por pérdida, obsolescencia, deterioro, extravío, robo, siniestro, entre otros.<br>*Adición DOF 22-12-2014* |
| 8 | Por el reconocimiento inicial de las diferencias positivas tanto de existencias como de valores derivadas de la conciliación física-contable de los bienes.<br>*Adición DOF 22-12-2014* | 8 | Al cierre de libros por el saldo deudor de la cuenta.<br>*Cambio de numeración por adiciones DOF 22-12-2014* |
| 9 | Por el incremento del valor de los bienes derivado de la actualización por revaluación.<br>*Adición DOF 22-12-2014* | | |

| | SUBCUENTAS COMPRENDIDAS | | PARTIDAS DEL COG RELACIONADAS |
|---|---|---|---|
| 1.2.4.4.1 | Automóviles y equipo terrestre | 541 | Vehículos y equipo terrestre |
| 1.2.4.4.2 | Carrocerías y remolques | 542 | Carrocerías y remolques |
| 1.2.4.4.3 | Equipo aeroespacial | 543 | Equipo aeroespacial |
| 1.2.4.4.4 | Equipo ferroviario | 544 | Equipo ferroviario |
| 1.2.4.4.5 | Embarcaciones | 545 | Embarcaciones |
| 1.2.4.4.9 | Otros equipos de transporte | 549 | Otros equipos de transporte |

**SU SALDO REPRESENTA**

El monto de toda clase de equipo de transporte terrestre, ferroviario, aéreo, aeroespacial, marítimo, lacustre, fluvial y auxiliar de transporte. Incluye refacciones y accesorios mayores correspondientes a estos activos.

**OBSERVACIONES**

Auxiliar por grupos homogéneos de bienes, de acuerdo al Clasificador por Objeto del Gasto, concepto 5400 Vehículos y Equipo de Transporte.

*Por el registro de anticipos presupuestarios

| NUMERO | GENERO | GRUPO | RUBRO | NATURALEZA |
|---|---|---|---|---|
| 1.2.4.5 | Activo | Activo No Circulante | Bienes Muebles | Deudora |
| **CUENTA** | Equipo de Defensa y Seguridad | | | |

| No. | CARGO | No. | ABONO |
|---|---|---|---|
| 1 | A la apertura de libros por el saldo del ejercicio inmediato anterior. | 1* | Por la reclasificación de anticipos a proveedores de bienes de defensa y seguridad. |
| 2 | Por el devengado de anticipos a proveedores de la adquisición de equipo de defensa y seguridad. | 2 | Por el devengado de venta de equipo de defensa y seguridad a valor en libros, con pérdida o con utilidad. |
| 3 | Por el devengado de la adquisición de equipo de defensa y seguridad. | 3 | Por la entrega de otros bienes en comodato.<br>Por la entrega de otros bienes en concesión. |
| 4 | Por la aplicación de anticipos a proveedores. | 4 | Por el reconocimiento inicial de las diferencias negativas tanto de existencias como de valores derivadas de la conciliación física-contable de los bienes.<br>*Adición DOF 22-12-2014* |
| 5 | Por la Incorporación de equipo de defensa y seguridad al Patrimonio al momento de hacer uso de la cláusula de la opción de compra del contrato de Arrendamiento Financiero. | 5 | Por el decremento del valor de los bienes derivado de la actualización por revaluación.<br>*Adición DOF 22-12-2014* |
| 6 | Por la conclusión del contrato de comodato. | 6 | Por la baja de bienes derivado por pérdida, obsolescencia, deterioro, extravío, robo, siniestro, entre otros.<br>*Adición DOF 22-12-2014* |
| 7 | Por la conclusión del contrato de concesión. | 7 | Al cierre de libros por el saldo deudor de la cuenta.<br>*Cambio de numeración por adiciones DOF 22-12-2014* |
| 8 | Por el reconocimiento inicial de las diferencias positivas tanto de existencias como de valores derivadas de la conciliación física-contable de los bienes.<br>*Adición DOF 22-12-2014* | 8 | |
| 9 | Por el incremento del valor de los bienes derivado de la actualización por revaluación.<br>*Adición DOF 22-12-2014* | | |

**SU SALDO REPRESENTA**

El monto de maquinaria y equipo necesario para el desarrollo de las funciones de seguridad pública y demás bienes muebles instrumentales de inversión, requeridos durante la ejecución de programas, investigaciones, acciones y actividades en materia de seguridad pública y nacional, cuya realización implique riesgo, urgencia y confidencialidad extrema, en cumplimiento de funciones y actividades oficiales.

**OBSERVACIONES**

Auxiliar por grupos homogéneos de equipo de acuerdo al Clasificador por Objeto del Gasto, concepto 5500.

*Por el registro de anticipos presupuestarios

| NUMERO | GENERO | GRUPO | RUBRO | NATURALEZA |
|---|---|---|---|---|
| 1.2.4.6 | Activo | Activo No Circulante | Bienes Muebles | Deudora |
| **CUENTA** | Maquinaria, Otros Equipos y Herramientas | | | |

| No. | CARGO | No. | ABONO |
|---|---|---|---|
| 1 | A la apertura de libros por el saldo del ejercicio inmediato anterior. | 1* | Por la reclasificación de anticipos a proveedores de maquinaria, otros equipos y herramientas. |
| 2 | Por el devengado de anticipos a proveedores por la adquisición de:<br>- Maquinaria y equipo agropecuario<br>- Maquinaria y equipo industrial<br>- Maquinaria y equipo de construcción<br>- Sistemas de aire acondicionado, calefacción y de refrigeración industrial y comercial<br>- Equipo de comunicación y telecomunicación<br>- Equipo de generación eléctrica, aparatos y accesorios eléctricos<br>- Herramientas y maquinaria-herramienta<br>- Otros equipos | 2 | Por el devengado de venta de maquinaria, otros equipos y herramientas a valor en libros, con pérdida o con utilidad.<br>*Reforma DOF 09-08-2023* |
| | | 3 | Por la entrega de otros bienes en comodato. |
| | | 4 | Por la entrega de otros bienes en concesión. |
| | | 5 | Por el reconocimiento inicial de las diferencias negativas tanto de existencias como de valores derivadas de la conciliación física-contable de los bienes.<br>*Adición DOF 22-12-2014* |
| | | 6 | Por el decremento del valor de los bienes derivado de la actualización por revaluación.<br>*Adición DOF 22-12-2014* |
| 3 | Por el devengado de la adquisición de maquinaria, otros equipos y herramientas. | 7 | Por la baja de bienes derivado por pérdida, obsolescencia, deterioro, extravío, robo, siniestro, entre otros.<br>*Adición DOF 22-12-2014* |
| 4 | Por la aplicación de anticipos a proveedores. | | |
| 5 | Por la Incorporación de maquinaria, otros equipos y herramientas al Patrimonio al momento de hacer uso de la cláusula de la opción de compra del contrato de Arrendamiento Financiero. | 8 | Al cierre de libros por el saldo deudor de la cuenta.<br>*Cambio de numeración por adiciones DOF 22-12-2014* |
| 6 | Por la conclusión del contrato de comodato. | | |
| 7 | Por la conclusión del contrato de concesión. | | |
| 8 | Por el reconocimiento inicial de las diferencias positivas tanto de existencias como de valores derivadas de la conciliación física-contable de los bienes.<br>*Adición DOF 22-12-2014* | | |
| 9 | Por el incremento del valor de los bienes derivado de la actualización por revaluación.<br>*Adición DOF 22-12-2014* | | |

| | SUBCUENTAS COMPRENDIDAS | | PARTIDAS DEL COG RELACIONADAS |
|---|---|---|---|
| 1.2.4.6.1 | Maquinaria y equipo agropecuario | 561 | Maquinaria y equipo agropecuario |
| 1.2.4.6.2 | Maquinaria y equipo industrial | 562 | Maquinaria y equipo industrial |
| 1.2.4.6.3 | Maquinaria y equipo de construcción | 563 | Maquinaria y equipo de construcción |
| 1.2.4.6.4 | Sistemas de aire acondicionado, calefacción y de refrigeración industrial y comercial | 564 | Sistemas de aire acondicionado, calefacción y de refrigeración industrial y comercial |
| 1.2.4.6.5 | Equipo de comunicación y telecomunicación | 565 | Equipo de comunicación y telecomunicación |
| 1.2.4.6.6 | Equipo de generación eléctrica, aparatos y accesorios eléctricos | 566 | Equipo de generación eléctrica, aparatos y accesorios eléctricos |
| 1.2.4.6.7 | Herramientas y máquinas-herramientas | 567 | Herramientas y máquinas-herramientas |
| 1.2.4.6.9 | Otros equipos | 569 | Otros equipos |

**SU SALDO REPRESENTA**

El monto de toda clase de maquinaria y equipo no comprendidas en las cuentas anteriores, incluye refacciones y accesorios mayores correspondientes a estos activos.

**OBSERVACIONES**

Auxiliar por grupos homogéneos de bienes, de acuerdo al Clasificador por Objeto del Gasto, concepto 5600.

*Por el registro de anticipos presupuestarios

| NUMERO | GENERO | GRUPO | RUBRO | NATURALEZA |
|---|---|---|---|---|
| 1.2.4.7 | Activo | Activo No Circulante | Bienes Muebles | Deudora |
| **CUENTA** | Colecciones, Obras de Arte y Objetos Valiosos | | | |

| No. | CARGO | No. | ABONO |
|---|---|---|---|
| 1 | A la apertura de libros por el saldo del ejercicio inmediato anterior. | 1* | Por la reclasificación de anticipos a proveedores de colecciones, obras de arte y objetos valiosos. |
| 2 | Por el devengado de anticipos a proveedores por la adquisición de:<br>- Bienes artísticos, culturales y científicos<br>- Otros objetos de valor | 2 | Por el devengado de venta de colecciones, obras de arte y objetos valiosos a valor en libros, con pérdida o con utilidad.<br>*Reforma DOF 09-08-2023* |
| 3 | Por el devengado de la adquisición de colecciones, obras de arte y objetos valiosos. | 3 | Por la entrega de otros bienes en comodato. |
| 4 | Por la aplicación de anticipos a proveedores. | 4 | Por la entrega de otros bienes en concesión. |
| 5 | Por la conclusión del contrato de comodato. | 5 | Por el reconocimiento inicial de las diferencias negativas tanto de existencias como de valores derivadas de la conciliación física-contable de los bienes.<br>*Adición DOF 22-12-2014* |
| 6 | Por la conclusión del contrato de concesión. | 6 | Por el decremento del valor de los bienes derivado de la actualización por revaluación.<br>*Adición DOF 22-12-2014* |
| 7 | Por el reconocimiento inicial de las diferencias positivas tanto de existencias como de valores derivadas de la conciliación física-contable de los bienes.<br>*Adición DOF 22-12-2014* | 7 | Por la baja de bienes derivado por pérdida, obsolescencia, deterioro, extravío, robo, siniestro, entre otros.<br>*Adición DOF 22-12-2014* |
| 8 | Por el incremento del valor de los bienes derivado de la actualización por revaluación.<br>*Adición DOF 22-12-2014* | 8 | Al cierre de libros por el saldo deudor de la cuenta.<br>*Cambio de numeración por adiciones DOF 22-12-2014* |

| | SUBCUENTAS COMPRENDIDAS | | PARTIDAS DEL COG RELACIONADAS |
|---|---|---|---|
| 1.2.4.7.1 | Bienes artísticos, culturales y científicos | 513 | Bienes artísticos, culturales y científicos |
| 1.2.4.7.2 | Objetos de valor | 514 | Objetos de valor |

**SU SALDO REPRESENTA**

El monto de bienes artísticos, obras de arte, objetos valiosos y otros elementos coleccionables, excepto los comprendidos y declarados en los artículos 33 y 34 de la Ley Federal sobre Monumentos y Zonas Arqueológicos, Artísticos e Históricos, o cualquier otro expresamente señalado como tal de acuerdo con las disposiciones legales aplicables.

*Reforma DOF 27-12-2017*

**OBSERVACIONES**

Auxiliar por grupos homogéneos de bienes, de acuerdo al Clasificador por Objeto del Gasto, concepto 5100, partidas 513 y 514.

*Por el registro de anticipos presupuestarios

| NUMERO | GENERO | GRUPO | RUBRO | NATURALEZA |
|---|---|---|---|---|
| 1.2.4.8 | Activo | Activo No Circulante | Bienes Muebles | Deudora |
| **CUENTA** | Activos Biológicos | | | |

| No. | CARGO | No. | ABONO |
|---|---|---|---|
| 1 | A la apertura de libros por el saldo del ejercicio inmediato anterior. | 1* | Por la reclasificación de anticipos a proveedores de activos biológicos. |
| 2 | Por el devengado de anticipos a proveedores por la adquisición de:<br>- Bovinos<br>- Porcinos<br>- Aves<br>- Ovinos y caprinos<br>- Peces y acuicultura<br>- Equinos<br>- Especies menores y de zoológico<br>- Árboles y plantas<br>- Otros activos biológicos | 2 | Por el devengado de venta de activos biológicos a valor en libros, con pérdida o con utilidad.<br>*Reforma DOF 09-08-2023* |
| | | 3 | Por el reconocimiento inicial de las diferencias negativas tanto de existencias como de valores derivadas de la conciliación física-contable de los bienes.<br>*Adición DOF 22-12-2014* |
| | | 4 | Por el decremento del valor de los bienes derivado de la actualización por revaluación.<br>*Adición DOF 22-12-2014* |
| 3 | Por el devengado de la adquisición activos biológicos. | 5 | Por la baja de bienes derivado por pérdida, obsolescencia, deterioro, extravío, robo, siniestro, entre otros.<br>*Adición DOF 22-12-2014* |
| 4 | Por la aplicación de anticipos a proveedores. | 6 | Al cierre de libros por el saldo deudor de la cuenta.<br>*Cambio de numeración por adiciones DOF 22-12-2014* |
| 5 | Por el reconocimiento inicial de las diferencias positivas tanto de existencias como de valores derivadas de la conciliación física-contable de los bienes.<br>*Adición DOF 22-12-2014* | | |
| 6 | Por el incremento del valor de los bienes derivado de la actualización por revaluación.<br>*Adición DOF 22-12-2014* | | |

| | SUBCUENTAS COMPRENDIDAS | | PARTIDAS DEL COG RELACIONADAS |
|---|---|---|---|
| 1.2.4.8.1 | Bovinos | 571 | Bovinos |
| 1.2.4.8.2 | Porcinos | 572 | Porcinos |
| 1.2.4.8.3 | Aves | 573 | Aves |
| 1.2.4.8.4 | Ovinos y caprinos | 574 | Ovinos y caprinos |
| 1.2.4.8.5 | Peces y acuicultura | 575 | Peces y acuicultura |
| 1.2.4.8.6 | Equinos | 576 | Equinos |
| 1.2.4.8.7 | Especies menores y de zoológico | 577 | Especies menores y de zoológico |
| 1.2.4.8.8. | Árboles y plantas | 578 | Árboles y plantas |
| 1.2.4.8.9 | Otros activos biológicos | 579 | Otros activos biológicos |

**SU SALDO REPRESENTA**

El monto de toda clase de especies animales y otros seres vivos, tanto para su utilización en el trabajo como para su fomento, exhibición y reproducción.

**OBSERVACIONES**

Auxiliar por grupos homogéneos de bienes, de acuerdo al Clasificador por Objeto del Gasto, concepto 5700.

*Por el registro de anticipos presupuestarios

| NUMERO | GENERO | GRUPO | RUBRO | NATURALEZA |
|---|---|---|---|---|
| 1.2.5.1 | Activo | Activo No Circulante | Activos Intangibles | Deudora |
| **CUENTA** | Software | | | |

| No. | CARGO | No. | ABONO |
|---|---|---|---|
| 1 | A la apertura de libros por el saldo del ejercicio inmediato anterior. | 1* | Por la reclasificación de anticipos a proveedores de software. |
| 2 | Por el devengado de anticipos a proveedores por la adquisición de:<br>- Paquetes<br>- Programas<br>- Otros intangibles análogos a paquetes y programas | 2 | Por el devengado de venta de software a valor en libros, con pérdida o con utilidad.<br>*Reforma DOF 09-08-2023* |
| | | 3 | Por el reconocimiento inicial de las diferencias negativas tanto de existencias como de valores derivadas de la conciliación física-contable de los bienes.<br>*Adición DOF 22-12-2014* |
| 3 | Por el devengado de la adquisición de software. | 4 | Por el decremento del valor de los bienes derivado de la actualización por revaluación.<br>*Adición DOF 22-12-2014* |
| 4 | Por la aplicación de anticipos a proveedores. | | |
| 5 | Por la Incorporación del software al Patrimonio al momento de hacer uso de la cláusula de la opción de compra del contrato de Arrendamiento Financiero. | 5 | Por la baja de bienes derivado por pérdida, obsolescencia, deterioro, robo, siniestro, entre otros.<br>*Adición DOF 22-12-2014* |
| 6 | Por el reconocimiento inicial de las diferencias positivas tanto de existencias como de valores derivadas de la conciliación física-contable de los bienes.<br>*Adición DOF 22-12-2014* | 6 | Al cierre de libros por el saldo deudor de la cuenta.<br>*Cambio de numeración por adiciones DOF 22-12-2014* |
| 7 | Por el incremento del valor de los bienes derivado de la actualización por revaluación.<br>*Adición DOF 22-12-2014* | | |

**SU SALDO REPRESENTA**

El monto de paquetes y programas de informática para ser aplicados en los sistemas administrativos y operativos computarizados del ente público.

**OBSERVACIONES**

Auxiliar por tipo de software, de acuerdo al Clasificador por Objeto del Gasto, concepto 5900, partidas 591.

*Por el registro de anticipos presupuestarios

| NUMERO | GENERO | GRUPO | RUBRO | NATURALEZA |
|---|---|---|---|---|
| 1.2.5.2 | Activo | Activo No Circulante | Activos Intangibles | Deudora |
| **CUENTA** | Patentes, Marcas y Derechos | | | |

| No. | CARGO | No. | ABONO |
|---|---|---|---|
| 1 | A la apertura de libros por el saldo del ejercicio inmediato anterior. | 1* | Por la reclasificación de anticipos a proveedores por patentes, marcas y derechos. |
| 2 | Por el devengado de anticipos a proveedores por la adquisición de:<br>- Patentes<br>- Marcas<br>- Derechos | 2 | Por el devengado de venta de patentes, marcas y derechos a valor en libros, con pérdida o con utilidad.<br>*Reforma DOF 09-08-2023* |
| 3 | Por el devengado de la adquisición de patentes, marcas y derechos. | 3 | Por el reconocimiento inicial de las diferencias negativas tanto de existencias como de valores derivadas de la conciliación física-contable de los bienes.<br>*Adición DOF 22-12-2014* |
| 4 | Por la aplicación de anticipos a proveedores. | 4 | Por el decremento del valor de los bienes derivado de la actualización por revaluación.<br>*Adición DOF 22-12-2014* |
| 5 | Por el reconocimiento inicial de las diferencias positivas tanto de existencias como de valores derivadas de la conciliación física-contable de los bienes.<br>*Adición DOF 22-12-2014*4 | 5 | Por la baja de bienes derivado por pérdida, obsolescencia, deterioro, robo, siniestro, entre otros.<br>*Adición DOF 22-12-2014* |
| 6 | Por el incremento del valor de los bienes derivado de la actualización por revaluación.<br>*Adición DOF 22-12-2014* | 6 | Al cierre de libros por el saldo deudor de la cuenta.<br>*Cambio de numeración por adiciones DOF 22-12-2014* |

| | SUBCUENTAS COMPRENDIDAS | | PARTIDAS DEL COG RELACIONADAS |
|---|---|---|---|
| 1.2.5.2.1 | Patentes | 592 | Patentes |
| 1.2.5.2.2 | Marcas | 593 | Marcas |
| 1.2.5.2.3 | Derechos | 594 | Derechos |

**SU SALDO REPRESENTA**

El monto de patentes, marcas y derechos, para el desarrollo de las funciones del ente público.

**OBSERVACIONES**

Auxiliar por grupos homogéneos de bienes, de acuerdo al Clasificador por Objeto del Gasto, concepto 5900, partidas 592 a 594.

*Por el registro de anticipos presupuestarios

| NUMERO | GENERO | GRUPO | RUBRO | NATURALEZA |
|---|---|---|---|---|
| 1.2.6.1 | Activo | Activo No Circulante | Depreciación, Deterioro y Amortización Acumulada de Bienes | Acreedora |
| **CUENTA** | Depreciación Acumulada de Bienes Inmuebles | | | |

| No. | CARGO | No. | ABONO |
|---|---|---|---|
| 1 | Por la baja de la depreciación por venta de bienes inmuebles a valor en libros, con pérdida o con utilidad. Reforma DOF 09-08-2023 | 1 | A la apertura de libros por el saldo del ejercicio inmediato anterior. |
| 2 | Al cierre de libros por el saldo acredor de la cuenta. *Reforma DOF 09-12-2021* | 2 | Por la depreciación de bienes inmuebles. |

**SU SALDO REPRESENTA**

El monto acumulado de la depreciación de bienes inmuebles, de acuerdo a los lineamientos que emita el CONAC. Integra los montos acumulados de ejercicios fiscales anteriores.

**OBSERVACIONES**

Se llevará auxiliar por tipo de inmueble.

| NUMERO | GENERO | GRUPO | RUBRO | NATURALEZA |
|---|---|---|---|---|
| 2.1.1.1 | Pasivo | Pasivo Circulante | Cuentas por Pagar a Corto Plazo | Acreedora |
| **CUENTA** | Servicios Personales por Pagar a Corto Plazo | | | |

| No. | CARGO | No. | ABONO |
|---|---|---|---|
| 1 | Por el pago de los gastos por servicios personales (nómina, honorarios, otros servicios personales) de:<br>- Remuneraciones de carácter permanente<br>- Remuneraciones de carácter transitorio<br>- Remuneraciones adicionales o especiales<br>- Seguridad Social y Seguros<br>- Prestaciones Sociales y económicas<br>- Estímulos | 1 | A la apertura de libros por el saldo del ejercicio inmediato anterior. |
| 2 | Por el pago por Cuotas y Aportaciones patronales. | 2 | Por el devengado de los gastos por servicios personales (nómina, honorarios, otros servicios personales):<br>- Remuneraciones de carácter permanente<br>- Remuneraciones de carácter transitorio<br>- Remuneraciones adicionales o especiales<br>- Seguridad Social y Seguros<br>- Prestaciones Sociales y económicas<br>- Estímulos |
| 3 | Por el pago de los gastos por obras públicas en bienes de dominio público de administración con tipo de gasto de capital de:<br>- Remuneraciones de carácter permanente<br>- Remuneraciones de carácter transitorio<br>- Remuneraciones adicionales o especiales<br>- Seguridad Social y Seguros<br>- Prestaciones Sociales y económicas<br>- Estímulos | 3 | Por el devengado por cuotas y aportaciones patronales. |
| 4 | Por el pago de los gastos de obras públicas en bienes propios de la administración con tipo de gasto de capital de:<br>- Remuneraciones de carácter permanente<br>- Remuneraciones de carácter transitorio<br>- Remuneraciones adicionales o especiales<br>- Seguridad Social y Seguros<br>- Prestaciones Sociales y económicas<br>- Estímulos | 4 | Por el devengado de los gastos por obras públicas en bienes de dominio público por administración con tipo de gasto de capital por:<br>- Remuneraciones de carácter permanente<br>- Remuneraciones de carácter transitorio<br>- Remuneraciones adicionales o especiales<br>- Seguridad Social y Seguros<br>- Prestaciones Sociales y económicas<br>- Estímulos |
| 5 | Al cierre del ejercicio del saldo acreedor de esta cuenta. | 5 | Por el devengado de los gastos por obras públicas en bienes propios por administración con tipo de gasto de capital por:<br>- Remuneraciones de carácter permanente<br>- Remuneraciones de carácter transitorio<br>- Remuneraciones adicionales o especiales<br>- Seguridad Social y Seguros<br>- Prestaciones Sociales y económicas<br>- Estímulos |

**SU SALDO REPRESENTA**

El monto de los adeudos por las remuneraciones del personal al servicio del ente público, de carácter permanente o transitorio, que deberá pagar en un plazo menor o igual a doce meses.

**OBSERVACIONES**

Auxiliar por subcuenta conforme al Clasificador por Objeto del Gasto, Capítulo 1000.

| NUMERO | GENERO | GRUPO | RUBRO | NATURALEZA |
|---|---|---|---|---|
| 2.1.1.2 | Pasivo | Pasivo Circulante | Cuentas por Pagar a Corto Plazo | Acreedora |
| **CUENTA** | Proveedores por Pagar a Corto Plazo | | | |

| No. | CARGO | No. | ABONO |
|---|---|---|---|
| 1 | Por el registro de la devolución, descuentos o rebajas de bienes de consumo y prestación de servicios no personales, sin registro en inventarios. | 1 | A la apertura de libros por el saldo del ejercicio inmediato anterior. |
| 2 | Por el pago de la adquisición de bienes y contratación de servicios de:<br>- Materiales y Suministros<br>- Servicios Generales | 2 | Por el devengado de la adquisición de bienes y contratación de servicios por:<br>- Materiales y Suministros<br>- Servicios Generales |
| 3 | Por el registro de la devolución de materiales y suministros antes del pago | 3 | Por el devengado de la adquisición de bienes inmuebles, muebles e intangibles. |
| 4 | Por el pago de la adquisición de bienes en arrendamiento financiero. | 4 | Por el devengado de la adquisición de:<br>- Bienes mediante contrato de arrendamiento financiero.<br>- Bienes Inmuebles<br>- Bienes Muebles<br>- Bienes Intangibles |
| 5 | Por el pago de la adquisición de bienes inmuebles, muebles e intangibles. | | |
| 6 | Por el pago de anticipos a proveedores de la adquisición de:<br>- Materiales y Suministros<br>- Servicios Generales<br>- Bienes Inmuebles<br>- Bienes Muebles<br>- Bienes Intangibles | 5 | Por el devengado de anticipos a proveedores por la adquisición de:<br>- Materiales y Suministros<br>- Servicios Generales<br>- Bienes Inmuebles<br>- Bienes Muebles<br>- Bienes Intangibles |
| 7 | Por el pago de la adquisición de bienes y contratación de servicios de los gastos por obras públicas en bienes de dominio público de la administración con tipo de gasto de capital. | 6 | Por el devengado por los derechos y bienes en arrendamiento financiero. |
| 8 | Por el pago de la adquisición de bienes y contratación de servicios de los gastos de obras públicas en bienes propios de la administración con tipo de gasto de capital. | 7 | Por el devengado por la adquisición de bienes y contratación de servicios de los gastos por obras públicas en bienes de dominio público por administración con tipo de gasto de capital. |
| 9 | Por el pago por adquisición de materiales y suministros con nota de crédito.<br>*Adición DOF 09-12-2021* | 8 | Por el devengado por la adquisición de bienes y contratación de servicios de los gastos por obras públicas en bienes propios por administración con tipo de gasto de capital. |
| 10 | Al cierre del ejercicio del saldo acreedor de esta cuenta.<br>*Cambio de numeración por adiciones DOF 09-12-2021* | 9 | Por el traspaso de la porción de proveedores por pagar de largo plazo a corto plazo. |

**SU SALDO REPRESENTA**

Los adeudos con proveedores derivados de operaciones del ente público, con vencimiento menor o igual a doce meses.

*Reforma DOF 09-12-2021*

**OBSERVACIONES**

Auxiliar por subcuenta y proveedor.

| NUMERO | GENERO | GRUPO | RUBRO | NATURALEZA |
|---|---|---|---|---|
| 2.1.1.3 | Pasivo | Pasivo Circulante | Cuentas por Pagar a Corto Plazo | Acreedora |
| **CUENTA** | Contratistas por Obras Públicas por Pagar a Corto Plazo | | | |

| No. | CARGO | No. | ABONO |
|---|---|---|---|
| 1 | Por el pago de obras públicas en bienes de dominio público y propio. | 1 | A la apertura de libros por el saldo del ejercicio inmediato anterior. |
| 2 | Por el pago de anticipos a contratistas de obras públicas en bienes de dominio público y propios. | 2 | Por el devengado por obras públicas en bienes de dominio público y propio. |
| 3 | Por el pago de estudios, formulación y evaluación de proyectos de obras públicas en bienes de dominio público y propio. | 3 | Por el devengado de anticipos a contratistas de obras públicas en bienes de dominio público y propio. |
| 4 | Por el ajuste en las condiciones del contrato. | 4 | Por el devengado de los estudios, formulación y evaluación de proyectos de obras públicas en bienes de dominio público y propio. |
| 5 | Al cierre del ejercicio del saldo acreedor de esta cuenta. | 5 | Por el traspaso de la porción de contratistas por obras públicas por pagar de largo plazo a corto plazo. |

**SU SALDO REPRESENTA**

El monto de los adeudos con contratistas derivados de obras, proyectos productivos y acciones de fomento, en un plazo menor o igual a doce meses.

**OBSERVACIONES**

Auxiliar por subcuenta y contratista.

| NUMERO | GENERO | GRUPO | RUBRO | NATURALEZA |
|---|---|---|---|---|
| 2.1.1.9 | Pasivo | Pasivo Circulante | Cuentas por Pagar a Corto Plazo | Acreedora |
| **CUENTA** | Otras Cuentas por Pagar a Corto Plazo | | | |

| No. | CARGO | No. | ABONO |
|---|---|---|---|
| 1 | Por el uso del fondo rotatorio o revolvente. | 1 | A la apertura de libros por el saldo del ejercicio inmediato anterior. |
| 2 | Por el pago del reintegro a la Tesorería de ingresos, en términos de las disposiciones aplicables de:<br>- Intereses generados en las cuentas bancarias productivas de los entes públicos.<br>- Aportaciones<br>- Convenios<br>- Fondos Distintos de Aportaciones<br>- Transferencias y Asignaciones<br>- Subsidios y Subvenciones<br>- Pensiones y Jubilaciones | 2 | Por la autorización del reintegro a la Tesorería de ingresos, en términos de las disposiciones aplicables de:<br>- Intereses generados en las cuentas bancarias productivas de los entes públicos.<br>- Aportaciones<br>- Convenios<br>- Fondos Distintos de Aportaciones<br>- Transferencias y Asignaciones<br>- Subsidios y Subvenciones<br>- Pensiones y Jubilaciones |
| 3 | Por el pago de los intereses de arrendamiento financiero. | | |
| 4 | Por el reintegro de los recursos para la cancelación del fondo revolvente o rotatorio. | 3 | Por el devengado de los intereses sobre arrendamiento financiero. |
| 5 | Por el pago de otros gastos. | 4 | Por el ingreso de los fondos rotatorios o revolvente. |
| 6 | Por el pago de los préstamos otorgados. | 5 | Por el devengado de otros gastos. |
| 7 | Por el pago por la amortización por avales y garantías por el ente público, incumplidas por el deudor principal. | 6 | Por el devengado de los préstamos otorgados. |
| 8 | Por el pago por la contratación o incremento de inversiones financieras. | 7 | Por el devengado de la amortización y/o los costos financieros a pagar por el ente público, por avales y garantías de deudas incumplidas por el deudor principal. |
| 9 | Por el pago de participaciones y aportaciones de capital. | 8 | Por el devengado por la contratación o incremento de inversiones financieras. |
| 10 | Al cierre del ejercicio del saldo acreedor de esta cuenta. | 9 | Por el cobro de las inversiones financieras y sus intereses |
| | | 10 | Por el devengado de participaciones y aportaciones de capital. |

**SU SALDO REPRESENTA**

El monto de los adeudos del ente público, que deberá pagar en un plazo menor o igual a doce meses, no incluidas en las cuentas anteriores.

**OBSERVACIONES**

Auxiliar por subcuenta y proveedor o contratista.

| | | | | |
|---|---|---|---|---|
| 3.1.1 | Hacienda Pública / Patrimonio | Hacienda Pública/ Patrimonio Contribuido | Aportaciones | Acreedora |
| **RUBRO** | Aportaciones | | | |

| No. | CARGO | No. | ABONO |
|---|---|---|---|
| 1 | Por el importe de la devolución o resarcimiento en efectivo o en especie de aportaciones recibidas. | 1 | A la apertura de libros por el saldo del ejercicio inmediato anterior. |
| 2 | Al cierre del ejercicio del saldo acreedor de esta cuenta. | 2 | Por el importe de los recursos aportados en efectivo o en especie al ente público. |

**SU SALDO REPRESENTA**

Los recursos aportados en efectivo o en especie con fines permanentes de incrementar la Hacienda Pública/Patrimonio del ente público.

*Reforma DOF 09-12-2021*

**OBSERVACIONES**

Auxiliar por subcuenta.

| NUMERO | GENERO | GRUPO | RUBRO | NATURALEZA |
|---|---|---|---|---|
| 3.1.2 | Hacienda Pública / Patrimonio | Hacienda Pública/ Patrimonio Contribuido | Donaciones de Capital | Acreedora |
| **RUBRO** | Donaciones de Capital | | | |

| No. | CARGO | No. | ABONO |
|---|---|---|---|
| 1 | Al cierre del ejercicio del saldo acreedor de esta cuenta. | 1 | A la apertura de libros por el saldo del ejercicio inmediato anterior. |
| | | 2 | Por los bienes recibidos por donaciones en especie. |

**SU SALDO REPRESENTA**

El monto de las donaciones en especie, recibidas con el fin de dotar al ente público de activos necesarios para su funcionamiento.

**OBSERVACIONES**

Auxiliar por subcuenta.

| NUMERO | GENERO | GRUPO | RUBRO | NATURALEZA |
|---|---|---|---|---|
| 3.1.3 | Hacienda Pública / Patrimonio | Hacienda Pública/ Patrimonio Contribuido | Actualización de la Hacienda Pública/Patrimonio | Acreedora |
| **RUBRO** | Actualización de la Hacienda Pública/Patrimonio | | | *Reforma DOF 29-02-2016* |

| No. | CARGO | No. | ABONO |
|---|---|---|---|
| 1 | Por el decremento del valor de los activos, o el incremento del valor de los pasivos y del patrimonio derivado del reconocimiento de las variaciones en el valor de los activos, pasivos y del patrimonio del ente público que han sido reconocidos contablemente, por transacciones y otros eventos cuantificables una vez formalizados en términos de las disposiciones que resulten aplicables. *Reforma DOF 29-02-2016* | 1 | A la apertura de libros por el saldo del ejercicio inmediato anterior. |
| 2 | Al cierre del ejercicio del saldo acreedor de esta cuenta. *Cambio de numeración por adición DOF 22-12-2014* | 2 | Por el incremento del valor de los activos, o el decremento del valor de los pasivos y del patrimonio derivado del reconocimiento de las variaciones en el valor de los activos, pasivos y del patrimonio del ente público que han sido reconocidos contablemente, por transacciones y otros eventos cuantificables una vez formalizados en términos de las disposiciones que resulten aplicables. *Reforma DOF 29-02-2016* |

**SU SALDO REPRESENTA**

El valor actualizado de los activos, pasivos y patrimonio del ente público que han sido reconocidos contablemente, por transacciones y otros eventos cuantificables una vez formalizados en términos de las disposiciones que resulten aplicables.

*Reforma DOF 29-02-2016*

**OBSERVACIONES**

Auxiliar por subcuenta.

| NUMERO | GENERO | GRUPO | RUBRO | NATURALEZA |
|---|---|---|---|---|
| 3.2.1 | Hacienda Pública / Patrimonio | Hacienda Pública/ Patrimonio Generado | Resultados del Ejercicio (Ahorro/Desahorro) | Deudora /Acreedora |
| **RUBRO** | Resultados del Ejercicio (Ahorro/Desahorro) | | | |

| No. | CARGO | No. | ABONO |
|---|---|---|---|
| 1 | A la apertura de libros por el saldo del ejercicio inmediato anterior. | 1 | A la apertura de libros por el saldo del ejercicio inmediato anterior. |
| 2 | Por el traspaso del saldo acreedor de esta cuenta al inicio del ejercicio a la cuenta 3.2.2 Resultado de Ejercicios Anteriores. | 2 | Por el registro de pérdidas por participación patrimonial. |
| 3 | Por el traspaso al cierre del saldo deudor de la cuenta 6.3 Desahorro de la Gestión. | 3 | Por el traspaso del saldo deudor de esta cuenta al inicio del ejercicio a la cuenta 3.2.2 Resultado de Ejercicios Anteriores. |
| 4 | Al cierre en libros del saldo acreedor de esta cuenta. | 4 | Por el traspaso al cierre del ejercicio del saldo acreedor de la cuenta 6.2 Ahorro de la Gestión. |
| | | 5 | Al cierre en libros por el saldo deudor de esta cuenta. |

**SU SALDO REPRESENTA**

El monto del resultado de la gestión del ejercicio, respecto de los ingresos y gastos corrientes.

*Reforma DOF 09-12-2021.*

**OBSERVACIONES**

Auxiliar por subcuenta.

| NUMERO | GENERO | GRUPO | RUBRO | NATURALEZA |
|---|---|---|---|---|
| 3.2.2 | Hacienda Pública / Patrimonio | Hacienda Pública/ Patrimonio Generado | Resultados de Ejercicios Anteriores | Acreedora |
| **RUBRO** | Resultados de Ejercicios Anteriores | | | |

| No. | CARGO | No. | ABONO |
|---|---|---|---|
| 1 | A la apertura de libros por el saldo del ejercicio inmediato anterior | 1 | A la apertura de libros por el saldo del ejercicio inmediato anterior. |
| 2 | Por el traspaso del saldo acreedor de esta cuenta al inicio del ejercicio a la cuenta 3.2.2 Resultado de Ejercicios Anteriores. | 2 | Por el traspaso del saldo deudor de esta cuenta al inicio del ejercicio a la cuenta 3.2.2 Resultado de Ejercicios Anteriores. |
| 3 | Por el reconocimiento inicial de las diferencias negativas tanto de existencias como de valores derivadas de la conciliación física-contable de los bienes muebles e inmuebles.<br>*Adición DOF 22-12-2014* | 3 | Por el reconocimiento inicial de las diferencias positivas tanto de existencias como de valores derivadas de la conciliación física-contable de los bienes muebles e inmuebles.<br>*Adición DOF 22-12-2014* |
| 4 | Por el registro del saldo deudor resultante de las operaciones de acuerdo con el dictamen que solicite la unidad de contabilidad gubernamental del ente público.<br>*Adición DOF 22-12-2014* | 4 | Por el registro del saldo acreedor resultante de las operaciones de acuerdo con el dictamen que solicite la unidad de contabilidad gubernamental del ente público.<br>*Adición DOF 22-12-2014* |
| 5 | Por el registro de la obra pública no capitalizable, al concluir la obra por el importe correspondiente a los recursos de ejercicios anteriores.<br>*Adición DOF 22-12-2014* | 5 | Al cierre del ejercicio del saldo deudor de esta cuenta.<br>*Cambio de numeración por adiciones DOF 22-12-2014* |
| 6 | Por la autorización del reintegro a la Tesorería de ingresos, realizada en diferente ejercicio al que se obtuvieron, en términos de las disposiciones aplicables de:<br>- Intereses generados en las cuentas bancarias productivas de los entes públicos.<br>- Aportaciones<br>- Convenios<br>- Fondos Distintos de Aportaciones<br>- Transferencias y Asignaciones<br>- Subsidios y Subvenciones<br>- Pensiones y Jubilaciones | | |
| 7 | Por la devolución de la diferencia negativa resultante del ajuste a las participaciones, derivado de la aplicación de la constancia de participaciones o documento equivalente, realizada en diferente ejercicio al que se obtuvieron las participaciones. | | |
| 8 | Al cierre del ejercicio del saldo acreedor de esta cuenta.<br>*Cambio de numeración por adiciones DOF 22-12-2014* | | |

**SU SALDO REPRESENTA**

El monto correspondiente de resultados de la gestión acumulados provenientes de ejercicios anteriores.

*Reforma DOF 22-12-2014*

**OBSERVACIONES**

Auxiliar por subcuenta.

| NUMERO | GENERO | GRUPO | RUBRO | NATURALEZA |
|---|---|---|---|---|
| 4.1.1.2 | Ingresos y Otros Beneficios | Ingresos de Gestión | Impuestos | Acreedora |
| **CUENTA** | Impuestos Sobre el Patrimonio | | | |

| No. | CARGO | No. | ABONO |
|---|---|---|---|
| 1 | Por la autorización de la devolución de impuestos sobre el patrimonio. | 1 | Por la clasificación de ingresos devengados, previamente recaudados, por concepto de impuestos sobre el patrimonio. |
| 2 | Por los impuestos sobre el patrimonio compensados. | 2 | Por el devengado de impuestos sobre el patrimonio determinables. |
| 3 | Por el traspaso al cierre del ejercicio del saldo acreedor de esta cuenta al grupo 6.1 Resumen de Ingresos y Gastos. | 3 | Por el devengado de impuestos sobre el patrimonio autodeterminables, recibidos en la Tesorería y/o auxiliares de la misma. |
| | | 4 | Por los impuestos sobre el patrimonio compensados. |
| | | 5 | Por el devengado al formalizarse el convenio de pago en parcialidades o diferido de impuestos sobre el patrimonio. |
| | | 6 | Por el devengado al formalizarse la resolución judicial definitiva por incumplimiento de pago de impuestos sobre el patrimonio. |
| | | 7 | Por el devengado por deudores morosos por incumplimiento de pago de impuestos sobre el patrimonio. |

**SU SALDO REPRESENTA**

El importe de las contribuciones derivadas de las imposiciones fiscales que en forma unilateral y obligatoria se fijan sobre los bienes propiedad de las personas físicas y/o morales, de conformidad con la legislación aplicable en la materia.

**OBSERVACIONES**

Esta cuenta deberá quedar saldada al cierre del ejercicio.

Auxiliar por subcuenta.

| NUMERO | GENERO | GRUPO | RUBRO | NATURALEZA |
|---|---|---|---|---|
| 4.1.4.1 | Ingresos y Otros Beneficios | Ingresos de Gestión | Derechos | Acreedora |
| **CUENTA** | Derechos por el Uso, Goce, Aprovechamiento o Explotación de Bienes de Dominio Público | | | |

| No. | CARGO | No. | ABONO |
|---|---|---|---|
| 1 | Por la autorización de la devolución de derechos por el uso, goce, aprovechamiento o explotación de bienes de dominio público. | 1 | Por la clasificación de ingresos devengados, previamente recaudados, por concepto de derechos por el uso, goce, aprovechamiento o explotación de bienes de dominio público. |
| 2 | Por los derechos por el uso, goce, aprovechamiento o explotación de bienes de dominio público compensados. | 2 | Por el devengado de derechos por el uso, goce, aprovechamiento o explotación de bienes de dominio público determinables. |
| 3 | Por el traspaso al cierre del ejercicio del saldo acreedor de esta cuenta al grupo 6.1 Resumen de Ingresos y Gastos. | 3 | Por el devengado de derechos por el uso, goce, aprovechamiento o explotación de bienes de dominio público autodeterminables, recibidos en la Tesorería y/o auxiliares de la misma. |
| | | 4 | Por los derechos por el uso, goce, aprovechamiento o explotación de bienes de dominio público compensados. |
| | | 5 | Por el devengado al formalizarse el convenio de pago en parcialidades o diferido de derechos por el uso, goce, aprovechamiento o explotación de bienes de dominio público. |
| | | 6 | Por el devengado al formalizarse la resolución judicial definitiva por incumplimiento de pago de derechos por el uso, goce, aprovechamiento o explotación de bienes de dominio público. |
| | | 7 | Por el devengado por deudores morosos por incumplimiento de pago de derechos por el uso, goce, aprovechamiento o explotación de bienes de dominio público. |

**SU SALDO REPRESENTA**

El importe de las contribuciones derivadas de la contraprestación del uso, goce, aprovechamiento o explotación de bienes de dominio público, de conformidad con la legislación aplicable en la materia.

**OBSERVACIONES**

Esta cuenta deberá quedar saldada al cierre del ejercicio.

Auxiliar por subcuenta.

| NUMERO | GENERO | GRUPO | RUBRO | NATURALEZA |
|---|---|---|---|---|
| 5.1.1.1 | Gastos y Otras Pérdidas | Gastos de Funcionamiento | Servicio Personales | Deudora |
| **CUENTA** | Remuneraciones al Personal de Carácter Permanente | | | |

| No. | CARGO | No. | ABONO |
|---|---|---|---|
| 1 | Por las remuneraciones al personal de carácter permanente, por concepto de:<br>- Dietas<br>- Haberes<br>- Sueldos base al personal permanente<br>- Remuneraciones por adscripción laboral en el extranjero | 1 | Por la capitalización de remuneraciones al personal de carácter permanente por los estudios, formulación y evaluación de proyectos y obras públicas en bienes de dominio público y propio por administración. |
| 2 | Por los gastos por remuneraciones al personal de carácter permanente de obras públicas en bienes de dominio público y propio, por administración con tipo de gasto de capital. | 2 | Al cierre del ejercicio por el traspaso del saldo deudor de esta cuenta a la 6.1 Resumen de Ingresos y Gastos. |

**SU SALDO REPRESENTA**

Importe del gasto por las percepciones correspondientes al personal de carácter permanente.

**OBSERVACIONES**

Se llevará auxiliar por tipo de remuneración, de conformidad con el concepto 1100 del Clasificador por Objeto del Gasto, partidas 111 a 114.

| NUMERO | GENERO | GRUPO | RUBRO | NATURALEZA |
|---|---|---|---|---|
| 5.1.2.1 | Gastos y Otras Pérdidas | Gastos de Funcionamiento | Materiales y Suministros | Deudora |
| **CUENTA** | Materiales de Administración, Emisión de Documentos y Artículos Oficiales | | | |

| No. | CARGO | No. | ABONO |
|---|---|---|---|
| 1 | Por la adquisición de materiales de administración, emisión de documentos y artículos oficiales, tales como:<br>- Materiales, útiles y equipos menores de oficina<br>- Materiales y útiles de impresión y reproducción<br>- Material estadístico y geográfico<br>- Materiales, útiles y equipos menores de tecnologías de la información y comunicaciones<br>- Material impreso e información digital<br>- Material de limpieza<br>- Materiales y útiles de enseñanza<br>- Materiales para el registro e identificación de bienes y personas | 1* | Por la reclasificación de anticipos a proveedores por adquisición de bienes a corto plazo. |
| 2 | Por la comprobación del fondo rotatorio o revolvente. | 2 | Por la devolución de materiales de administración, emisión de documentos y artículos oficiales. |
| 3 | Por el consumo de los materiales almacenados. | 3 | Por las entradas al almacén de materiales de administración, emisión de documentos y artículos oficiales. |
| 4 | Por el anticipo a proveedores de bienes y servicios. | 4 | Al cierre del ejercicio por el traspaso del saldo deudor de esta cuenta a la 6.1 Resumen de Ingresos y Gastos. |
| 5 | Por la aplicación de anticipos a proveedores por la adquisición de materiales de administración, emisión de documentos y artículos oficiales. | | |

**SU SALDO REPRESENTA**

Importe del gasto por materiales y útiles de oficina, limpieza, impresión y reproducción, para el procesamiento en equipos y bienes informáticos; materiales estadísticos, geográficos, de apoyo informativo y didáctico para centros de enseñanza e investigación; materiales requeridos para el registro e identificación en trámites oficiales y servicios a la población.

**OBSERVACIONES**

Se llevará auxiliar por tipo de material, de conformidad con el concepto 2100 del Clasificador por Objeto del Gasto, partidas 211 a 218.

*Por el registro de anticipos presupuestarios

| NUMERO | GENERO | GRUPO | RUBRO | NATURALEZA |
|---|---|---|---|---|
| 5.1.3.1 | Gastos y Otras Pérdidas | Gastos de Funcionamiento | Servicios Generales | Deudora |
| **CUENTA** | Servicios Básicos | | | |

| No. | CARGO | No. | ABONO |
|---|---|---|---|
| 1 | Por el pago de servicios básicos, tales como:<br>- Energía eléctrica<br>- Gas<br>- Agua<br>- Telefonía tradicional<br>- Telefonía celular<br>- Servicios de telecomunicaciones y satélites<br>- Servicios de acceso de Internet, redes y procesamiento de información<br>- Servicios postales y telegráficos<br>- Servicios integrales y otros servicios | 1 | Por la capitalización de servicios básicos y estudios, formulación y evaluación de proyectos y obras públicas en bienes de dominio público y propio por administración. |
| 2 | Por la comprobación del fondo rotatorio o revolvente. | 2* | Por la reclasificación de anticipos a proveedores por contratación de servicios básicos. |
| 3 | Por el anticipo a proveedores servicios básicos. . | 3 | Al cierre del ejercicio por el traspaso del saldo deudor de esta cuenta a la 6.1 Resumen de Ingresos y Gastos. |
| 4 | Por la aplicación de anticipos a proveedores de la adquisición de servicios básicos. | | |
| 5 | Por la contratación de servicios básicos en obras públicas en bienes de dominio público y propios de administración con tipo de gasto de capital. | | |

**SU SALDO REPRESENTA**

Importe del gasto por servicios básicos necesarios para el funcionamiento de los entes públicos.

**OBSERVACIONES**

Se llevará auxiliar por tipo de servicio, de conformidad con el concepto 3100 del Clasificador por Objeto del Gasto, partidas 311 a 319.

*Por el registro de anticipos presupuestarios

# GUÍAS CONTABILIZADORAS (Muestra representativa)

## I. ASIENTO DE APERTURA

| No. | CONCEPTO | DOCUMENTO FUENTE | PERIODI-CIDAD | REGISTRO | | | |
|---|---|---|---|---|---|---|---|
| | | | | CONTABLE | | PRESUPUESTARIO | |
| | | | | CARGO | ABONO | CARGO | ABONO |
| 1 | Por la apertura de libros por el saldo del ejercicio inmediato anterior. | Auxiliar contable del ejercicio inmediato anterior. | Al inicio del Año | 1.0.0.0 Activo<br><br>3.0.0.0 Hacienda Pública/ Patrimonio<br><br>7.0.0.0 Cuentas de Orden Contable | 2.0.0.0 Pasivo<br><br>3.0.0.0 Hacienda Pública/ Patrimonio<br><br>7.0.0.0 Cuentas de Orden Contable | | |

## VII.1.1 REGISTROS PRESUPUESTARIOS DE LA LEY DE INGRESOS

| No. | CONCEPTO | DOCUMENTO FUENTE | PERIODI-CIDAD | REGISTRO | | | |
|---|---|---|---|---|---|---|---|
| | | | | CONTABLE | | PRESUPUESTARIO | |
| | | | | CARGO | ABONO | CARGO | ABONO |
| 1 | Por la Ley de Ingresos Estimada. | Ley de Ingresos Estimada o documento equivalente. | Anual | | | 8.1.1 Ley de Ingresos Estimada | 8.1.2 Ley de Ingresos por Ejecutar |
| 2 | Por las modificaciones positivas a la estimación de la Ley de Ingresos. | Oficio de adecuación de la Ley de Ingresos Estimada o documento equivalente. | Eventual | | | 8.1.3 Modifica-ciones a la Ley de Ingresos Estimada | 8.1.2 Ley de Ingresos por Ejecutar |
| 3 | Por las modificaciones negativas a la estimación de la Ley de Ingresos. | Oficio de adecuación de la Ley de Ingresos Estimada o documento equivalente. | Eventual | | | 8.1.2 Ley de Ingresos por Ejecutar | 8.1.3 Modifica-ciones a la Ley de Ingresos Estimada |
| 4 | Por los ingresos devengados. | Documento emitido por autoridad competente. | Frecuente | | | 8.1.2 Ley de Ingresos por Ejecutar | 8.1.4 Ley de Ingresos Devengada |
| 5 | Por los ingresos recaudados. | Formato de pago autorizado, recibo oficial, estado de cuenta bancario o documento equivalente. | Frecuente | | | 8.1.4 Ley de Ingresos Devengada | 8.1.5 Ley de Ingresos Recaudada |

## VII.1.2 REGISTRO PRESUPUESTARIO DEL GASTO

| No. | CONCEPTO | DOCUMENTO FUENTE | PERIODI-CIDAD | REGISTRO | | | |
|---|---|---|---|---|---|---|---|
| | | | | CONTABLE | | PRESUPUESTARIO | |
| | | | | CARGO | ABONO | CARGO | ABONO |
| 1 | Por el presupuesto de Egresos aprobado. | Presupuesto de egresos aprobado. | Anual | | | 8.2.2 Presupuesto de Egresos por Ejercer | 8.2.1 Presupuesto de Egresos Aprobado |
| 2 | Por las ampliaciones/adiciones liquidas al Presupuesto aprobado. | Oficio de adecuación presupuestaria. | Eventual | | | 8.2.2 Presupuesto de Egresos por Ejercer | 8.2.3 Modifica-ciones al Presupuesto de Egresos Aprobado |
| 3 | Por las reducciones liquidas al Presupuesto aprobado. | Oficio de adecuación presupuestaria. | Eventual | | | 8.2.3 Modifica-ciones al Presupuesto de Egresos Aprobado | 8.2.2 Presupuesto de Egresos por Ejercer |
| 4 | Por las ampliaciones/adiciones compensadas al Presupuesto aprobado. | Oficio de adecuación presupuestaria. | Eventual | | | 8.2.2 Presupuesto de Egresos por Ejercer | 8.2.3 Modifica-ciones al Presupuesto de Egresos Aprobado |
| 5 | Por las reducciones compensadas al Presupuesto aprobado. | Oficio de adecuación presupuestaria. | Eventual | | | 8.2.3 Modifica-ciones al Presupuesto de Egresos Aprobado | 8.2.2 Presupuesto de Egresos por Ejercer |
| 6 | Por el presupuesto comprometido. | Contrato o pedido. | Frecuente | | | 8.2.4 Presupuesto de Egresos Comprome-tido | 8.2.2 Presupuesto de Egresos por Ejercer |
| 7 | Por el presupuesto devengado. | Contrato, factura, recibos, estimaciones de avance de obra o documento equivalente. | Frecuente | | | 8.2.5 Presupuesto de Egresos Devengado | 8.2.4 Presupuesto de Egresos Comprome-tido |
| 8 | Por el presupuesto ejercido. | Cuenta por Liquidar Certificada o documento equivalente. | Frecuente | | | 8.2.6 Presupuesto de Egresos Ejercido | 8.2.5 Presupuesto de Egresos Devengado |
| 9 | Por el presupuesto pagado. | Documento de pago emitido por la Tesorería correspondiente (cheque, transferencias bancarias, efectivo). | Frecuente | | | 8.2.7 Presupuesto de Egresos Pagado | 8.2.6 Presupuesto de Egresos Ejercido |

## II.1.1 IMPUESTOS

| No. | CONCEPTO | DOCUMENTO FUENTE | PERIODI-CIDAD | REGISTRO | | | |
|---|---|---|---|---|---|---|---|
| | | | | CONTABLE | | PRESUPUESTARIO | |
| | | | | CARGO | ABONO | CARGO | ABONO |
| 1 | Por los ingresos por clasificar. | Corte de caja, estado de cuenta bancario o documento equivalente. | Frecuente | 1.1.1.1 Efectivo<br>o<br>1.1.1.2 Bancos / Tesorería | 2.1.9.1 Ingresos por Clasificar | | |
| 2 | Por los depósitos en bancos de impuestos, previamente recaudados en efectivo. | Copia de ficha de depósito, estado de cuenta bancario o documento equivalente. | Frecuente | 1.1.1.2 Bancos / Tesorería | 1.1.1.1 Efectivo | | |
| 3 | Por la clasificación de ingresos devengados, previamente recaudados, por concepto de impuestos. | Resumen de distribución de Ingresos de la oficina recaudadora o documento equivalente. | Frecuente | 2.1.9.1 Ingresos por Clasificar | 4.1.1.1 Impuestos Sobre los Ingresos<br>o<br>4.1.1.2 Impuestos Sobre el Patrimonio<br>o<br>4.1.1.3 Impuestos Sobre la Producción, el Consumo y las Transacciones<br>o<br>4.1.1.4 Impuestos al Comercio Exterior<br>o<br>4.1.1.5 Impuestos Sobre Nóminas y Asimilables<br>o<br>4.1.1.6 Impuestos Ecológicos<br>o<br>4.1.1.7 Accesorios de Impuestos<br>o<br>4.1.1.8 Impuestos no Comprendidos en la Ley de Ingresos Vigente, Causados en Ejercicios Fiscales Anteriores Pendientes de Liquidación o Pago<br>o<br>4.1.1.9 Otros Impuestos | 8.1.2 Ley de Ingresos por Ejecutar<br>y<br>8.1.4 Ley de Ingresos Devengada | 8.1.4 Ley de Ingresos Devengada<br>y<br>8.1.5 Ley de Ingresos Recaudada |

## II.1.1 IMPUESTOS

| No. | CONCEPTO | DOCUMENTO FUENTE | PERIODI-CIDAD | REGISTRO | | | |
|---|---|---|---|---|---|---|---|
| | | | | CONTABLE | | PRESUPUESTARIO | |
| | | | | CARGO | ABONO | CARGO | ABONO |
| 4 | Por el devengado de impuestos determinables. [1] | Documento emitido por autoridad competente. | Frecuente | 1.1.2.4 Ingresos por Recuperar a Corto Plazo | 4.1.1.1 Impuestos Sobre los Ingresos<br>o<br>4.1.1.2 Impuestos Sobre el Patrimonio<br>o<br>4.1.1.3 Impuestos Sobre la Producción, el Consumo y las Transacciones<br>o<br>4.1.1.4 Impuestos al Comercio Exterior<br>o<br>4.1.1.5 Impuestos Sobre Nóminas y Asimilables<br>o<br>4.1.1.6 Impuestos Ecológicos<br>o<br>4.1.1.7 Accesorios de impuestos<br>o<br>4.1.1.8 Impuestos no Comprendidos en la Ley de Ingresos Vigente, Causados en Ejercicios Fiscales Anteriores Pendientes de Liquidación o Pago<br>o<br>4.1.1.9 Otros Impuestos | 8.1.2 Ley de Ingresos por Ejecutar | 8.1.4 Ley de Ingresos Devengada |
| 5 | Por la recaudación en efectivo de impuestos determinables, recibidos en la Tesorería y/o auxiliares de la misma. [1 y 2] | Formato de pago autorizado, recibo oficial, estado de cuenta bancario o documento equivalente. | Frecuente | 1.1.1.1 Efectivo<br>o<br>1.1.1.2 Bancos / Tesorería | 1.1.2.4 Ingresos por Recuperar a Corto Plazo | 8.1.4 Ley de Ingresos Devengada | 8.1.5 Ley de Ingresos Recaudada |
| 6 | Por los depósitos en bancos de impuestos determinables, recaudados en efectivo. | Copia de ficha de depósito, estado de cuenta bancario o documento equivalente. | Frecuente | 1.1.1.2 Bancos / Tesorería | 1.1.1.1 Efectivo | | |

## II.1.1 IMPUESTOS

| No. | CONCEPTO | DOCUMENTO FUENTE | PERIODI-CIDAD | REGISTRO | | | |
|---|---|---|---|---|---|---|---|
| | | | | CONTABLE | | PRESUPUESTARIO | |
| | | | | CARGO | ABONO | CARGO | ABONO |
| 7 | Por el devengado y la recaudación en efectivo de impuestos autodeterminables, recibidos en la Tesorería y/o auxiliares de la misma. | Formato de pago autorizado, recibo oficial, estado de cuenta bancario o documento equivalente. | Frecuente | 1.1.2.4 Ingresos por Recuperar a Corto Plazo | 4.1.1.1 Impuestos Sobre los Ingresos<br>o<br>4.1.1.2 Impuestos Sobre el Patrimonio<br>o<br>4.1.1.3 Impuestos Sobre la Producción, el Consumo y las Transacciones<br>o<br>4.1.1.4 Impuestos al Comercio Exterior<br>o<br>4.1.1.5 Impuestos Sobre Nóminas y Asimilables<br>o<br>4.1.1.6 Impuestos Ecológicos<br>o<br>4.1.1.7 Accesorios de Impuestos<br>o<br>4.1.1.8 Impuestos no Comprendidos en la Ley de Ingresos Vigente, Causados en Ejercicios Fiscales Anteriores Pendientes de Liquidación o Pago<br>o<br>4.1.1.9 Otros Impuestos | 8.1.2 Ley de Ingresos por Ejecutar<br>y<br>8.1.4 Ley de Ingresos Devengada | 8.1.4 Ley de Ingresos Devengada<br>y<br>8.1.5 Ley de Ingresos Recaudada |
| | | | | 1.1.1.1 Efectivo<br>o<br>1.1.1.2 Bancos / Tesorería | 1.1.2.4 Ingresos por Recuperar a Corto Plazo | | |
| 8 | Por los depósitos en bancos de impuestos autodeterminables, recaudados en efectivo. | Copia de ficha de depósito, estado de cuenta bancario o documento equivalente. | Frecuente | 1.1.1.2 Bancos / Tesorería | 1.1.1.1 Efectivo | | |

## II.1.1 IMPUESTOS

| No. | CONCEPTO | DOCUMENTO FUENTE | PERIODI-CIDAD | REGISTRO | | | |
|---|---|---|---|---|---|---|---|
| | | | | CONTABLE | | PRESUPUESTARIO | |
| | | | | CARGO | ABONO | CARGO | ABONO |
| 9 | Por la autorización y el pago de la devolución de impuestos. [1] | Autorización de la devolución por la autoridad fiscal correspondiente, oficio de autorización de pago de devolución de ingresos, copia del cheque, transferencia bancaria o documento equivalente. | Eventual | 4.1.1.1 Impuestos Sobre los Ingresos<br>o<br>4.1.1.2 Impuestos Sobre el Patrimonio<br>o<br>4.1.1.3 Impuestos Sobre la Producción, el Consumo y las Transacciones<br>o<br>4.1.1.4 Impuestos al Comercio Exterior<br>o<br>4.1.1.5 Impuestos Sobre Nóminas y Asimilables<br>o<br>4.1.1.6 Impuestos Ecológicos<br>o<br>4.1.1.7 Accesorios de Impuestos<br>o<br>4.1.1.8 Impuestos no Comprendidos en la Ley de Ingresos Vigente, Causados en Ejercicios Fiscales Anteriores Pendientes de Liquidación o Pago<br>o<br>4.1.1.9 Otros Impuestos<br>2.1.1.8 Devoluciones de la Ley de Ingresos por Pagar a Corto Plazo | 2.1.1.8 Devoluciones de la Ley de Ingresos por Pagar a Corto Plazo<br>1.1.1.2 Bancos / Tesorería | 8.1.4 Ley de Ingresos Devengada<br>y<br>8.1.5 Ley de Ingresos Recaudada | 8.1.2 Ley de Ingresos por Ejecutar<br>y<br>8.1.4 Ley de Ingresos Devengada |

## II.1.1 IMPUESTOS

| No. | CONCEPTO | DOCUMENTO FUENTE | PERIODI-CIDAD | REGISTRO | | | |
|---|---|---|---|---|---|---|---|
| | | | | CONTABLE | | PRESUPUESTARIO | |
| | | | | CARGO | ABONO | CARGO | ABONO |
| 10 | Por los impuestos compensados. | Declaración del contribuyente o documento equivalente. | Frecuente | 4.1.1.1 Impuestos Sobre los Ingresos<br>o<br>4.1.1.2 Impuestos Sobre el Patrimonio<br>o<br>4.1.1.3 Impuestos Sobre la Producción, el Consumo y las Transacciones<br>o<br>4.1.1.4 Impuestos al Comercio Exterior<br>o<br>4.1.1.5 Impuestos Sobre Nóminas y Asimilables<br>o<br>4.1.1.6 Impuestos Ecológicos<br>o<br>4.1.1.7 Accesorios de Impuestos<br>o<br>4.1.1.8 Impuestos no Comprendidos en la Ley de Ingresos Vigente, Causados en Ejercicios Fiscales Anteriores Pendientes de Liquidación o Pago<br>o<br>4.1.1.9 Otros Impuestos | 4.1.1.1 Impuestos Sobre los Ingresos<br>o<br>4.1.1.2 Impuestos Sobre el Patrimonio<br>o<br>4.1.1.3 Impuestos Sobre la Producción, el Consumo y las Transacciones<br>o<br>4.1.1.4 Impuestos al Comercio Exterior<br>o<br>4.1.1.5 Impuestos Sobre Nóminas y Asimilables<br>o<br>4.1.1.6 Impuestos Ecológicos<br>o<br>4.1.1.7 Accesorios de Impuestos<br>o<br>4.1.1.8 Impuestos no Comprendidos en la Ley de Ingresos Vigente, Causados en Ejercicios Fiscales Anteriores Pendientes de Liquidación o Pago<br>o<br>4.1.1.9 Otros Impuestos | 8.1.2 Ley de Ingresos por Ejecutar<br>y<br>8.1.4 Ley de Ingresos Devengada<br><br>8.1.4 Ley de Ingresos Devengada<br>y<br>8.1.5 Ley de Ingresos Recaudada | 8.1.4 Ley de Ingresos Devengada<br>y<br>8.1.5 Ley de Ingresos Recaudada<br><br>8.1.2 Ley de Ingresos por Ejecutar<br>y<br>8.1.4 Ley de Ingresos Devengada |
| 11 | Por el devengado al formalizarse el convenio de pago en parcialidades o diferido de impuestos, incluye los accesorios determinados. [1] | Convenio de pago o documento equivalente. | Frecuente | 1.1.2.4 Ingresos por Recuperar a Corto Plazo | 4.1.1.1 Impuestos Sobre los Ingresos<br>o<br>4.1.1.2 Impuestos Sobre el Patrimonio<br>o | 8.1.2 Ley de Ingresos por Ejecutar | 8.1.4 Ley de Ingresos Devengada |

## II.1.1 IMPUESTOS

| No. | CONCEPTO | DOCUMENTO FUENTE | PERIODI-CIDAD | REGISTRO | | | |
|---|---|---|---|---|---|---|---|
| | | | | CONTABLE | | PRESUPUESTARIO | |
| | | | | CARGO | ABONO | CARGO | ABONO |
| | | | | | 4.1.1.3 Impuestos Sobre la Producción, el Consumo y las Transacciones<br>o<br>4.1.1.4 Impuestos al Comercio Exterior<br>o<br>4.1.1.5 Impuestos Sobre Nóminas y Asimilables<br>o<br>4.1.1.6 Impuestos Ecológicos<br>o<br>4.1.1.7 Accesorios de Impuestos<br>o<br>4.1.1.8 Impuestos no Comprendidos en la Ley de Ingresos Vigente, Causados en Ejercicios Fiscales Anteriores Pendientes de Liquidación o Pago<br>o<br>4.1.1.9 Otros Impuestos | | |
| 12 | Por la recaudación en efectivo de parcialidades o pago diferido, derivada del convenio formalizado para pago de impuestos. [1 y 2] | Formato de pago autorizado, recibo oficial, estado de cuenta bancario o documento equivalente. | Frecuente | 1.1.1.1 Efectivo<br>o<br>1.1.1.2 Bancos / Tesorería | 1.1.2.4 Ingresos por Recuperar a Corto Plazo | 8.1.4 Ley de Ingresos Devengada | 8.1.5 Ley de Ingresos Recaudada |
| 13 | Por los depósitos en bancos de parcialidades o pago diferido de impuestos, recaudados en efectivo. | Copia de ficha de depósito, estado de cuenta bancario o documento equivalente. | Frecuente | 1.1.1.2 Bancos / Tesorería | 1.1.1.1 Efectivo | | |
| 14 | Por el devengado al formalizarse la resolución judicial definitiva por incumplimiento de pago de impuestos, incluye los accesorios determinados. [1] | Resolución judicial definitiva. | Frecuente | 1.1.2.4 Ingresos por Recuperar a Corto Plazo | 4.1.1.1 Impuestos Sobre los Ingresos<br>o<br>4.1.1.2 Impuestos Sobre el Patrimonio<br>o<br>4.1.1.3 Impuestos Sobre la Producción, el Consumo y las Transacciones<br>o | 8.1.2 Ley de Ingresos por Ejecutar | 8.1.4 Ley de Ingresos Devengada |

## II.1.1 IMPUESTOS

| No. | CONCEPTO | DOCUMENTO FUENTE | PERIODI-CIDAD | REGISTRO | | | |
|---|---|---|---|---|---|---|---|
| | | | | CONTABLE | | PRESUPUESTARIO | |
| | | | | CARGO | ABONO | CARGO | ABONO |
| | | | | | 4.1.1.4 Impuestos al Comercio Exterior<br>o<br>4.1.1.5 Impuestos Sobre Nóminas y Asimilables<br>o<br>4.1.1.6 Impuestos Ecológicos<br>o<br>4.1.1.7 Accesorios de Impuestos<br>o<br>4.1.1.8 Impuestos no Comprendidos en la Ley de Ingresos Vigente, Causados en Ejercicios Fiscales Anteriores Pendientes de Liquidación o Pago<br>o<br>4.1.1.9 Otros Impuestos | | |
| 15 | Por la recaudación en efectivo de la resolución judicial definitiva por incumplimiento de pago de impuestos. [1 y 2] | Formato de pago autorizado, recibo oficial, estado de cuenta bancario o documento equivalente. | Frecuente | 1.1.1.1 Efectivo<br>o<br>1.1.1.2 Bancos / Tesorería | 1.1.2.4 Ingresos por Recuperar a Corto Plazo | 8.1.4 Ley de Ingresos Devengada | 8.1.5 Ley de Ingresos Recaudada |
| 16 | Por los depósitos en bancos de impuestos recaudados en efectivo, por resolución judicial definitiva. | Copia de ficha de depósito, estado de cuenta bancario o documento equivalente. | Frecuente | 1.1.1.2 Bancos / Tesorería | 1.1.1.1 Efectivo | | |
| 17 | Por el cobro en especie de la resolución judicial definitiva por impuestos. [1 y 2] | Oficio de autorización de recepción de bienes embargados o documento equivalente. | Eventual | 1.1.9.3 Bienes Derivados de Embargos, Decomisos, Asegura-mientos y Dación en Pago | 1.1.2.4 Ingresos por Recuperar a Corto Plazo | 8.1.4 Ley de Ingresos Devengada | 8.1.5 Ley de Ingresos Recaudada |
| 18 | Por la devolución de los bienes derivados de embargos, decomisos, aseguramientos y dación en pago. | Autorización de la devolución por la autoridad fiscal correspondiente. | Eventual | 1.1.2.4 Ingresos por Recuperar a Corto Plazo | 1.1.9.3 Bienes Derivados de Embargos, Decomisos, Asegura-mientos y Dación en Pago | 8.1.5 Ley de Ingresos Recaudada | 8.1.4 Ley de Ingresos Devengada |

## II.1.1 IMPUESTOS

| No. | CONCEPTO | DOCUMENTO FUENTE | PERIODI-CIDAD | REGISTRO | | | |
|---|---|---|---|---|---|---|---|
| | | | | CONTABLE | | PRESUPUESTARIO | |
| | | | | CARGO | ABONO | CARGO | ABONO |
| 19 | Por el devengado por deudores morosos por incumplimiento de pago de impuestos, incluye los accesorios determinados. [1] | Documento emitido por la autoridad competente. | Frecuente | 1.1.2.4 Ingresos por Recuperar a Corto Plazo | 4.1.1.1 Impuestos Sobre los Ingresos<br>o<br>4.1.1.2 Impuestos Sobre el Patrimonio<br>o<br>4.1.1.3 Impuestos Sobre la Producción, el Consumo y las Transacciones<br>o<br>4.1.1.4 Impuestos al Comercio Exterior<br>o<br>4.1.1.5 Impuestos Sobre Nóminas y Asimilables<br>o<br>4.1.1.6 Impuestos Ecológicos<br>o<br>4.1.1.7 Accesorios de Impuestos<br>o<br>4.1.1.8 Impuestos no Comprendidos en la Ley de Ingresos Vigente, Causados en Ejercicios Fiscales Anteriores Pendientes de Liquidación o Pago<br>o<br>4.1.1.9 Otros Impuestos | 8.1.2 Ley de Ingresos por Ejecutar | 8.1.4 Ley de Ingresos Devengada |
| 20 | Por la recaudación en efectivo por deudores morosos por incumplimiento de pago de impuestos. [1 y 2] | Formatos de pago autorizado, recibo oficial, estado de cuenta bancario o documento equivalente. | Frecuente | 1.1.1.1 Efectivo<br>o<br>1.1.1.2 Bancos / Tesorería | 1.1.2.4 Ingresos por Recuperar a Corto Plazo | 8.1.4 Ley de Ingresos Devengada | 8.1.5 Ley de Ingresos Recaudada |
| 21 | Por los depósitos en bancos de impuestos recaudados en efectivo, por deudores morosos por incumplimiento de pago.<br><br>**Notas:**<br>[1] **El registro del devengado y recaudado estará en función de lo señalado en las Normas y Metodología para la Determinación de los Momentos Contables de los Ingresos vigente.**<br>[2] **El registro del recaudado estará en función de la forma de pago, ya sea en efectivo o especie.**<br>**Esta guía se complementa con la V.I.6 Venta de Bienes Provenientes de Adjudicaciones, Decomisos y dación en Pago.** | Copia de ficha de depósito, estado de cuenta bancario o documento equivalente. | Frecuente | 1.1.1.2 Bancos / Tesorería | 1.1.1.1 Efectivo | | |

## III.1.1 SERVICIOS PERSONALES

| No. | CONCEPTO | DOCUMENTO FUENTE | PERIODI-CIDAD | REGISTRO | | | |
|---|---|---|---|---|---|---|---|
| | | | | CONTABLE | | PRESUPUESTARIO | |
| | | | | CARGO | ABONO | CARGO | ABONO |
| 1 | Por el devengado de los gastos por servicios personales (nómina, honorarios, otros servicios personales y retenciones). ↔ | Resumen de nómina, lista de raya o documento equivalente. | Frecuente | 5.1.1.1 Remunera-ciones al Personal de Carácter Permanente<br>o<br>5.1.1.2 Remunera-ciones al Personal de Carácter Transitorio<br>o<br>5.1.1.3 Remunera-ciones Adicionales y Especiales<br>o<br>5.1.1.5 Otras Prestacio-nes Sociales y Económicas<br>o<br>5.1.1.6 Pago de Estímulos a Servidores Público | 2.1.1.1 Servicios Personales por Pagar a Corto Plazo<br>o<br>2.1.1.7 Retenciones y Contribuciones por Pagar a CP | 8.2.5 Presupuesto de Egresos Devengado | 8.2.4 Presupuesto de Egresos Comprometido |
| 2 | Por la expedición de la cuenta por liquidar certificada para el pago de servicios personales (nómina, honorarios, otros servicios personales y retenciones). ↔ | Cuenta por liquidar certificada o documento equivalente. | Frecuente | | | 8.2.6 Presupuesto de Egresos Ejercido | 8.2.5 Presupuesto de Egresos Devengado |
| 3 | Por el pago de los gastos por servicios personales (nómina, honorarios, otros servicios personales). ↔ | Cheque, ficha de depósito y/o transferencia bancaria. | Frecuente | 2.1.1.1 Servicios Personales por Pagar a Corto Plazo | 1.1.1.2 Bancos/ Tesorería | 8.2.7 Presupuesto de Egresos Pagado | 8.2.6 Presupuesto de Egresos Ejercido |
| 4 | Por el devengado por cuotas y aportaciones patronales, contribuciones y demás obligaciones derivadas de una relación laboral. ↔ | Resumen de nó-mina o documento equivalente. | Frecuente | 5.1.1.4 Seguridad Social<br>o<br>5.1.3.9 Otros Servicios Generales | 2.1.1.1 Servicios Personales por Pagar a Corto Plazo<br>o<br>2.1.1.7 Retenciones y Contribuciones por Pagar a Corto Plazo | 8.2.5 Presupuesto de Egresos Devengado | 8.2.4 Presupuesto de Egresos Comprometido |
| 5 | Por la expedición de la cuenta por liquidar certificada para el pago de cuotas y aportaciones patronales, retenciones a terceros, contribuciones y demás obligaciones derivadas de una relación laboral. ↔ | Cuenta por liquidar certificada o documento equivalente. | Frecuente | | | 8.2.6 Presupuesto de Egresos Ejercido | 8.2.5 Presupuesto de Egresos Devengado |
| 6 | Por el pago de las cuotas y aportaciones obrero/patronales, retenciones a terceros, contribuciones y demás obligaciones derivadas de una relación laboral. ↔ | Recibo oficial, ficha de depósito y/o transferencia bancaria. | Periódica | 2.1.1.1 Servicios Personales por Pagar a Corto Plazo<br>o<br>2.1.1.7 Retenciones y Contribucio-nes por Pagar a Corto Plazo | 1.1.1.2 Bancos/ Tesorería | 8.2.7 Presupuesto de Egresos Pagado | 8.2.6 Presupuesto de Egresos Ejercido |

**NOTA:**
**↔ Registros automáticos.**

## III.1.2 MATERIALES Y SUMINISTROS

| No. | CONCEPTO | DOCUMENTO FUENTE | PERIODI-CIDAD | REGISTRO | | | |
|---|---|---|---|---|---|---|---|
| | | | | CONTABLE | | PRESUPUESTARIO | |
| | | | | CARGO | ABONO | CARGO | ABONO |
| | **a) Registro de materiales y suministros en almacén.** | | | | | | |
| 1 | Por el devengado por adquisición de materiales y suministros. | Factura, contrato, constancia de recepción de los bienes o documento equivalente. | Frecuente | 1.1.5.1 Almacén de Materiales y Suministros de Consumo | 2.1.1.2 Proveedores por Pagar a Corto Plazo | 8.2.5 Presupuesto de Egresos Devengado | 8.2.4 Presupuesto de Egresos Comprometido |
| 2 | Por la expedición de la cuenta por liquidar certificada para el pago de la adquisición de materiales y suministros. | Cuenta por Liquidar Certificada o documento equivalente. | Frecuente | | | 8.2.6 Presupuesto de Egresos Ejercido | 8.2.5 Presupuesto de Egresos Devengado |
| 3 | Por el pago por adquisición de materiales y suministros. | Cheque, ficha de depósito y/o transferencia bancaria. | Frecuente | 2.1.1.2 Proveedores por Pagar a Corto Plazo | 1.1.1.2 Bancos/ Tesorería | 8.2.7 Presupuesto de Egresos Pagado | 8.2.6 Presupuesto de Egresos Ejercido |
| 4 | Por la devolución de los materiales y suministros (antes del pago). | Tarjeta de salida de almacén o documento equivalente. | Eventual | 2.1.1.2 Proveedores por Pagar a Corto Plazo | 1.1.5.1 Almacén de Materiales y Suministros de Consumo | 8.2.4 Presupuesto de Egresos Comprometido | 8.2.5 Presupuesto de Egresos Devengado |
| 5 | Por la devolución de los materiales y suministros (después del pago). | Tarjeta de salida de almacén, nota de crédito o documento equivalente. | Eventual | 1.1.2.3 Deudores Diversos por Cobrar a Corto Plazo | 1.1.5.1 Almacén de Materiales y Suministros de Consumo | 8.2.4 Presupuesto de Egresos Comprometido<br>8.2.5 Presupuesto de Egresos Devengado<br>8.2.6 Presupuesto de Egresos Ejercido | 8.2.5 Presupuesto de Egresos Devengado<br>8.2.6 Presupuesto de Egresos Ejercido<br>8.2.7 Presupuesto de Egresos Pagado |
| 6 | Por la expedición de la Cuenta por Liquidar Certificada para el pago de la adquisición de materiales y suministros con nota de crédito. | Cuenta por Liquidar Certificada. | Eventual | | | 8.2.6 Presupuesto de Egresos Ejercido | 8.2.5 Presupuesto de Egresos Devengado |
| 7 | Por el pago por adquisición de materiales y suministros con nota de crédito. | Nota de crédito. | Eventual | 2.1.1.2 Proveedores por Pagar a Corto Plazo | 1.1.2.3 Deudores Diversos por Cobrar a Corto Plazo | 8.2.7 Presupuesto de Egresos Pagado | 8.2.6 Presupuesto de Egresos Ejercido |
| 8 | Por el cobro de la devolución de materiales y suministros (después del pago). | Cheque, ficha de depósito y/o transferencia bancaria. | Eventual | 1.1.1.2 Bancos/ Tesorería | 1.1.2.3 Deudores Diversos por Cobrar a Corto Plazo | | |
| 9 | Por el consumo de materiales y suministros por el ente público. | Tarjeta de salida de almacén o documento equivalente. | Frecuente | 5.1.2.1 Materiales de Administra-ción, Emisión de Documentos y Artículos Oficiales<br>o<br>5.1.2.2 Alimentos y Utensilios<br>o<br>5.1.2.3 Materias Primas y Materiales de Producción y Comerciali-zación<br>o | 1.1.5.1 Almacén de Materiales y Suministros de Consumo | | |

## III.1.2 MATERIALES Y SUMINISTROS

| No. | CONCEPTO | DOCUMENTO FUENTE | PERIODI-CIDAD | REGISTRO | | | |
|---|---|---|---|---|---|---|---|
| | | | | CONTABLE | | PRESUPUESTARIO | |
| | | | | CARGO | ABONO | CARGO | ABONO |
| | | | | 5.1.2.4 Materiales y Artículos de Construcción y de Reparación<br>o<br>5.1.2.5 Productos Químicos, Farmacéu-ticos y de Laboratorio<br>o<br>5.1.2.6 Combustibles, Lubricantes y Aditivos<br>o<br>5.1.2.7 Vestuario, Blancos, Prendas de Protección y Artículos Deportivos<br>o<br>5.1.2.8 Materiales y Suministros para Seguridad<br>o<br>5.1.2.9 Herramientas Refacciones y Accesorios Menores | | | |
| | **b) Registro de materiales y suministros sin almacén** | | | | | | |
| 10 | Por el devengado por adquisición de materiales y suministros. ↜↝ | Factura, contrato, constancia de recepción de los bienes o documento equivalente. | Frecuente | 5.1.2.1 Materiales de Administra-ción, Emisión de Documentos y Artículos Oficiales<br>o<br>5.1.2.2 Alimentos y Utensilios<br>o<br>5.1.2.3 Materias Primas y Materiales de Producción y Comercia-lización<br>o<br>5.1.2.4 Materiales y Artículos de Construcción y de Reparación<br>o | 2.1.1.2 Proveedores por Pagar a Corto Plazo | 8.2.5 Presupuesto de Egresos Devengado | 8.2.4 Presupuesto de Egresos Comprometido |

## III.1.2 MATERIALES Y SUMINISTROS

| No. | CONCEPTO | DOCUMENTO FUENTE | PERIODI-CIDAD | REGISTRO | | | |
|---|---|---|---|---|---|---|---|
| | | | | CONTABLE | | PRESUPUESTARIO | |
| | | | | CARGO | ABONO | CARGO | ABONO |
| | | | | 5.1.2.5 Productos Químicos, Farmacéu-ticos y de Laboratorio<br>o<br>5.1.2.6 Combustibles, Lubricantes y Aditivos<br>o<br>5.1.2.7 Vestuario, Blancos, Prendas de Protección y Artículos Deportivos<br>o<br>5.1.2.8 Materiales y Suministros para Seguridad<br>o<br>5.1.2.9 Herramientas Refacciones y Accesorios Menores | | | |
| 11 | Por la expedición de la cuenta por liquidar certificada para el pago de materiales y suministros. ↜↝ | Cuenta por liquidar certificada o documento equivalente. | Frecuente | | | 8.2.6 Presupuesto de Egresos Ejercido | 8.2.5 Presupuesto de Egresos Devengado |
| 12 | Por el pago de la adquisición de materiales y suministros. ↜↝ | Cheque, ficha de depósito y/o transferencia bancaria. | Frecuente | 2.1.1.2 Proveedores por Pagar a Corto Plazo | 1.1.1.2 Bancos/ Tesorería | 8.2.7 Presupuesto de Egresos Pagado | 8.2.6 Presupuesto de Egresos Ejercido |
| 13 | Por la devolución de materiales y suministros (antes del pago). | Tarjeta de salida de almacén o documento equivalente. | Eventual | 2.1.1.2 Proveedores por Pagar a Corto Plazo | 5.1.2.1 Materiales de Administración, Emisión de Documentos y Artículos Oficiales<br>o | 8.2.4 Presupuesto de Egresos Comprome-tido | 8.2.5 Presupuesto de Egresos Devengado |
| | | | | | 5.1.2.2 Alimentos y Utensilios<br>o<br>5.1.2.3 Materias Primas y Materiales de Producción y Comerciali-zación<br>o<br>5.1.2.4 Materiales y Artículos de Construcción y de Reparación<br>o<br>5.1.2.5 Productos Químicos, Farmacéuticos y de Laboratorio<br>o | 8.2.5 Presupuesto de Egresos Devengado | 8.2.6 Presupuesto de Egresos Ejercido |

## III.1.2 MATERIALES Y SUMINISTROS

| No. | CONCEPTO | DOCUMENTO FUENTE | PERIODI-CIDAD | REGISTRO | | | |
|---|---|---|---|---|---|---|---|
| | | | | CONTABLE | | PRESUPUESTARIO | |
| | | | | CARGO | ABONO | CARGO | ABONO |
| | | | | | 5.1.2.6 Combustibles, Lubricantes y Aditivos<br>o<br>5.1.2.7 Vestuario, Blancos, Prendas de Protección y Artículos Deportivos<br>o<br>5.1.2.8 Materiales y Suministros para Seguridad<br>o<br>5.1.2.9 Herramientas Refacciones y Accesorios Menores | | |
| 14 | Por la devolución de materiales y suministros (después del pago). | Tarjeta de salida de almacén, nota de crédito o documento equivalente. | Frecuente | 1.1.2.3 Deudores Diversos por Cobrar a Corto Plazo | 5.1.2.1 Materiales de Administración, Emisión de Documentos y Artículos Oficiales<br>o<br>5.1.2.2 Alimentos y Utensilios<br>o<br>5.1.2.3 Materias Primas y Materiales de Producción y Comercializa-ción<br>o<br>5.1.2.4 Materiales y Artículos de Construcción y de Reparación<br>o<br>5.1.2.5 Productos Químicos, Farmacéuticos y de Laboratorio<br>o<br>5.1.2.6 Combustibles, Lubricantes y Aditivos<br>o<br>5.1.2.7 Vestuario, Blancos, Prendas de Protección y Artículos Deportivos<br>o | 8.2.4 Presupuesto de Egresos Comprometido<br>8.2.5 Presupuesto de Egresos Devengado<br>8.2.6 Presupuesto de Egresos Ejercido | 8.2.5 Presupuesto de Egresos Devengado<br>8.2.6 Presupuesto de Egresos Ejercido<br>8.2.7 Presupuesto de Egresos Pagado |

## III.1.2 MATERIALES Y SUMINISTROS

| No. | CONCEPTO | DOCUMENTO FUENTE | PERIODI-CIDAD | REGISTRO | | | |
|---|---|---|---|---|---|---|---|
| | | | | CONTABLE | | PRESUPUESTARIO | |
| | | | | CARGO | ABONO | CARGO | ABONO |
| | | | | | 5.1.2.8 Materiales y Suministros para Seguridad<br>o<br>5.1.2.9 Herramientas, Refacciones y Accesorios Menores | | |
| 15 | Por la expedición de la cuenta por liquidar certificada para el pago de materiales y suministros con nota de crédito. ↭ | Cuenta por liquidar certificada o documento equivalente. | Frecuente | | | 8.2.6 Presupuesto de Egresos Ejercido | 8.2.5 Presupuesto de Egresos Devengado |
| 16 | Por el pago por adquisición de materiales y suministros con nota de crédito. | Nota de crédito. | Frecuente | 2.1.1.2 Proveedores por Pagar a Corto Plazo | 1.1.2.3 Deudores Diversos por Cobrar a Corto Plazo | 8.2.7 Presupuesto de Egresos Pagado | 8.2.6 Presupuesto de Egresos Ejercido |
| 17 | Por el cobro de la devolución de materiales y suministros (después del pago). | Cheque, ficha de depósito y/o transferencia bancaria. | Frecuente | 1.1.1.2 Bancos/ Tesorería | 1.1.2.3 Deudores Diversos por Cobrar a Corto Plazo | | |
| | NOTA:<br>↭ **Registros automáticos.**<br>**Se complementa con la guía V.2.2. Anticipos a Proveedores.** | | | | | | |

## III.1.3 SERVICIOS GENERALES

| No. | CONCEPTO | DOCUMENTO FUENTE | PERIODI-CIDAD | REGISTRO | | | |
|---|---|---|---|---|---|---|---|
| | | | | CONTABLE | | PRESUPUESTARIO | |
| | | | | CARGO | ABONO | CARGO | ABONO |
| 1 | Por el devengado de contratación de servicios generales. ↔ | Factura o documento equivalente. | Frecuente | 5.1.3.1 Servicios Básicos<br>o<br>5.1.3.2 Servicios de Arrenda-miento<br>o<br>5.1.3.3 Servicios Profesionales, Científicos y Técnicos y Otros Servicios<br>o<br>5.1.3.4 Servicios Financieros, Bancarios y Comerciales<br>o<br>5.1.3.5 Servicios de Instalación, Reparación, Manteni-miento y Conservación<br>o<br>5.1.3.6 Servicios de Comunica-ción Social y Publicidad<br>o<br>5.1.3.7 Servicios de Traslado y Viáticos<br>o<br>5.1.3.8 Servicios Oficiales<br>o<br>5.1.3.9 Otros Servicios Generales | 2.1.1.2 Proveedores por Pagar a Corto Plazo | 8.2.5 Presupuesto de Egresos Devengado | 8.2.4 Presupuesto de Egresos Comprometido |
| 2 | Por la expedición de la cuenta por liquidar certificada para el pago de servicios generales. ↔ | Cuenta por liquidar certificada o documento equivalente. | Frecuente | | | 8.2.6 Presupuesto de Egresos Ejercido | 8.2.5 Presupuesto de Egresos Devengado |
| 3 | Por el pago por la adquisición de servicios generales. ↔<br><br>NOTA:<br>↔ **Registros automáticos** | Cheque, ficha de depósito y/o transferencia bancaria. | Frecuente | 2.1.1.2 Proveedores por Pagar a Corto Plazo | 1.1.1.2 Bancos/ Tesorería | 8.2.7 Presupuesto de Egresos Pagado | 8.2.6 Presupuesto de Egresos Ejercido |

## III.1.4 TRANSFERENCIAS, ASIGNACIONES, SUBSIDIOS Y OTRAS AYUDAS

| No. | CONCEPTO | DOCUMENTO FUENTE | PERIODI-CIDAD | REGISTRO | | | |
|---|---|---|---|---|---|---|---|
| | | | | CONTABLE | | PRESUPUESTARIO | |
| | | | | CARGO | ABONO | CARGO | ABONO |
| 1 | Por el devengado de transferencias internas y asignaciones al sector público. ↜↝ | Oficio de autorización o documento equivalente. | Frecuente | 5.2.1.1 Asignaciones al Sector Público o 5.2.1.2 Transferen-cias Internas al Sector Público | 2.1.1.5 Transferencias Otorgadas por Pagar a Corto Plazo | 8.2.5 Presupuesto de Egresos Devengado | 8.2.4 Presupuesto de Egresos Comprome-tido |
| 2 | Por la expedición de la cuenta por liquidar certificada para el pago de transferencias internas, y asignaciones al sector público. ↜↝ | Cuenta por liquidar certificada o documento equivalente. | Frecuente | | | 8.2.6 Presupuesto de Egresos Ejercido | 8.2.5 Presupuesto de Egresos Devengado |
| 3 | Por el pago de transferencias internas y asignaciones al sector público. ↜↝ | Cheques, ficha de depósito y/o transferencia bancaria. | Frecuente | 2.1.1.5 Transferen-cias Otorgadas por Pagar a Corto Plazo | 1.1.1.2 Bancos/ Tesorería | 8.2.7 Presupuesto de Egresos Pagado | 8.2.6 Presupuesto de Egresos Ejercido |
| 4 | Por el devengado de transferencias al resto del sector público. ↜↝ | Oficio de autorización o documento equivalente. | Frecuente | 5.2.2.1 Transferen-cias a Entidades Paraestatales o 5.2.2.2 Transferen-cias a Entidades Federativas y Municipios | 2.1.1.5 Transferencias Otorgadas por Pagar a Corto Plazo | 8.2.5 Presupuesto de Egresos Devengado | 8.2.4 Presupuesto de Egresos Comprometido |
| 5 | Por la expedición de la cuenta por liquidar certificada para el pago de las transferencias al resto del sector público. ↜↝ | Cuenta por liquidar certificada o documento equivalente. | Frecuente | | | 8.2.6 Presupuesto de Egresos Ejercido | 8.2.5 Presupuesto de Egresos Devengado |
| 6 | Por el pago de las transferencias al resto del sector público. ↜↝ | Cheques, ficha de depósito y/o transferencia bancaria. | Frecuente | 2.1.1.5 Transferen-cias Otorgadas por Pagar a Corto Plazo | 1.1.1.2 Bancos/ Tesorería | 8.2.7 Presupuesto de Egresos Pagado | 8.2.6 Presupuesto de Egresos Ejercido |
| 7 | Por el devengado de subsidios y subvenciones. | Calendario de pagos del convenio. | Frecuente | 5.2.3.1 Subsidios o 5.2.3.2 Subvencio-nes | 2.1.1.5 Transferencias Otorgadas por Pagar a Corto Plazo | 8.2.5 Presupuesto de Egresos Devengado | 8.2.4 Presupuesto de Egresos Comprometido |
| 8 | Por la expedición de la cuenta por liquidar certificada para el pago de los subsidios y subvenciones. ↜↝ | Cuenta por liquidar certificada o documento equivalente. | Frecuente | | | 8.2.6 Presupuesto de Egresos Ejercido | 8.2.5 Presupuesto de Egresos Devengado |
| 9 | Por el pago de subsidios y subvenciones. ↜↝ | Cheque, ficha de depósito y/o transferencia bancaria. | Frecuente | 2.1.1.5 Transferen-cias Otorgadas por Pagar a Corto Plazo | 1.1.1.2 Bancos/ Tesorería | 8.2.7 Presupuesto de Egresos Pagado | 8.2.6 Presupuesto de Egresos Ejercido |
| 10 | Por el devengado de ayudas sociales. ↜↝ | Calendario de pagos del convenio. | Frecuente | 5.2.4.1 Ayudas Sociales a Personas o 5.2.4.2 Becas o 5.2.4.3 Ayudas Sociales a Instituciones o 5.2.4.4 Ayudas Sociales por Desas-tres Naturales y Otros Siniestros | 2.1.1.5 Transferencias Otorgadas por Pagar a Corto Plazo | 8.2.5 Presupuesto de Egresos Devengado | 8.2.4 Presupuesto de Egresos Comprometido |

## III.1.4 TRANSFERENCIAS, ASIGNACIONES, SUBSIDIOS Y OTRAS AYUDAS

| No. | CONCEPTO | DOCUMENTO FUENTE | PERIODI-CIDAD | REGISTRO | | | |
|---|---|---|---|---|---|---|---|
| | | | | CONTABLE | | PRESUPUESTARIO | |
| | | | | CARGO | ABONO | CARGO | ABONO |
| 11 | Por la expedición de la cuenta por liquidar certificada para el pago de ayudas sociales. ↜↝ | Cuenta por liquidar certificada o documento equivalente. | Frecuente | | | 8.2.6 Presupuesto de Egresos Ejercido | 8.2.5 Presupuesto de Egresos Devengado |
| 12 | Por el pago de ayudas sociales. ↜↝ | Cheque, ficha de depósito y/o transferencia bancaria. | Frecuente | 2.1.1.5 Transferen-cias Otorgadas por Pagar a Corto Plazo | 1.1.1.2 Bancos/ Tesorería | 8.2.7 Presupuesto de Egresos Pagado | 8.2.6 Presupuesto de Egresos Ejercido |
| 13 | Por el devengado de pensiones y jubilaciones. ↜↝ | Oficio de autorización o documento equivalente. | Frecuente | 5.2.5.1 Pensiones o 5.2.5.2 Jubilaciones o 5.2.5.9 Otras Pensiones y Jubilaciones | 2.1.1.5 Transferencias Otorgadas por Pagar a Corto Plazo | 8.2.5 Presupuesto de Egresos Devengado | 8.2.4 Presupuesto de Egresos Comprometido |
| 14 | Por la expedición de la cuenta por liquidar certificada para el pago de pensiones y jubilaciones. ↜↝ | Cuenta por liquidar certificada o documento equivalente. | Frecuente | | | 8.2.6 Presupuesto de Egresos Ejercido | 8.2.5 Presupuesto de Egresos Devengado |
| 15 | Por el pago de pensiones y jubilaciones. ↜↝ | Cheque, ficha de depósito y/o transferencia bancaria. | Frecuente | 2.1.1.5 Transferen-cias Otorgadas por Pagar a Corto Plazo | 1.1.1.2 Bancos/ Tesorería | 8.2.7 Presupuesto de Egresos Pagado | 8.2.6 Presupuesto de Egresos Ejercido |
| 16 | Por el devengado de transferencias a fideicomisos, mandatos y contratos análogos. ↜↝ | Calendario de pago del contrato. | Frecuente | 5.2.6.1 Transferen-cias a Fideicomisos, Mandatos y Contratos Análogos al Gobierno o 5.2.6.2 Transferen-cias a Fideicomisos, Mandatos y Contratos Análogos a Entidades Paraestatales | 2.1.1.5 Transferencias Otorgadas por Pagar a Corto Plazo | 8.2.5 Presupuesto de Egresos Devengado | 8.2.4 Presupuesto de Egresos Comprometido |
| 17 | Por la expedición de la cuenta por liquidar certificada para el pago de transferencias a fideicomisos, mandatos y contratos análogos. ↜↝ | Cuenta por liquidar certificada o documento equivalente. | Frecuente | | | 8.2.6 Presupuesto de Egresos Ejercido | 8.2.5 Presupuesto de Egresos Devengado |
| 18 | Por el pago de transferencias a fideicomisos, mandatos y contratos análogos. ↜↝ | Cheque, ficha de depósito y/o transferencia bancaria. | Frecuente | 2.1.1.5 Transferen-cias Otorgadas por Pagar a Corto Plazo | 1.1.1.2 Bancos/ Tesorería | 8.2.7 Presupuesto de Egresos Pagado | 8.2.6 Presupuesto de Egresos Ejercido |
| 19 | Por el devengado de transferencias a la seguridad social por obligación de Ley. | Calendario de pago o documento equivalente. | Frecuente | 5.2.7.1 Transferen-cias por Obligación de Ley | 2.1.1.5 Transferencias Otorgadas por Pagar a Corto Plazo | 8.2.5 Presupuesto de Egresos Devengado | 8.2.4 Presupuesto de Egresos Comprometido |
| 20 | Por la expedición de la cuenta por liquidar certificada para el pago de transferencias a la seguridad social por obligación de Ley. | Cuenta por liquidar certificada o documento equivalente. | Frecuente | | | 8.2.6 Presupuesto de Egresos Ejercido | 8.2.5 Presupuesto de Egresos Devengado |
| 21 | Por el pago de las transferencias a la seguridad social por obligación de Ley. | Cheque, ficha de depósito y/o transferencia bancaria. | Frecuente | 2.1.1.5 Transfe-rencias Otorgadas por Pagar a Corto Plazo | 1.1.1.2 Bancos/ Tesorería | 8.2.7 Presupuesto de Egresos Pagado | 8.2.6 Presupuesto de Egresos Ejercido |

## III.1.4 TRANSFERENCIAS, ASIGNACIONES, SUBSIDIOS Y OTRAS AYUDAS

| No. | CONCEPTO | DOCUMENTO FUENTE | PERIODI-CIDAD | REGISTRO | | | |
|---|---|---|---|---|---|---|---|
| | | | | CONTABLE | | PRESUPUESTARIO | |
| | | | | CARGO | ABONO | CARGO | ABONO |
| 22 | Por el devengado de donativos. | Oficio de autorización o documento equivalente. | Frecuente | 5.2.8.1 Donativos a Instituciones sin Fines de Lucro<br>o<br>5.2.8.2 Donativos a Entidades Federativas y Municipios<br>o<br>5.2.8.3 Donativos a Fideicomisos, Mandatos y Contratos Análogos Privados<br>o<br>5.2.8.4 Donativos a Fideicomisos, Mandatos y Contratos Análogos Estatales<br>o<br>5.2.8.5 Donativos Internacio-nales | 2.1.1.5 Transferencias Otorgadas por Pagar a Corto Plazo | 8.2.5 Presupuesto de Egresos Devengado | 8.2.4 Presupuesto de Egresos Comprometido |
| 23 | Por la expedición de la cuenta por liquidar certificada para el pago de donativos. | Cuenta por liquidar certificada o documento equivalente. | Frecuente | | | 8.2.6 Presupuesto de Egresos Ejercido | 8.2.5 Presupuesto de Egresos Devengado |
| 24 | Por el pago de los donativos | Cheque, ficha de depósito y/o transferencia bancaria. | Frecuente | 2.1.1.5 Transferen-cias Otorgadas por Pagar a Corto Plazo | 1.1.1.2 Bancos/ Tesorería | 8.2.7 Presupuesto de Egresos Pagado | 8.2.6 Presupuesto de Egresos Ejercido |
| 25 | Por el devengado de transferencias al exterior. ↔ | Calendario de pago del convenio o documento equivalente. | Frecuente | 5.2.9.1 Transferen-cias al Exterior a Gobiernos Extranjeros y Organismos Internacio-nales<br>o<br>5.2.9.2 Transferen-cias al Sector Privado Externo | 2.1.1.5 Transferencias Otorgadas por Pagar a Corto Plazo | 8.2.5 Presupuesto de Egresos Devengado | 8.2.4 Presupuesto de Egresos Comprometido |
| 26 | Por la expedición de la cuenta por liquidar certificada para el pago de transferencias al exterior. ↔ | Cuenta por liquidar certificada o documento equivalente. | Frecuente | | | 8.2.6 Presupuesto de Egresos Ejercido | 8.2.5 Presupuesto de Egresos Devengado |
| 27 | Por el pago de transferencias al exterior. ↔<br><br>NOTA:<br>↔ **Registros automáticos.** | Cheque, ficha de depósito y/o Transferencia bancaria. | Frecuente | 2.1.1.5 Transferen-cias Otorgadas por Pagar a Corto Plazo | 1.1.1.2 Bancos/ Tesorería | 8.2.7 Presupuesto de Egresos Pagado | 8.2.6 Presupuesto de Egresos Ejercido |

# ESTADOS FINANCIEROS, CONTABLES, PRESUPUESTARIOS Y PROGRAMÁTICOS

A continuación, se presentan los Estados Financieros que son generados por el Sistema de Contabilidad Municipal:

## ESTADO DE ACTIVIDADES

Su finalidad es informar sobre el resultado de las transacciones y otros eventos relacionados con la operación del ente público que afectan o modifican su patrimonio. Muestra una relación resumida de los ingresos y otros beneficios y, de los gastos y otras pérdidas del ente durante un periodo determinado. La diferencia positiva o negativa determina el ahorro o desahorro (resultado) del ejercicio.

La información que muestra este estado contable está estrechamente vinculada con los ingresos y gastos en el momento contable del devengado.

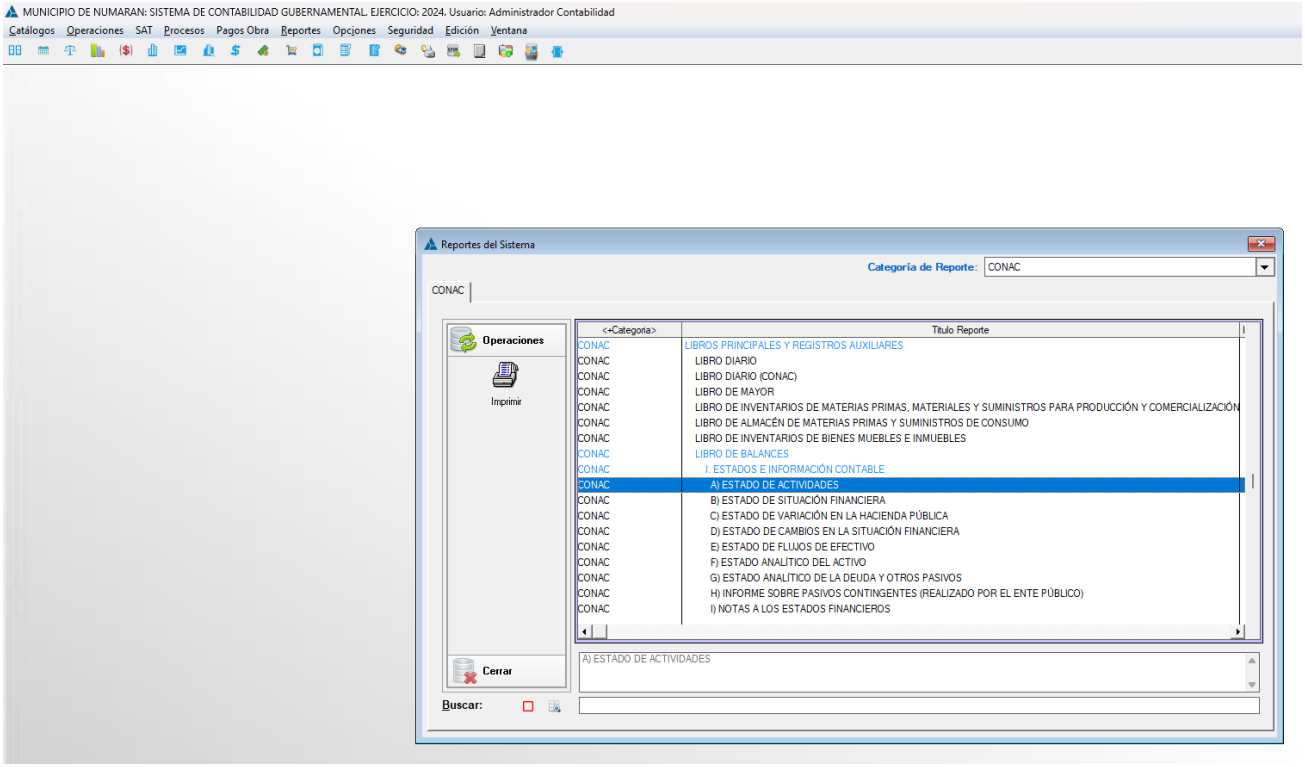

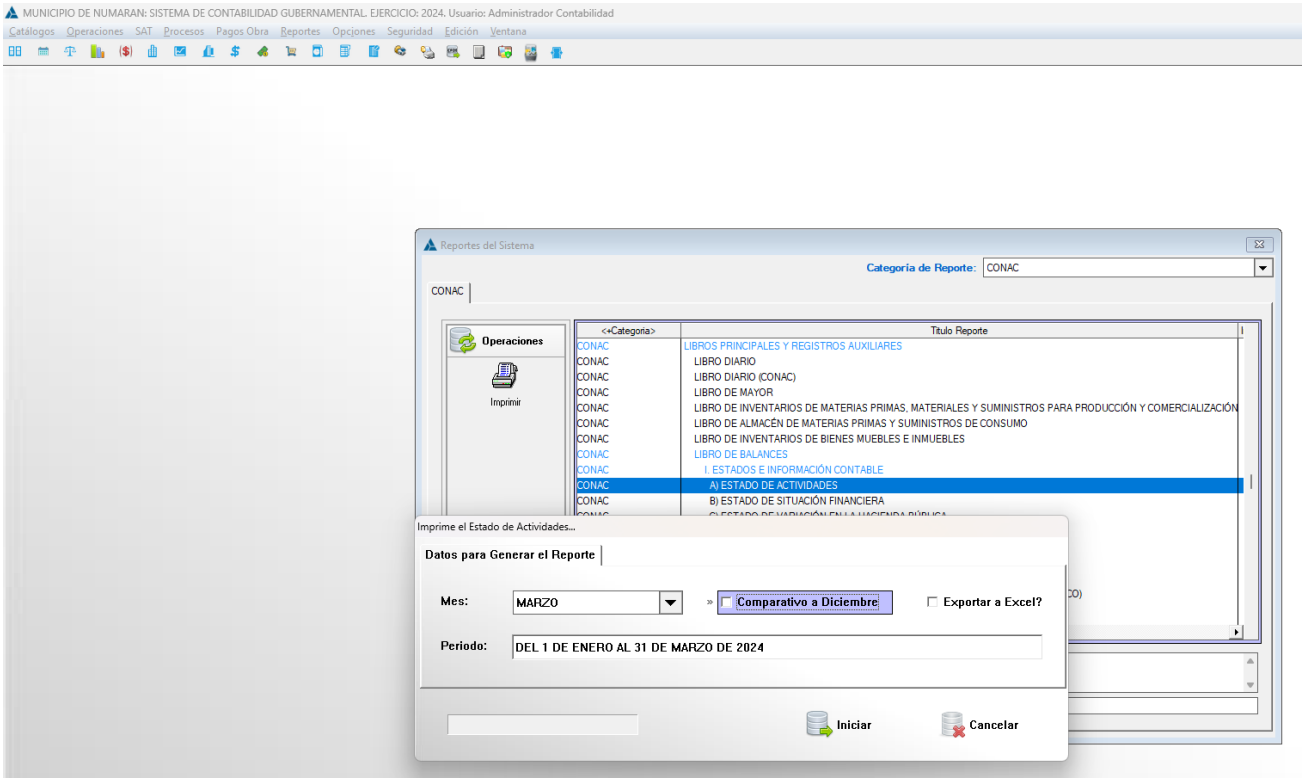


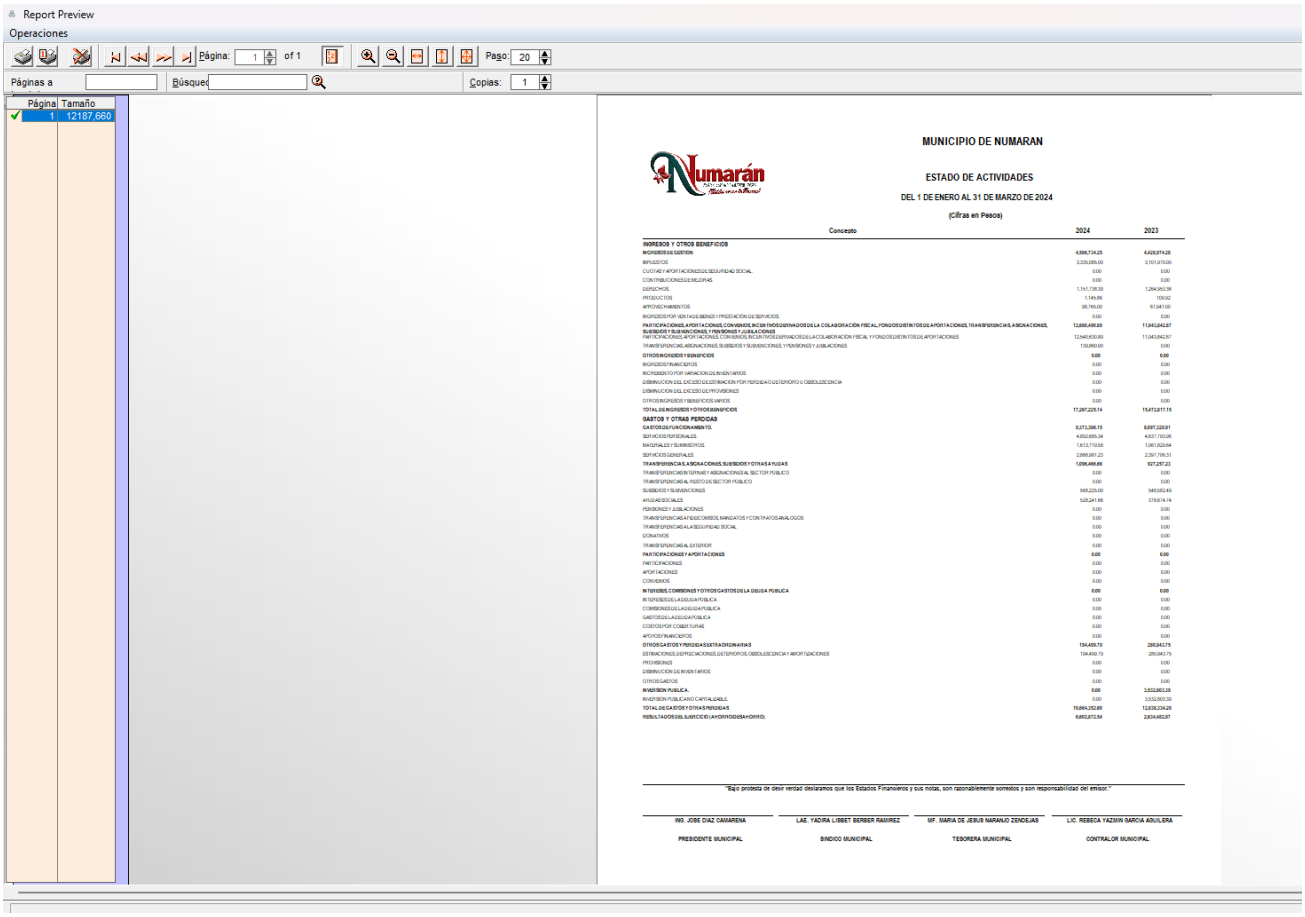


MUNICIPIO DE NUMARAN

ESTADO DE ACTIVIDADES

DEL 1 DE ENERO AL 31 DE MARZO DE 2024

(Cifras en Pesos)

| Concepto | 2024 | 2023 |
|---|---|---|
| **INGRESOS Y OTROS BENEFICIOS** | | |
| **INGRESOS DE GESTIÓN** | **4,866,734.25** | **4,628,974.28** |
| IMPUESTOS | 3,335,085.00 | 3,101,915.00 |
| CUOTAS Y APORTACIONES DE SEGURIDAD SOCIAL | 0.00 | 0.00 |
| CONTRIBUCIONES DE MEJORAS | 0.00 | 0.00 |
| DERECHOS | 1,151,758.39 | 1,264,593.36 |
| PRODUCTOS | 1,149.86 | 159.02 |
| APROVECHAMIENTOS | 98,765.00 | 61,941.00 |
| INGRESOS POR VENTA DE BIENES Y PRESTACIÓN DE SERVICIOS | 0.00 | 0.00 |
| **PARTICIPACIONES, APORTACIONES, CONVENIOS, INCENTIVOS DERIVADOS DE LA COLABORACIÓN FISCAL, FONDOS DISTINTOS DE APORTACIONES, TRANSFERENCIAS, ASIGNACIONES, SUBSIDIOS Y SUBVENCIONES, Y PENSIONES Y JUBILACIONES** | **12,685,408.89** | **11,843,942.87** |
| PARTICIPACIONES, APORTACIONES, CONVENIOS, INCENTIVOS DERIVADOS DE LA COLABORACIÓN FISCAL Y FONDOS DISTINTOS DE APORTACIONES | 12,549,630.89 | 11,843,942.87 |
| TRANSFERENCIAS, ASIGNACIONES, SUBSIDIOS Y SUBVENCIONES, Y PENSIONES Y JUBILACIONES | 135,860.00 | 0.00 |
| **OTROS INGRESOS Y BENEFICIOS** | **0.00** | **0.00** |
| INGRESOS FINANCIEROS | 0.00 | 0.00 |
| INCREMENTO POR VARIACIÓN DE INVENTARIOS | 0.00 | 0.00 |
| DISMINUCIÓN DEL EXCESO DE ESTIMACIÓN POR PÉRDIDA O DETERIORO U OBSOLESCENCIA | 0.00 | 0.00 |
| DISMINUCIÓN DEL EXCESO DE PROVISIONES | 0.00 | 0.00 |
| OTROS INGRESOS Y BENEFICIOS VARIOS | 0.00 | 0.00 |
| **TOTAL DE INGRESOS Y OTROS BENEFICIOS** | **17,087,229.14** | **16,472,917.15** |
| **GASTOS Y OTRAS PÉRDIDAS** | | |
| **GASTOS DE FUNCIONAMIENTO.** | **9,373,286.15** | **8,997,329.91** |
| SERVICIOS PERSONALES | 4,892,685.34 | 4,637,730.06 |
| MATERIALES Y SUMINISTROS | 1,613,719.58 | 1,061,829.64 |
| SERVICIOS GENERALES | 2,866,881.23 | 2,297,769.31 |
| **TRANSFERENCIAS, ASIGNACIONES, SUBSIDIOS Y OTRAS AYUDAS** | **1,696,488.66** | **927,257.23** |
| TRANSFERENCIAS INTERNAS Y ASIGNACIONES AL SECTOR PÚBLICO | 0.00 | 0.00 |
| TRANSFERENCIAS AL RESTO DEL SECTOR PÚBLICO | 0.00 | 0.00 |
| SUBSIDIOS Y SUBVENCIONES | 568,225.00 | 548,982.49 |
| AYUDAS SOCIALES | 528,261.66 | 378,274.74 |
| PENSIONES Y JUBILACIONES | 0.00 | 0.00 |
| TRANSFERENCIAS A FIDEICOMISOS, MANDATOS Y CONTRATOS ANÁLOGOS | 0.00 | 0.00 |
| TRANSFERENCIAS A LA SEGURIDAD SOCIAL | 0.00 | 0.00 |
| DONATIVOS | 0.00 | 0.00 |
| TRANSFERENCIAS AL EXTERIOR | 0.00 | 0.00 |
| **PARTICIPACIONES Y APORTACIONES** | **0.00** | **0.00** |
| PARTICIPACIONES | 0.00 | 0.00 |
| APORTACIONES | 0.00 | 0.00 |
| CONVENIOS | 0.00 | 0.00 |
| **INTERESES, COMISIONES Y OTROS GASTOS DE LA DEUDA PÚBLICA** | **0.00** | **0.00** |
| INTERESES DE LA DEUDA PÚBLICA | 0.00 | 0.00 |
| COMISIONES DE LA DEUDA PÚBLICA | 0.00 | 0.00 |
| GASTOS DE LA DEUDA PÚBLICA | 0.00 | 0.00 |
| COSTOS POR COBERTURAS | 0.00 | 0.00 |
| APOYOS FINANCIEROS | 0.00 | 0.00 |
| **OTROS GASTOS Y PÉRDIDAS EXTRAORDINARIAS** | **194,499.79** | **280,943.75** |
| ESTIMACIONES, DEPRECIACIONES, DETERIOROS, OBSOLESCENCIA Y AMORTIZACIONES | 194,499.79 | 280,943.75 |
| PROVISIONES | 0.00 | 0.00 |
| DISMINUCIÓN DE INVENTARIOS | 0.00 | 0.00 |
| OTROS GASTOS | 0.00 | 0.00 |
| **INVERSIÓN PÚBLICA.** | **0.00** | **3,532,803.39** |
| INVERSIÓN PÚBLICA NO CAPITALIZABLE. | 0.00 | 3,532,803.39 |
| **TOTAL DE GASTOS Y OTRAS PÉRDIDAS** | **10,664,352.60** | **12,838,334.28** |
| **RESULTADOS DEL EJERCICIO (AHORRO/DESAHORRO)** | **6,422,876.54** | **3,634,582.87** |

"Bajo protesta de decir verdad declaramos que los Estados Financieros y sus notas, son razonablemente correctos y son responsabilidad del emisor."

| ING. JOSE DIAZ CAMARENA | LAE. YADIRA LIBBET BERBER RAMIREZ | MF. MARIA DE JESUS NARANJO ZENDEJAS | LIC. REBECA YAZMIN GARCIA AGUILERA |
|---|---|---|---|
| PRESIDENTE MUNICIPAL | SINDICO MUNICIPAL | TESORERA MUNICIPAL | CONTRALOR MUNICIPAL |

ESTADO DE SITUACIÓN FINANCIERA

Su finalidad es mostrar información de la posición financiera de un ente público, a una fecha determinada, sobre los recursos y obligaciones financieros presentando su estructura en Activos, Pasivos y Hacienda Pública/Patrimonio. Los activos están ordenados de acuerdo con su disponibilidad revelando sus restricciones y, los pasivos, por su exigibilidad, revelando sus riesgos financieros; así como el Patrimonio a dicha fecha. La estructura de este estado contable se presenta de acuerdo con un formato y un criterio estándar, apta para realizar un análisis comparativo de la información a dos fechas determinadas, con el objeto de facilitar su análisis, apoyando la toma de decisiones y las funciones de fiscalización.

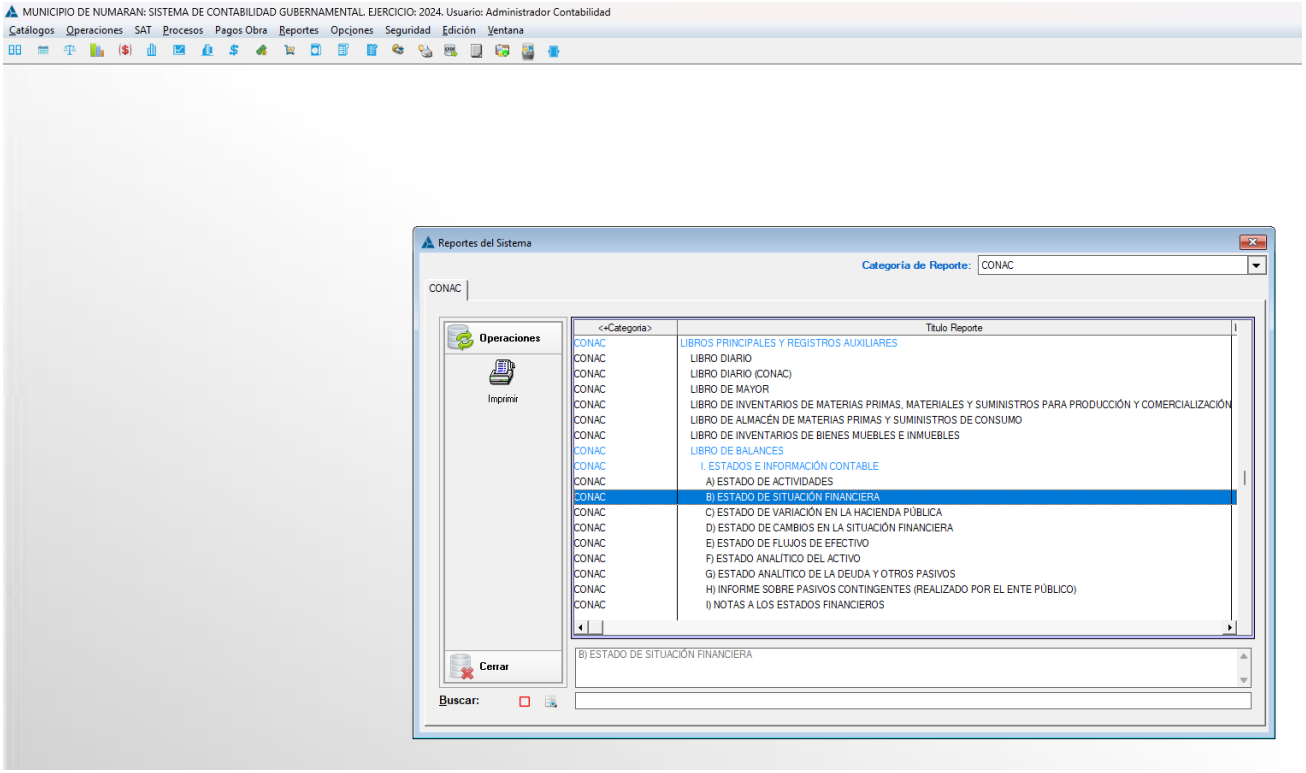

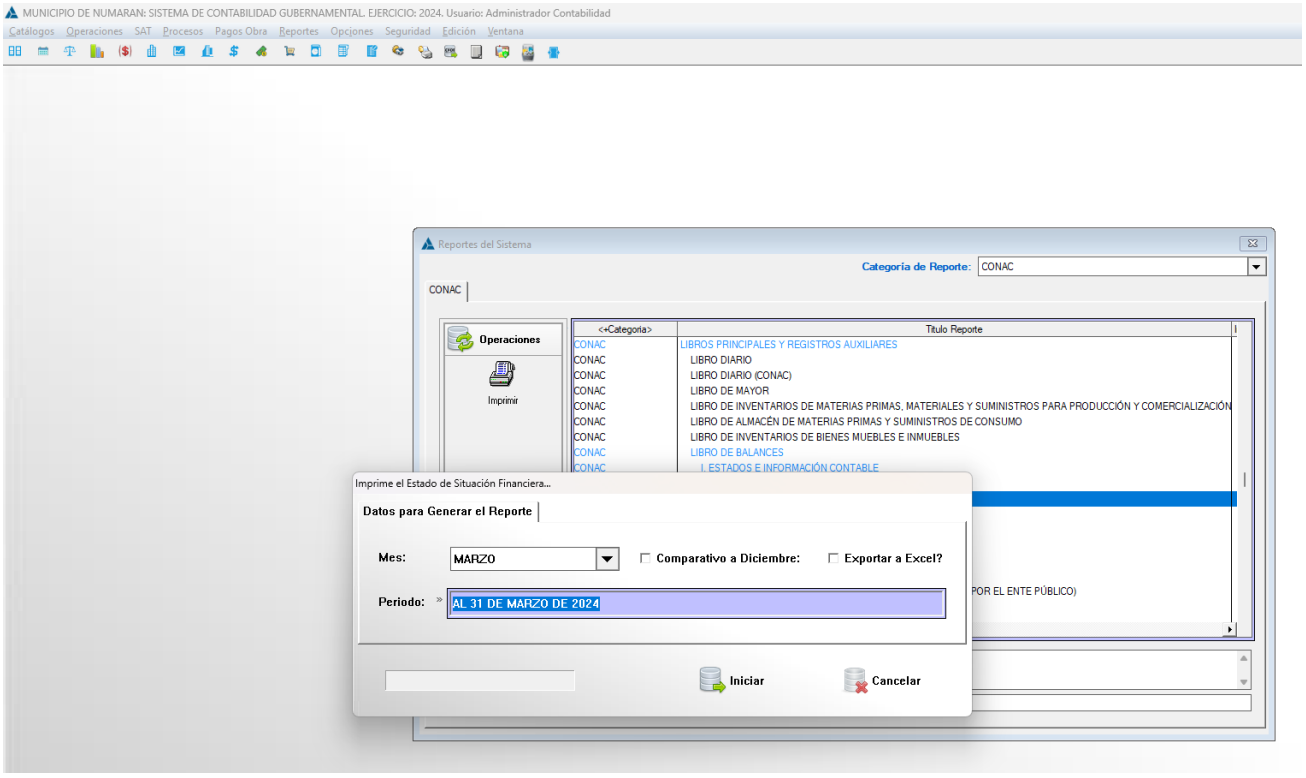
MUNICIPIO DE NUMARAN: SISTEMA DE CONTABILIDAD GUBERNAMENTAL. EJERCICIO: 2024, Usuario: Administrador Contabilidad
Catálogos Operaciones SAT Procesos Pagos Obra Reportes Opciones Seguridad Edición Ventana
Reportes del Sistema
Categoría de Reporte: CONAC
CONAC
Operaciones
Imprimir
<<Categoría>
Título Reporte
CONAC LIBROS PRINCIPALES Y REGISTROS AUXILIARES
CONAC LIBRO DIARIO
CONAC LIBRO DIARIO (CONAC)
CONAC LIBRO DE MAYOR
CONAC LIBRO DE INVENTARIOS DE MATERIAS PRIMAS, MATERIALES Y SUMINISTROS PARA PRODUCCIÓN Y COMERCIALIZACIÓN
CONAC LIBRO DE ALMACÉN DE MATERIAS PRIMAS Y SUMINISTROS DE CONSUMO
CONAC LIBRO DE INVENTARIOS DE BIENES MUEBLES E INMUEBLES
CONAC LIBRO DE BALANCES
CONAC I. ESTADOS E INFORMACIÓN CONTABLE
POR EL ENTE PÚBLICO)
Imprime el Estado de Situación Financiera...
Datos para Generar el Reporte
Mes: MARZO
Comparativo a Diciembre:
Exportar a Excel?
Periodo: AL 31 DE MARZO DE 2024
Iniciar
Cancelar

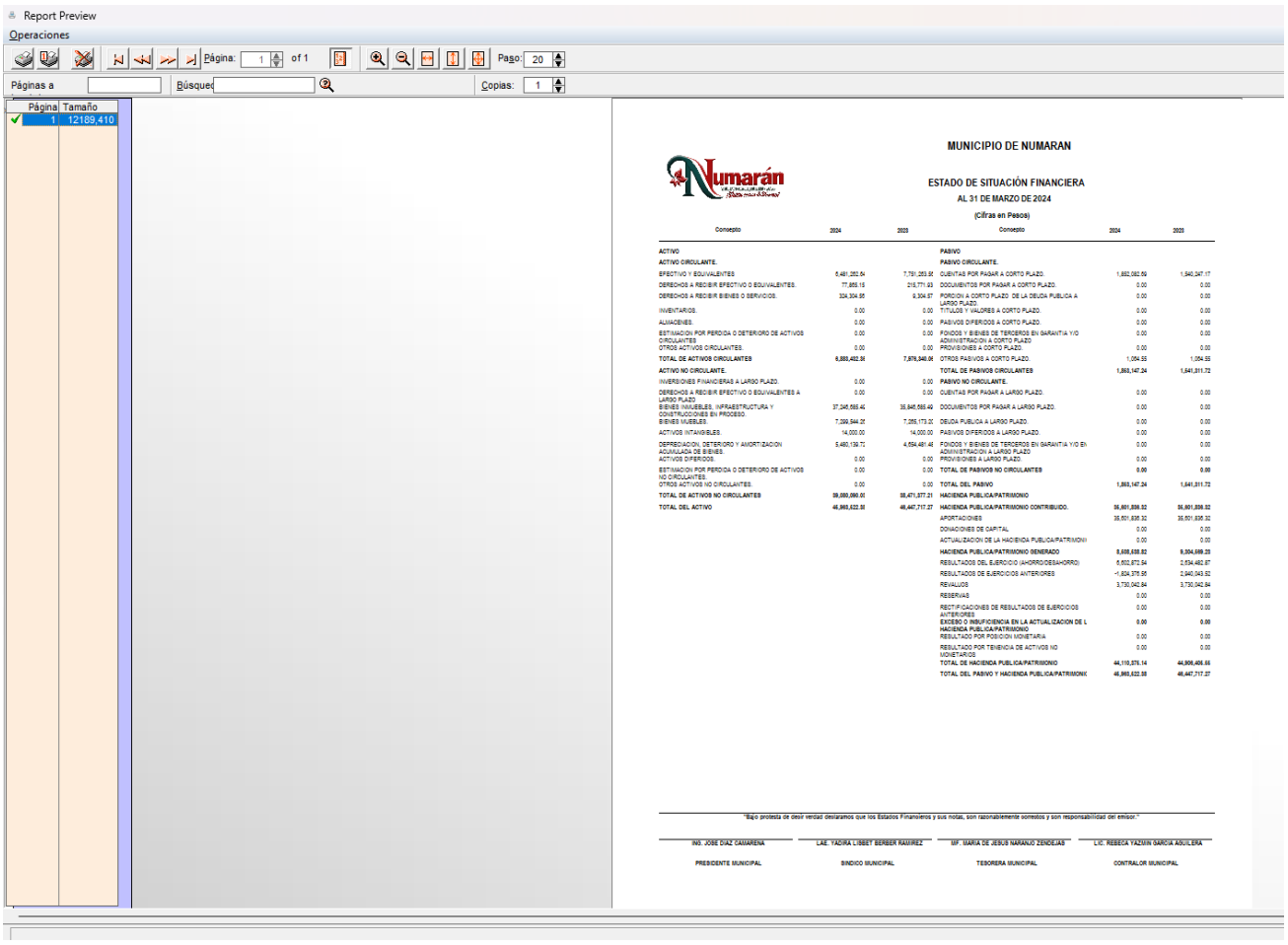
Report Preview
Operaciones
Página: 1 of 1
Paso: 20
Páginas a
Búsqueda
Copias: 1
Página Tamaño
1 12189,410
MUNICIPIO DE NUMARAN
ESTADO DE SITUACIÓN FINANCIERA
AL 31 DE MARZO DE 2024
(Cifras en Pesos)
Concepto 2024 2023
ACTIVO
ACTIVO CIRCULANTE.
EFECTIVO Y EQUIVALENTES. 5,481,282.54 7,791,253.92
DERECHOS A RECIBIR EFECTIVO O EQUIVALENTES. 77,855.15 215,771.93
DERECHOS A RECIBIR BIENES O SERVICIOS. 324,304.98 9,304.97
INVENTARIOS. 0.00 0.00
ALMACENES. 0.00 0.00
ESTIMACION POR PERDIDA O DETERIORO DE ACTIVOS CIRCULANTES. 0.00 0.00
OTROS ACTIVOS CIRCULANTES. 0.00 0.00
TOTAL DE ACTIVOS CIRCULANTES 6,883,442.66 7,976,840.06
ACTIVO NO CIRCULANTE.
INVERSIONES FINANCIERAS A LARGO PLAZO. 0.00 0.00
DERECHOS A RECIBIR EFECTIVO O EQUIVALENTES A LARGO PLAZO. 0.00 0.00
BIENES INMUEBLES, INFRAESTRUCTURA Y CONSTRUCCIONES EN PROCESO. 37,345,565.46 35,845,565.46
BIENES MUEBLES. 7,339,944.27 7,265,173.32
ACTIVOS INTANGIBLES. 14,000.00 14,000.00
DEPRECIACION, DETERIORO Y AMORTIZACION ACUMULADA DE BIENES 5,480,139.73 4,554,481.46
ACTIVOS DIFERIDOS. 0.00 0.00
ESTIMACION POR PERDIDA O DETERIORO DE ACTIVOS NO CIRCULANTES 0.00 0.00
OTROS ACTIVOS NO CIRCULANTES. 0.00 0.00
TOTAL DE ACTIVOS NO CIRCULANTES 39,080,080.00 38,471,077.21
TOTAL DEL ACTIVO 46,963,522.66 46,447,717.27
Concepto 2024 2023
PASIVO
PASIVO CIRCULANTE.
CUENTAS POR PAGAR A CORTO PLAZO. 1,882,092.59 1,542,347.17
DOCUMENTOS POR PAGAR A CORTO PLAZO. 0.00 0.00
PORCION A CORTO PLAZO DE LA DEUDA PUBLICA A LARGO PLAZO. 0.00 0.00
TITULOS Y VALORES A CORTO PLAZO. 0.00 0.00
PASIVOS DIFERIDOS A CORTO PLAZO. 0.00 0.00
FONDOS Y BIENES DE TERCEROS EN GARANTIA Y/O ADMINISTRACION A CORTO PLAZO 0.00 0.00
PROVISIONES A CORTO PLAZO. 0.00 0.00
OTROS PASIVOS A CORTO PLAZO. 1,054.55 1,054.55
TOTAL DE PASIVOS CIRCULANTES 1,883,147.24 1,541,311.72
PASIVO NO CIRCULANTE.
CUENTAS POR PAGAR A LARGO PLAZO. 0.00 0.00
DOCUMENTOS POR PAGAR A LARGO PLAZO. 0.00 0.00
DEUDA PUBLICA A LARGO PLAZO. 0.00 0.00
PASIVOS DIFERIDOS A LARGO PLAZO. 0.00 0.00
FONDOS Y BIENES DE TERCEROS EN GARANTIA Y/O EN ADMINISTRACION A LARGO PLAZO 0.00 0.00
PROVISIONES A LARGO PLAZO. 0.00 0.00
TOTAL DE PASIVOS NO CIRCULANTES 0.00 0.00
TOTAL DEL PASIVO 1,883,147.24 1,541,311.72
HACIENDA PUBLICA/PATRIMONIO
HACIENDA PUBLICA/PATRIMONIO CONTRIBUIDO. 35,501,835.32 35,501,835.32
APORTACIONES 35,501,835.32 35,501,835.32
DONACIONES DE CAPITAL 0.00 0.00
ACTUALIZACION DE LA HACIENDA PUBLICA/PATRIMONI 0.00 0.00
HACIENDA PUBLICA/PATRIMONIO GENERADO 8,608,688.82 9,904,999.28
RESULTADOS DEL EJERCICIO (AHORRO/DESAHORRO) 6,553,872.54 2,534,482.87
RESULTADOS DE EJERCICIOS ANTERIORES -1,824,375.56 2,940,043.52
REVALUOS 3,730,042.84 3,730,042.84
RESERVAS 0.00 0.00
RECTIFICACIONES DE RESULTADOS DE EJERCICIOS ANTERIORES 0.00 0.00
EXCESO O INSUFICIENCIA EN LA ACTUALIZACION DE L HACIENDA PUBLICA/PATRIMONIO 0.00 0.00
RESULTADO POR POSICION MONETARIA 0.00 0.00
RESULTADO POR TENENCIA DE ACTIVOS NO MONETARIOS 0.00 0.00
TOTAL DE HACIENDA PUBLICA/PATRIMONIO 44,110,376.14 44,906,406.56
TOTAL DEL PASIVO Y HACIENDA PUBLICA/PATRIMONI 46,963,522.66 46,447,717.27
"Bajo protesta de decir verdad declaramos que los Estados Financieros y sus notas, son razonablemente correctos y son responsabilidad del emisor."
ING. JOSE DIAZ CAMARENA
PRESIDENTE MUNICIPAL
LAE. YADIRA LISBET BERBER RAMIREZ
SINDICO MUNICIPAL
MP. MARIA DE JESUS NARANJO ZENDEJAS
TESORERA MUNICIPAL
LIC. REBECA YAZMIN GARCIA AGUILERA
CONTRALOR MUNICIPAL

ESTADO DE VARIACIÓN EN LA HACIENDA

Su finalidad es mostrar las variaciones que sufrieron los distintos elementos que componen la Hacienda Pública de un ente público, en un periodo determinado. El análisis de este Estado Financiero permite detectar situaciones negativas y positivas acontecidas durante el lapso de tiempo establecido que pueden servir de base para la toma de decisiones, o bien, para aprovechar oportunidades y fortalezas detectadas del comportamiento de la Hacienda Pública.

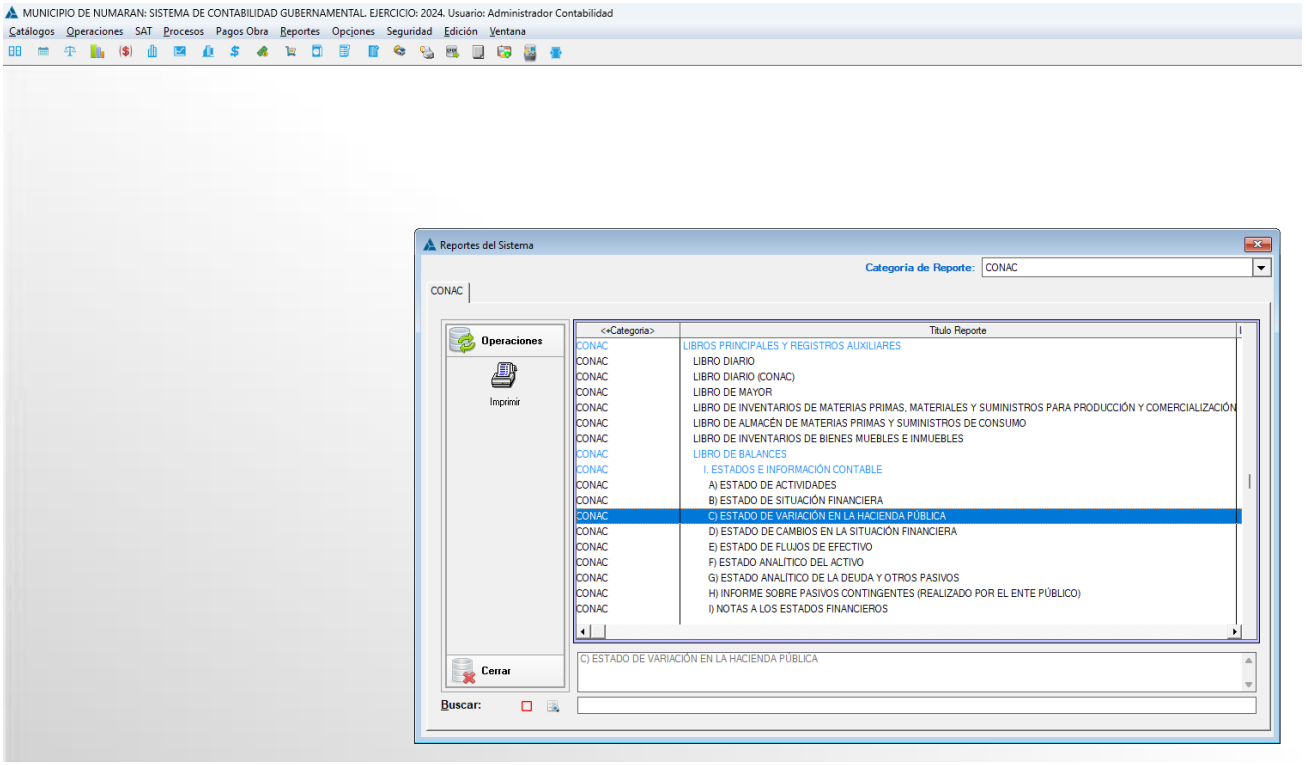

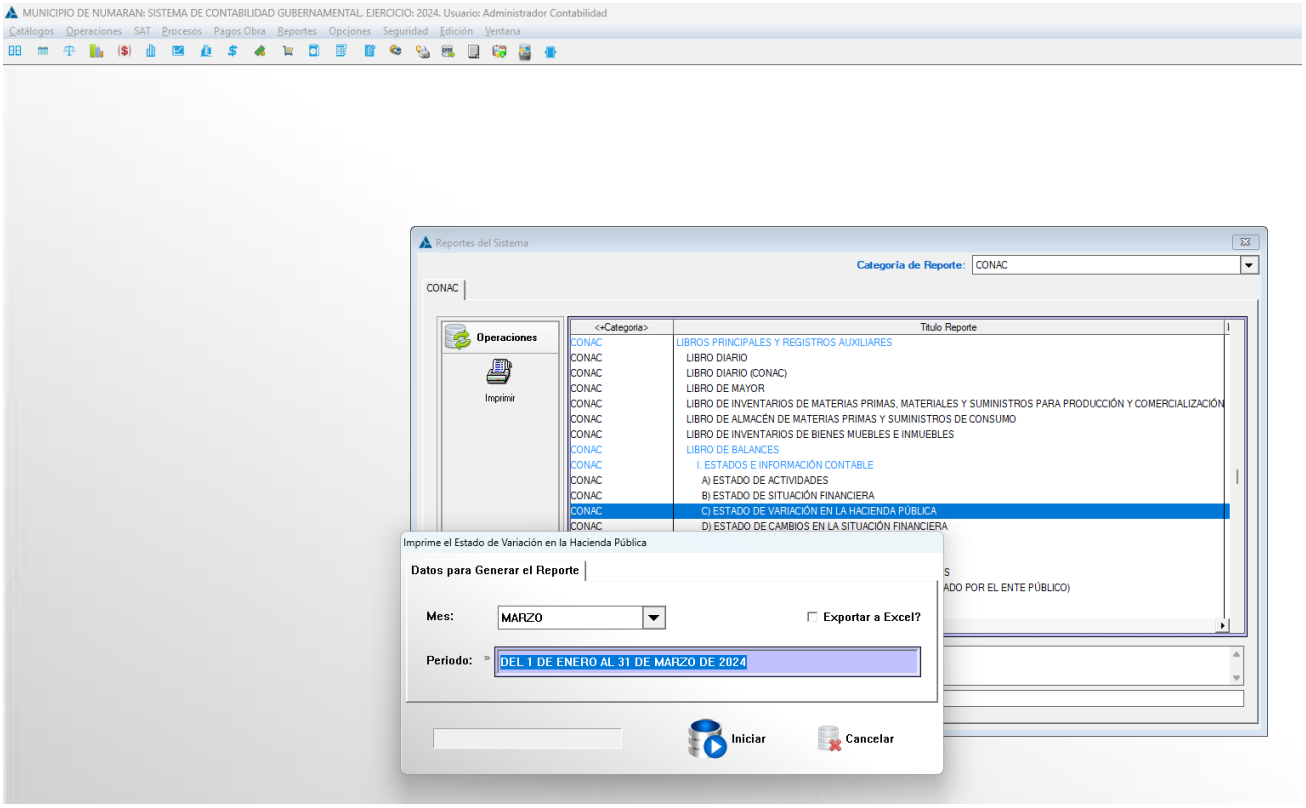


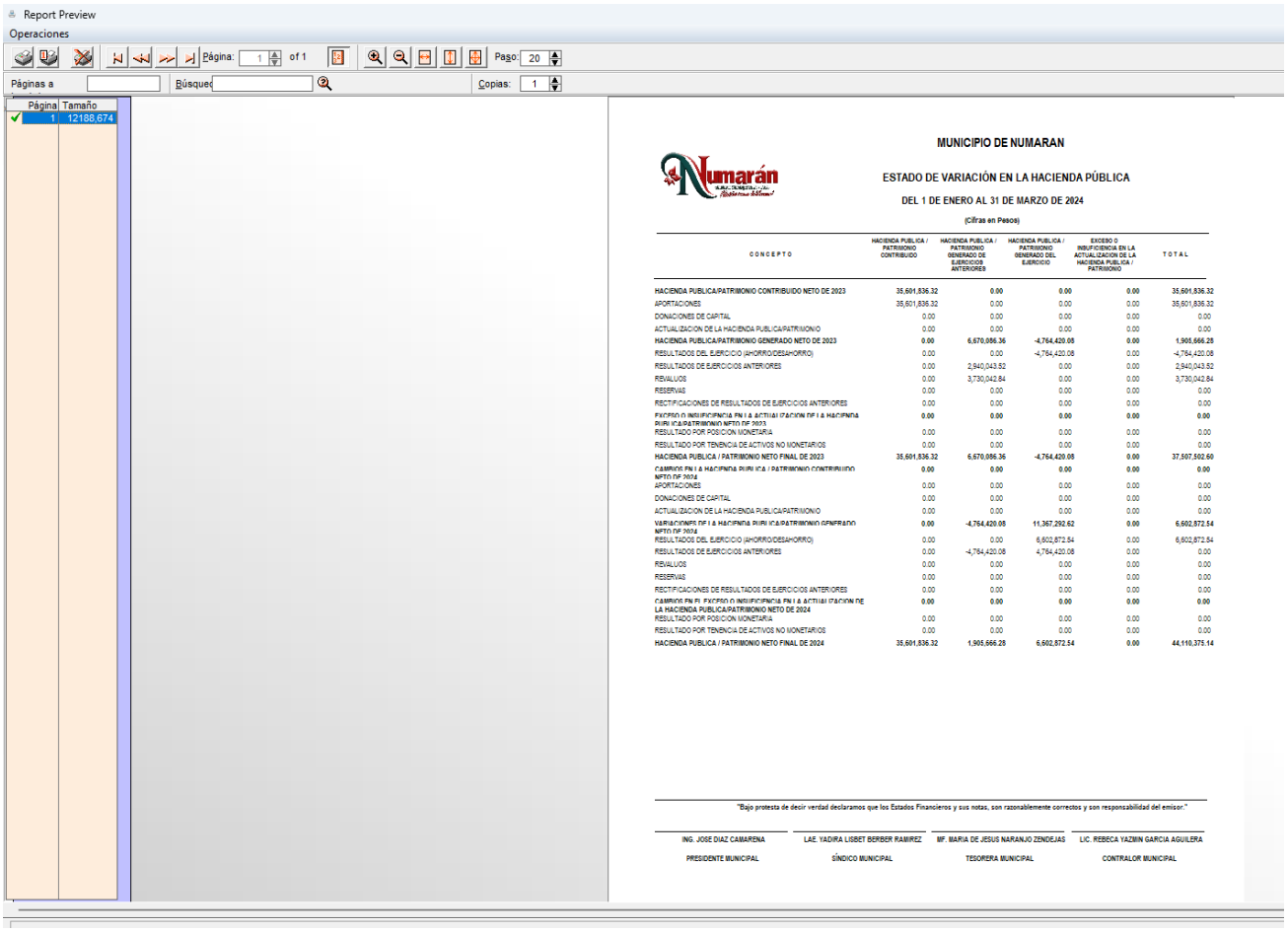


**MUNICIPIO DE NUMARAN**

**ESTADO DE VARIACIÓN EN LA HACIENDA PÚBLICA**

**DEL 1 DE ENERO AL 31 DE MARZO DE 2024**

(Cifras en Pesos)

| C O N C E P T O | HACIENDA PUBLICA / PATRIMONIO CONTRIBUIDO | HACIENDA PUBLICA / PATRIMONIO GENERADO DE EJERCICIOS ANTERIORES | HACIENDA PUBLICA / PATRIMONIO GENERADO DEL EJERCICIO | EXCESO O INSUFICIENCIA EN LA ACTUALIZACION DE LA HACIENDA PUBLICA / PATRIMONIO | T O T A L |
|---|---|---|---|---|---|
| **HACIENDA PUBLICA/PATRIMONIO CONTRIBUIDO NETO DE 2023** | **35,601,836.32** | **0.00** | **0.00** | **0.00** | **35,601,836.32** |
| APORTACIONES | 35,601,836.32 | 0.00 | 0.00 | 0.00 | 35,601,836.32 |
| DONACIONES DE CAPITAL | 0.00 | 0.00 | 0.00 | 0.00 | 0.00 |
| ACTUALIZACION DE LA HACIENDA PUBLICA/PATRIMONIO | 0.00 | 0.00 | 0.00 | 0.00 | 0.00 |
| **HACIENDA PUBLICA/PATRIMONIO GENERADO NETO DE 2023** | **0.00** | **6,670,086.36** | **-4,764,420.08** | **0.00** | **1,905,666.28** |
| RESULTADOS DEL EJERCICIO (AHORRO/DESAHORRO) | 0.00 | 0.00 | -4,764,420.08 | 0.00 | -4,764,420.08 |
| RESULTADOS DE EJERCICIOS ANTERIORES | 0.00 | 2,940,043.52 | 0.00 | 0.00 | 2,940,043.52 |
| REVALUOS | 0.00 | 3,730,042.84 | 0.00 | 0.00 | 3,730,042.84 |
| RESERVAS | 0.00 | 0.00 | 0.00 | 0.00 | 0.00 |
| RECTIFICACIONES DE RESULTADOS DE EJERCICIOS ANTERIORES | 0.00 | 0.00 | 0.00 | 0.00 | 0.00 |
| **EXCESO O INSUFICIENCIA EN LA ACTUALIZACION DE LA HACIENDA PUBLICA/PATRIMONIO NETO DE 2023** | **0.00** | **0.00** | **0.00** | **0.00** | **0.00** |
| RESULTADO POR POSICION MONETARIA | 0.00 | 0.00 | 0.00 | 0.00 | 0.00 |
| RESULTADO POR TENENCIA DE ACTIVOS NO MONETARIOS | 0.00 | 0.00 | 0.00 | 0.00 | 0.00 |
| **HACIENDA PUBLICA / PATRIMONIO NETO FINAL DE 2023** | **35,601,836.32** | **6,670,086.36** | **-4,764,420.08** | **0.00** | **37,507,502.60** |
| **CAMBIOS EN LA HACIENDA PUBLICA / PATRIMONIO CONTRIBUIDO NETO DE 2024** | **0.00** | **0.00** | **0.00** | **0.00** | **0.00** |
| APORTACIONES | 0.00 | 0.00 | 0.00 | 0.00 | 0.00 |
| DONACIONES DE CAPITAL | 0.00 | 0.00 | 0.00 | 0.00 | 0.00 |
| ACTUALIZACION DE LA HACIENDA PUBLICA/PATRIMONIO | 0.00 | 0.00 | 0.00 | 0.00 | 0.00 |
| **VARIACIONES DE LA HACIENDA PUBLICA/PATRIMONIO GENERADO NETO DE 2024** | **0.00** | **-4,764,420.08** | **11,367,292.62** | **0.00** | **6,602,872.54** |
| RESULTADOS DEL EJERCICIO (AHORRO/DESAHORRO) | 0.00 | 0.00 | 6,602,872.54 | 0.00 | 6,602,872.54 |
| RESULTADOS DE EJERCICIOS ANTERIORES | 0.00 | -4,764,420.08 | 4,764,420.08 | 0.00 | 0.00 |
| REVALUOS | 0.00 | 0.00 | 0.00 | 0.00 | 0.00 |
| RESERVAS | 0.00 | 0.00 | 0.00 | 0.00 | 0.00 |
| RECTIFICACIONES DE RESULTADOS DE EJERCICIOS ANTERIORES | 0.00 | 0.00 | 0.00 | 0.00 | 0.00 |
| **CAMBIOS EN EL EXCESO O INSUFICIENCIA EN LA ACTUALIZACION DE LA HACIENDA PUBLICA/PATRIMONIO NETO DE 2024** | **0.00** | **0.00** | **0.00** | **0.00** | **0.00** |
| RESULTADO POR POSICION MONETARIA | 0.00 | 0.00 | 0.00 | 0.00 | 0.00 |
| RESULTADO POR TENENCIA DE ACTIVOS NO MONETARIOS | 0.00 | 0.00 | 0.00 | 0.00 | 0.00 |
| **HACIENDA PUBLICA / PATRIMONIO NETO FINAL DE 2024** | **35,601,836.32** | **1,905,666.28** | **6,602,872.54** | **0.00** | **44,110,375.14** |

"Bajo protesta de decir verdad declaramos que los Estados Financieros y sus notas, son razonablemente correctos y son responsabilidad del emisor."

| ING. JOSE DIAZ CAMARENA | LAE. YADIRA LISBET BERBER RAMIREZ | MF. MARIA DE JESUS NARANJO ZENDEJAS | LIC. REBECA YAZMIN GARCIA AGUILERA |
|---|---|---|---|
| PRESIDENTE MUNICIPAL | SÍNDICO MUNICIPAL | TESORERA MUNICIPAL | CONTRALOR MUNICIPAL |

ESTADO ANALÍTICO DE INGRESOS

Su finalidad es conocer en forma periódica y confiable el comportamiento de los ingresos públicos. Asimismo, muestran la distribución de los ingresos del ente público de acuerdo con los distintos grados de desagregación que presenta el Clasificador por Rubros de Ingresos y el avance que se registra en las cuentas de orden presupuestarias, previo al cierre presupuestario de cada periodo que se reporte.

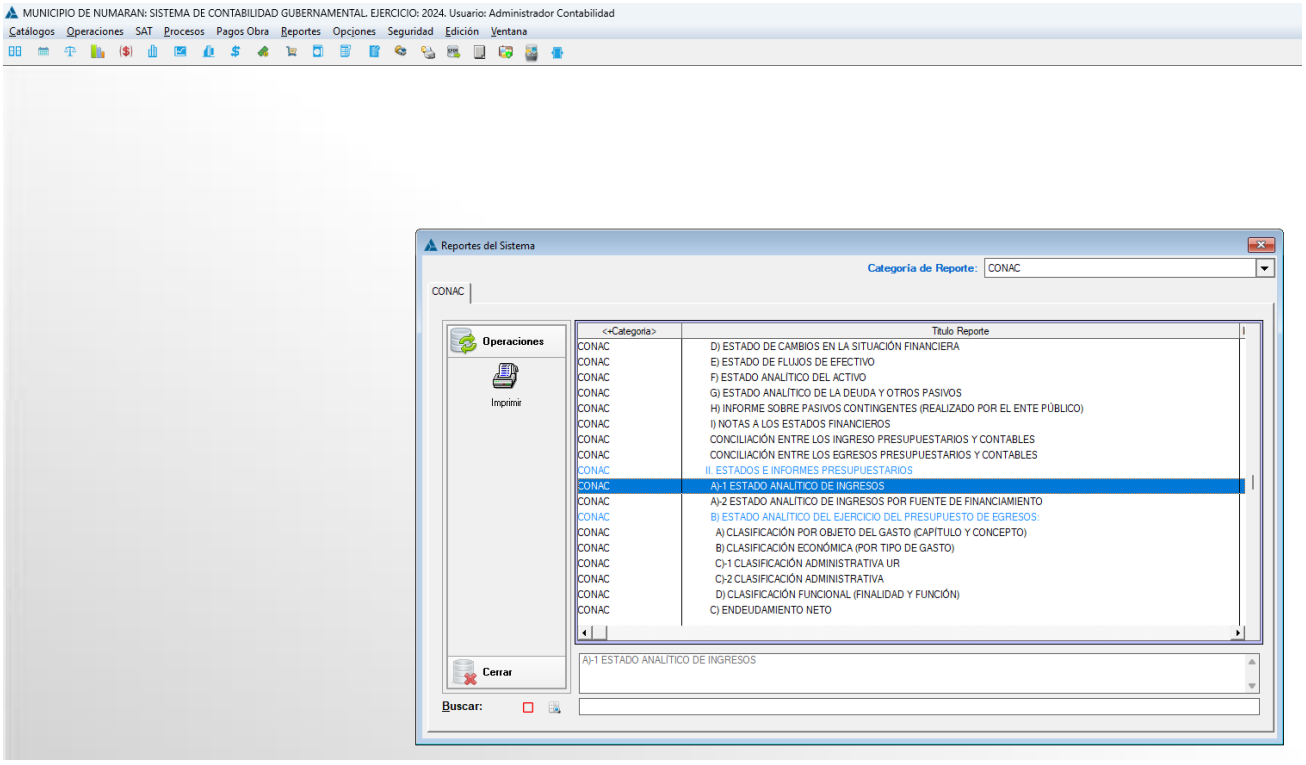

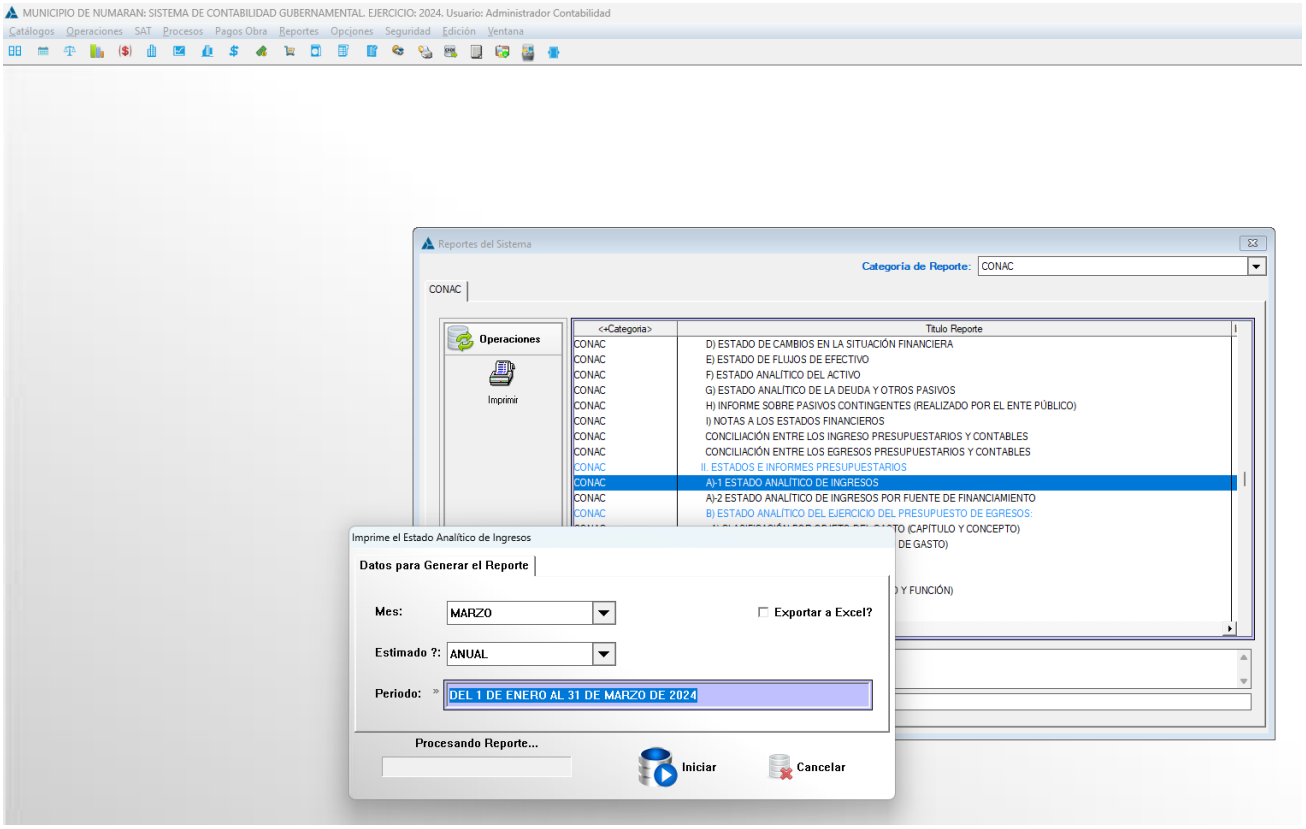


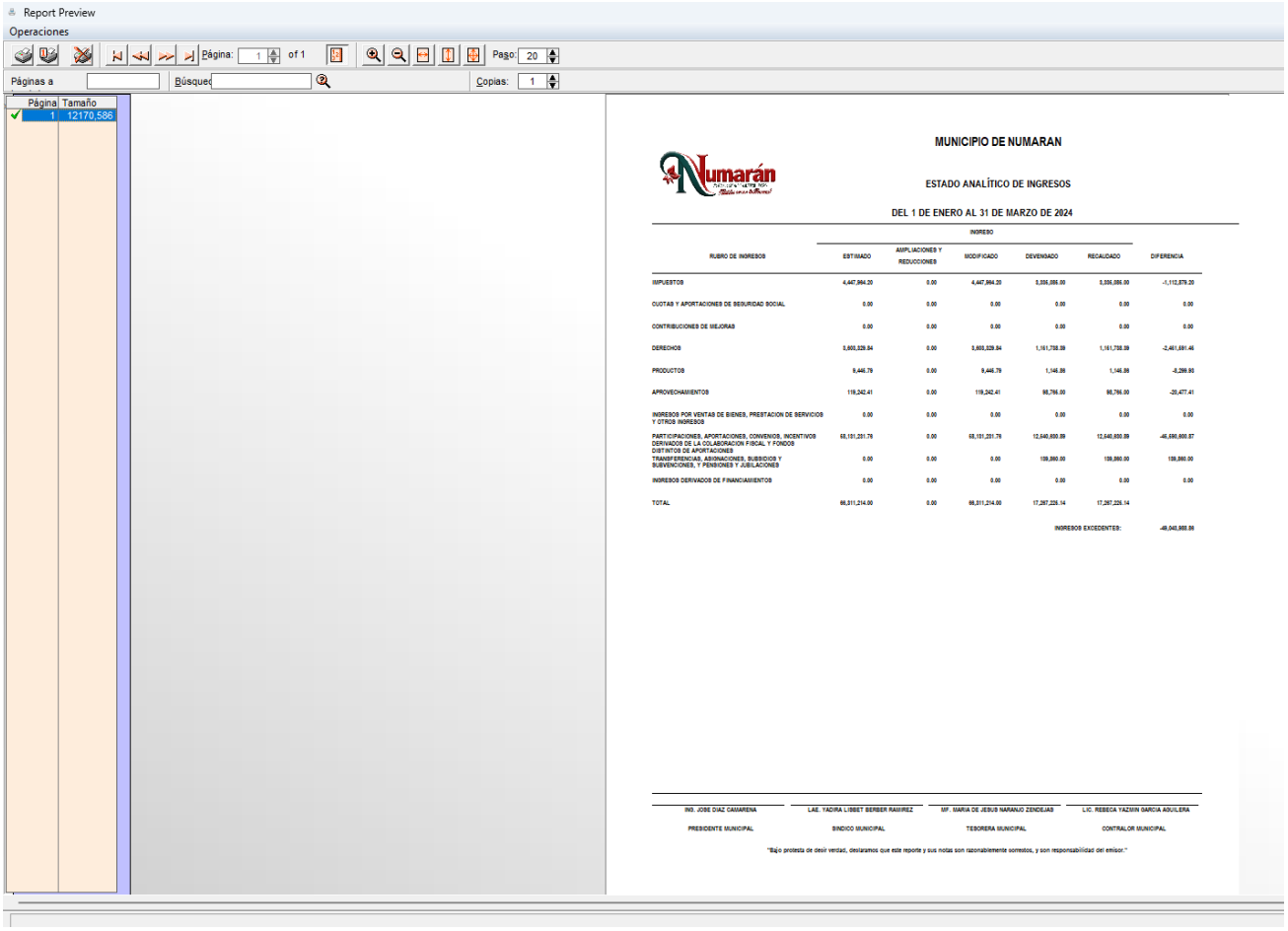


**MUNICIPIO DE NUMARAN**

**ESTADO ANALÍTICO DE INGRESOS**

**DEL 1 DE ENERO AL 31 DE MARZO DE 2024**

| RUBRO DE INGRESOS | INGRESO | | | | | |
|---|---|---|---|---|---|---|
| | ESTIMADO | AMPLIACIONES Y REDUCCIONES | MODIFICADO | DEVENGADO | RECAUDADO | DIFERENCIA |
| IMPUESTOS | 4,447,994.20 | 0.00 | 4,447,994.20 | 3,335,086.00 | 3,335,086.00 | -1,112,879.20 |
| CUOTAS Y APORTACIONES DE SEGURIDAD SOCIAL | 0.00 | 0.00 | 0.00 | 0.00 | 0.00 | 0.00 |
| CONTRIBUCIONES DE MEJORAS | 0.00 | 0.00 | 0.00 | 0.00 | 0.00 | 0.00 |
| DERECHOS | 3,603,329.54 | 0.00 | 3,603,329.54 | 1,161,738.39 | 1,161,738.39 | -2,441,591.46 |
| PRODUCTOS | 9,446.79 | 0.00 | 9,446.79 | 1,146.86 | 1,146.86 | -8,299.93 |
| APROVECHAMIENTOS | 119,242.41 | 0.00 | 119,242.41 | 98,766.00 | 98,766.00 | -20,477.41 |
| INGRESOS POR VENTAS DE BIENES, PRESTACION DE SERVICIOS Y OTROS INGRESOS | 0.00 | 0.00 | 0.00 | 0.00 | 0.00 | 0.00 |
| PARTICIPACIONES, APORTACIONES, CONVENIOS, INCENTIVOS DERIVADOS DE LA COLABORACION FISCAL Y FONDOS DISTINTOS DE APORTACIONES | 58,181,251.76 | 0.00 | 58,181,251.76 | 12,640,650.89 | 12,640,650.89 | -45,540,600.87 |
| TRANSFERENCIAS, ASIGNACIONES, SUBSIDIOS Y SUBVENCIONES, Y PENSIONES Y JUBILACIONES | 0.00 | 0.00 | 0.00 | 159,860.00 | 159,860.00 | 159,860.00 |
| INGRESOS DERIVADOS DE FINANCIAMIENTOS | 0.00 | 0.00 | 0.00 | 0.00 | 0.00 | 0.00 |
| TOTAL | 66,311,214.00 | 0.00 | 66,311,214.00 | 17,297,226.14 | 17,297,226.14 | |
| | | | | | INGRESOS EXCEDENTES: | -48,945,988.86 |

| ING. JOSE DIAZ CAMARENA | LAE. YADIRA LIBBET BERBER RAMIREZ | MF. MARIA DE JESUS NARANJO ZENDEJAS | LIC. REBECA YAZMIN GARCIA AGUILERA |
|---|---|---|---|
| PRESIDENTE MUNICIPAL | SINDICO MUNICIPAL | TESORERA MUNICIPAL | CONTRALOR MUNICIPAL |

"Bajo protesta de decir verdad, declaramos que este reporte y sus notas son razonablemente correctos, y son responsabilidad del emisor."

ESTADO DEL EJERCICIO DEL PRESUPUESTO DE EGRESOS

Su finalidad es realizar periódicamente el seguimiento del ejercicio de los egresos presupuestarios. Dichos Estados deben mostrar, a una fecha determinada del ejercicio del Presupuesto de Egresos, los movimientos y la situación de cada cuenta de las distintas clasificaciones, de acuerdo con los diferentes grados de desagregación de las mismas que se requiera.

Los estados e informes agregados, en general, tienen como propósito aportar información pertinente, clara, confiable y oportuna a los responsables de la gestión política y económica del Estado para ser utilizada en la toma de decisiones gubernamentales en general y sobre finanzas públicas en particular, así como para ser utilizada por los analistas y la sociedad en general.

La clasificación de la información presupuestaria a generar será al menos la siguiente:

a) Clasificación por Objeto del Gasto (Capítulo y Concepto).

b) Clasificación Económica (por Tipo de Gasto).

c) Clasificación Administrativa.

d) Clasificación Funcional (Finalidad y Función).

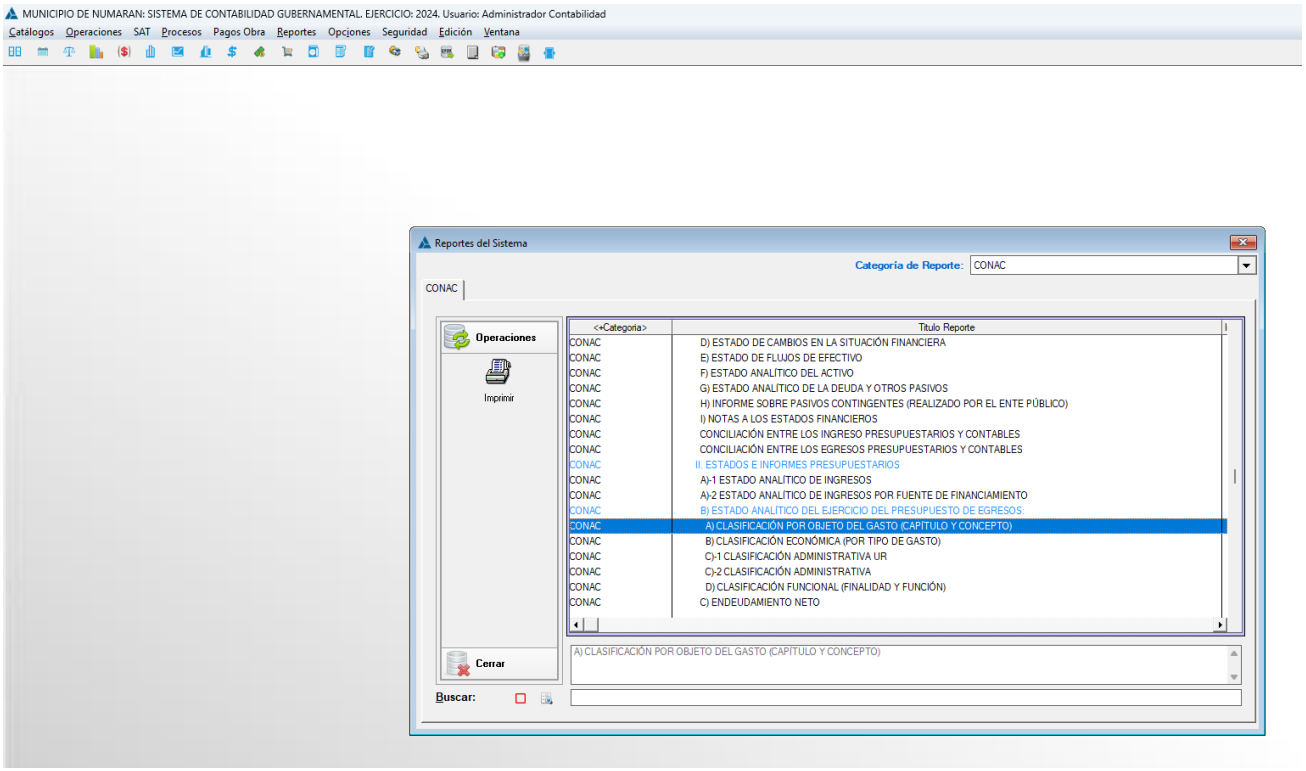

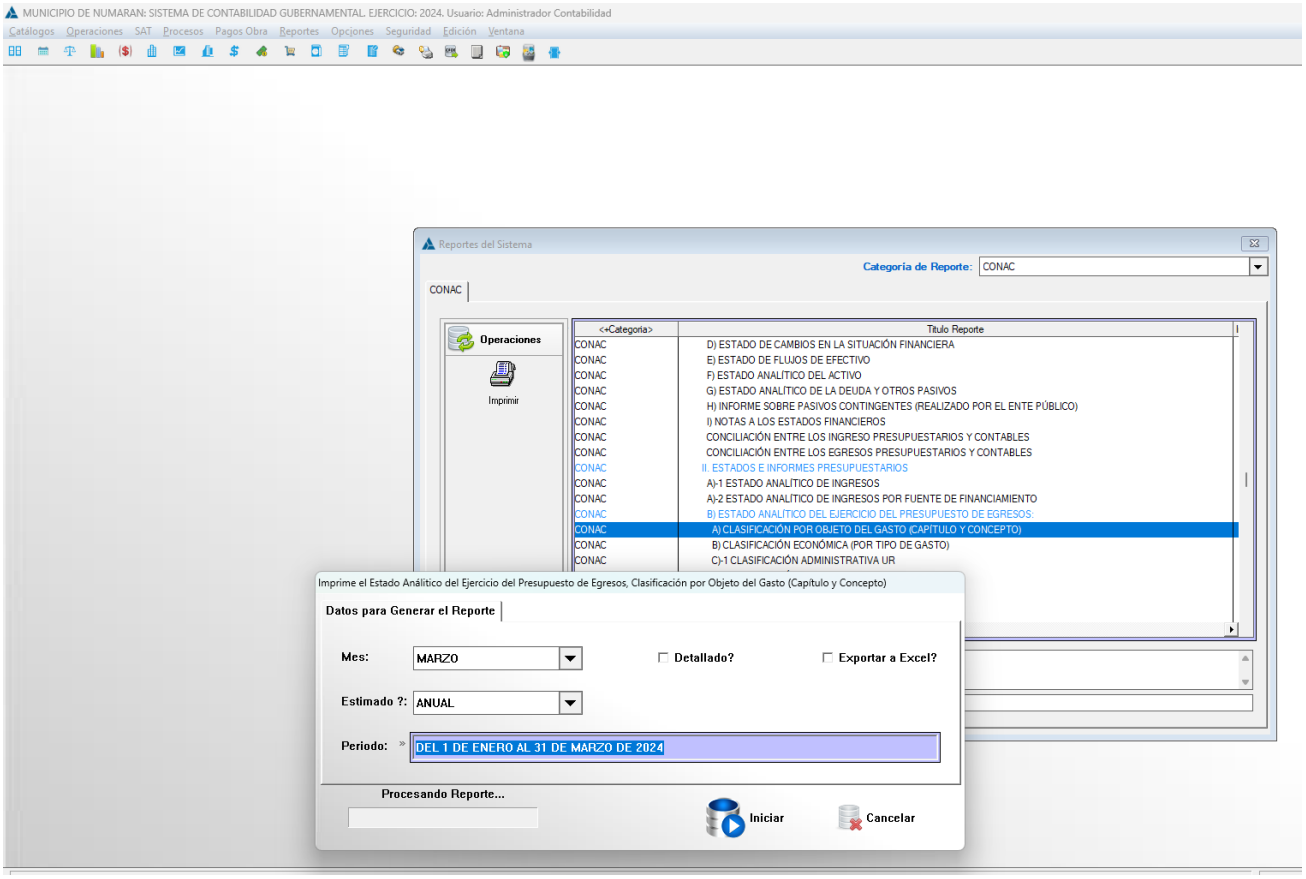
MUNICIPIO DE NUMARAN: SISTEMA DE CONTABILIDAD GUBERNAMENTAL. EJERCICIO: 2024. Usuario: Administrador Contabilidad
Catálogos Operaciones SAT Procesos Pagos Obra Reportes Opciones Seguridad Edición Ventana
Reportes del Sistema
Categoría de Reporte: CONAC
CONAC
Operaciones
Imprimir
<<Categoría>
Título Reporte
CONAC D) ESTADO DE CAMBIOS EN LA SITUACIÓN FINANCIERA
CONAC E) ESTADO DE FLUJOS DE EFECTIVO
CONAC F) ESTADO ANALÍTICO DEL ACTIVO
CONAC G) ESTADO ANALÍTICO DE LA DEUDA Y OTROS PASIVOS
CONAC H) INFORME SOBRE PASIVOS CONTINGENTES (REALIZADO POR EL ENTE PÚBLICO)
CONAC I) NOTAS A LOS ESTADOS FINANCIEROS
CONAC CONCILIACIÓN ENTRE LOS INGRESO PRESUPUESTARIOS Y CONTABLES
CONAC CONCILIACIÓN ENTRE LOS EGRESOS PRESUPUESTARIOS Y CONTABLES
CONAC II. ESTADOS E INFORMES PRESUPUESTARIOS
CONAC A)-1 ESTADO ANALÍTICO DE INGRESOS
CONAC A)-2 ESTADO ANALÍTICO DE INGRESOS POR FUENTE DE FINANCIAMIENTO
CONAC B) ESTADO ANALÍTICO DEL EJERCICIO DEL PRESUPUESTO DE EGRESOS:
CONAC A) CLASIFICACIÓN POR OBJETO DEL GASTO (CAPÍTULO Y CONCEPTO)
CONAC B) CLASIFICACIÓN ECONÓMICA (POR TIPO DE GASTO)
CONAC C)-1 CLASIFICACIÓN ADMINISTRATIVA UR
Imprime el Estado Análitico del Ejercicio del Presupuesto de Egresos, Clasificación por Objeto del Gasto (Capítulo y Concepto)
Datos para Generar el Reporte
Mes: MARZO
Detallado?
Exportar a Excel?
Estimado ?: ANUAL
Periodo: DEL 1 DE ENERO AL 31 DE MARZO DE 2024
Procesando Reporte...
Iniciar
Cancelar

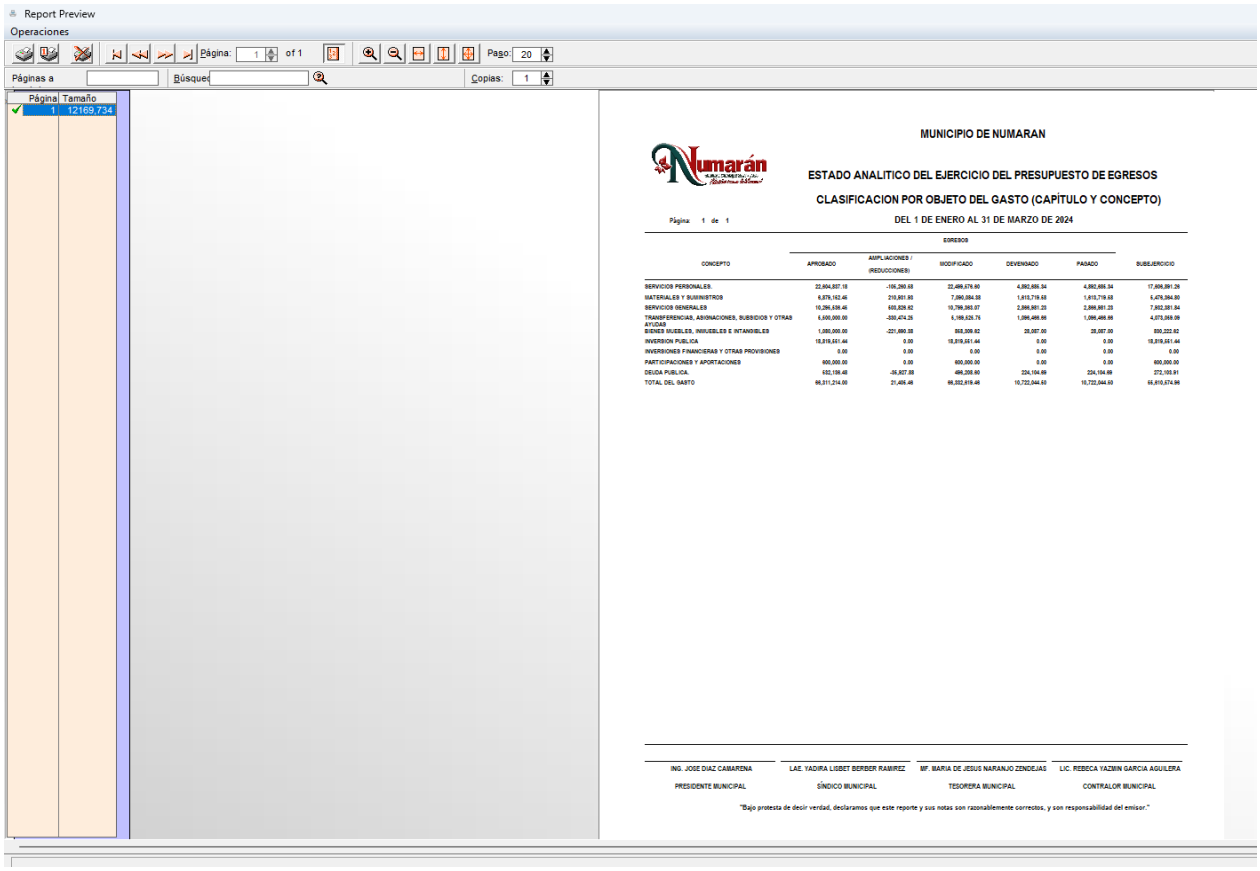
Report Preview
Operaciones
Página: 1 of 1
Paso: 20
Páginas a
Búsque
Copias: 1
Página Tamaño
1 12169,734
MUNICIPIO DE NUMARAN
ESTADO ANALITICO DEL EJERCICIO DEL PRESUPUESTO DE EGRESOS
CLASIFICACION POR OBJETO DEL GASTO (CAPÍTULO Y CONCEPTO)
DEL 1 DE ENERO AL 31 DE MARZO DE 2024
Página 1 de 1
EGRESOS
CONCEPTO APROBADO AMPLIACIONES / (REDUCCIONES) MODIFICADO DEVENGADO PAGADO SUBEJERCICIO
SERVICIOS PERSONALES 22,604,837.18 -106,260.68 22,498,576.50 4,992,695.34 4,992,695.34 17,506,881.26
MATERIALES Y SUMINISTROS 6,079,142.46 210,851.80 7,090,094.08 1,815,719.68 1,815,719.68 5,474,364.80
SERVICIOS GENERALES 10,296,536.46 503,826.62 10,799,363.07 2,866,881.23 2,866,881.23 7,932,381.84
TRANSFERENCIAS, ASIGNACIONES, SUBSIDIOS Y OTRAS AYUDAS 5,600,000.00 -530,474.25 5,169,525.75 1,096,466.66 1,096,466.66 4,073,059.09
BIENES MUEBLES, INMUEBLES E INTANGIBLES 1,080,000.00 -221,660.38 858,339.62 28,087.00 28,087.00 830,252.62
INVERSION PUBLICA 18,818,561.44 0.00 18,818,561.44 0.00 0.00 18,818,561.44
INVERSIONES FINANCIERAS Y OTRAS PROVISIONES 0.00 0.00 0.00 0.00 0.00 0.00
PARTICIPACIONES Y APORTACIONES 600,000.00 0.00 600,000.00 0.00 0.00 600,000.00
DEUDA PUBLICA. 532,156.48 -56,927.88 496,258.60 224,104.69 224,104.69 272,153.91
TOTAL DEL GASTO 66,511,214.00 21,496.48 66,532,619.48 10,722,044.59 10,722,044.59 55,810,574.89
ING. JOSE DIAZ CAMARENA
PRESIDENTE MUNICIPAL
LAE. YADIRA LISBET BERBER RAMIREZ
SÍNDICO MUNICIPAL
MF. MARIA DE JESUS NARANJO ZENDEJAS
TESORERA MUNICIPAL
LIC. REBECA YAZMIN GARCÍA AGUILERA
CONTRALOR MUNICIPAL
"Bajo protesta de decir verdad, declaramos que este reporte y sus notas son razonablemente correctos, y son responsabilidad del emisor."

# GASTO POR CATEGORÍA PROGRAMÁTICA

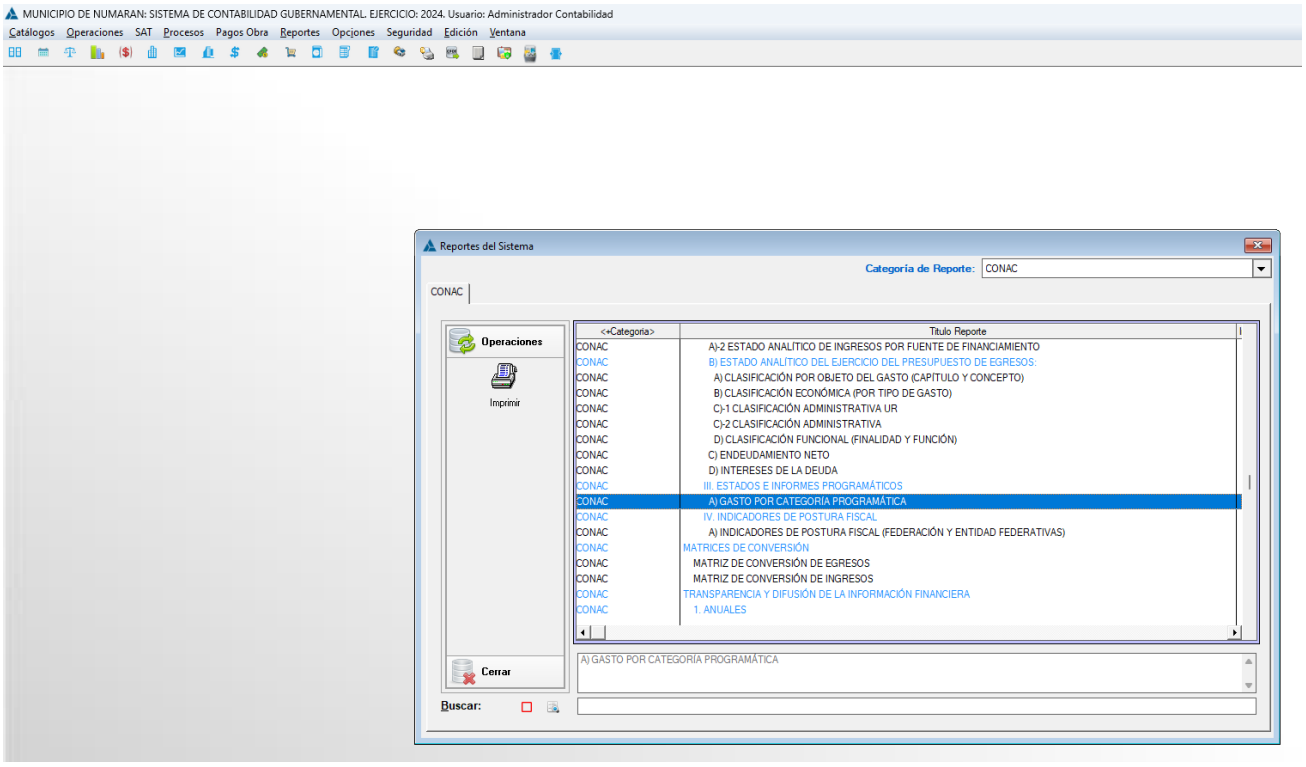


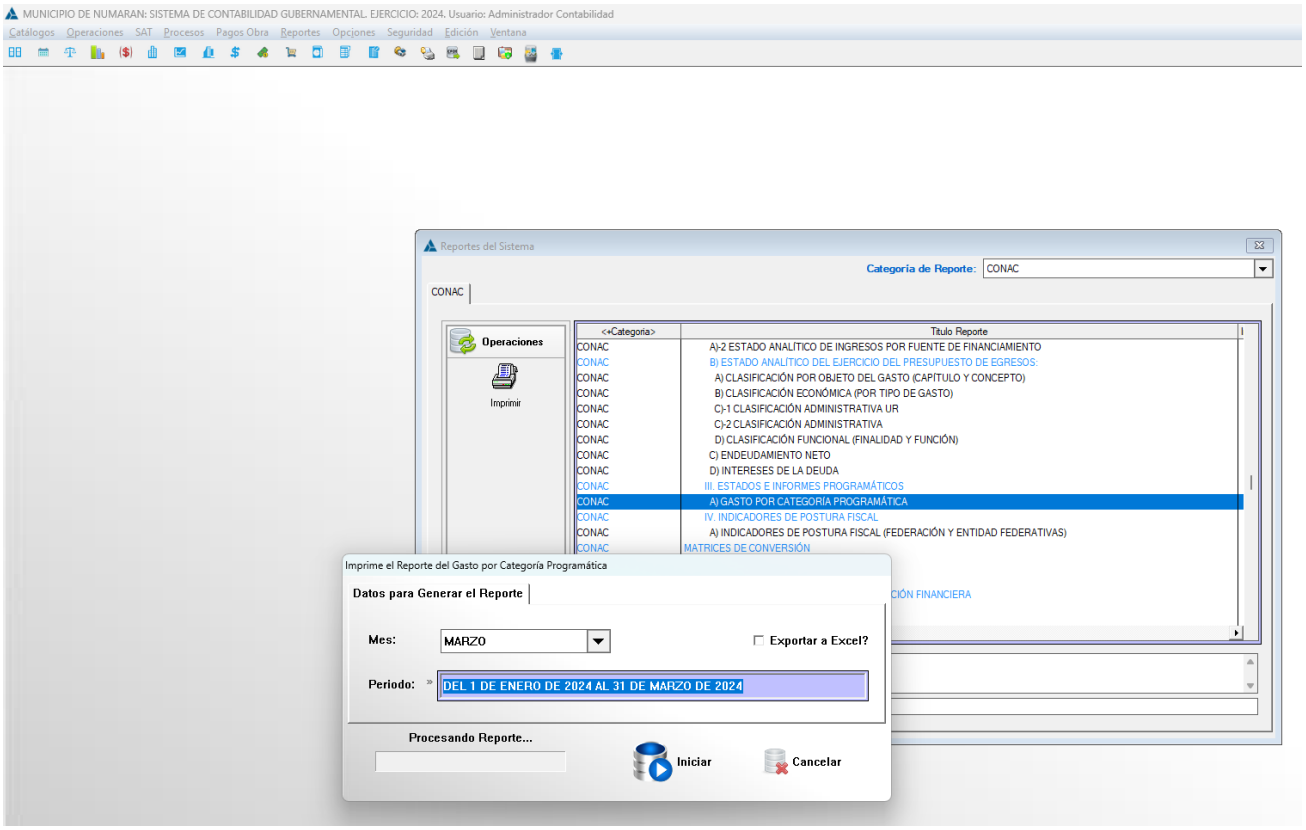

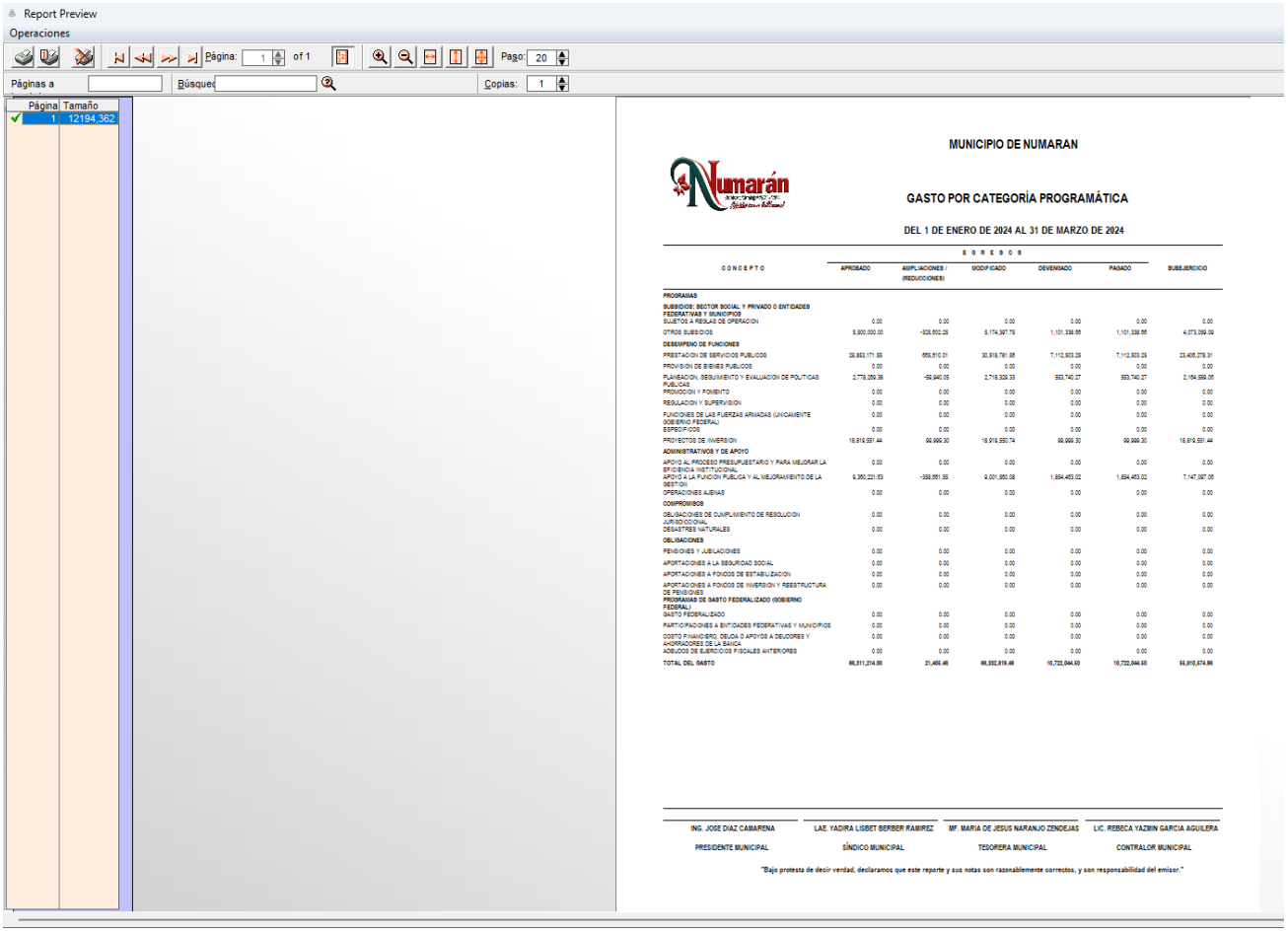

Report Preview

Operaciones

Página: 1 of 1 Paso: 20

Páginas a Búsqueda Copias: 1

| Página | Tamaño |
|---|---|
| 1 | 12194.362 |

MUNICIPIO DE NUMARAN

GASTO POR CATEGORÍA PROGRAMÁTICA

DEL 1 DE ENERO DE 2024 AL 31 DE MARZO DE 2024

| CONCEPTO | EGRESOS | | | | | |
|---|---|---|---|---|---|---|
| | APROBADO | AMPLIACIONES / (REDUCCIONES) | MODIFICADO | DEVENGADO | PAGADO | SUBEJERCICIO |
| **PROGRAMAS** | | | | | | |
| **SUBSIDIOS: SECTOR SOCIAL Y PRIVADO O ENTIDADES FEDERATIVAS Y MUNICIPIOS** | | | | | | |
| SUJETOS A REGLAS DE OPERACION | 0.00 | 0.00 | 0.00 | 0.00 | 0.00 | 0.00 |
| OTROS SUBSIDIOS | 5,900,000.00 | -325,602.25 | 5,174,397.75 | 1,101,338.55 | 1,101,338.55 | 4,073,059.00 |
| **DESEMPEÑO DE FUNCIONES** | | | | | | |
| PRESTACION DE SERVICIOS PUBLICOS | 29,853,171.55 | 655,610.01 | 30,918,781.56 | 7,112,503.25 | 7,112,503.25 | 23,405,278.31 |
| PROVISION DE BIENES PUBLICOS | 0.00 | 0.00 | 0.00 | 0.00 | 0.00 | 0.00 |
| PLANEACION, SEGUIMIENTO Y EVALUACION DE POLITICAS PUBLICAS | 2,778,259.38 | -59,940.05 | 2,718,320.33 | 553,740.27 | 553,740.27 | 2,164,580.06 |
| PROMOCION Y FOMENTO | 0.00 | 0.00 | 0.00 | 0.00 | 0.00 | 0.00 |
| REGULACION Y SUPERVISION | 0.00 | 0.00 | 0.00 | 0.00 | 0.00 | 0.00 |
| FUNCIONES DE LAS FUERZAS ARMADAS (UNICAMENTE GOBIERNO FEDERAL) | 0.00 | 0.00 | 0.00 | 0.00 | 0.00 | 0.00 |
| ESPECIFICOS | 0.00 | 0.00 | 0.00 | 0.00 | 0.00 | 0.00 |
| PROYECTOS DE INVERSION | 16,819,591.44 | 99,999.30 | 16,919,590.74 | 99,999.30 | 99,999.30 | 16,819,591.44 |
| **ADMINISTRATIVOS Y DE APOYO** | | | | | | |
| APOYO AL PROCESO PRESUPUESTARIO Y PARA MEJORAR LA EFICIENCIA INSTITUCIONAL | 0.00 | 0.00 | 0.00 | 0.00 | 0.00 | 0.00 |
| APOYO A LA FUNCION PUBLICA Y AL MEJORAMIENTO DE LA GESTION | 9,360,221.63 | -358,561.55 | 9,001,660.08 | 1,854,453.02 | 1,854,453.02 | 7,147,007.06 |
| OPERACIONES AJENAS | 0.00 | 0.00 | 0.00 | 0.00 | 0.00 | 0.00 |
| **COMPROMISOS** | | | | | | |
| OBLIGACIONES DE CUMPLIMIENTO DE RESOLUCION JURISDICCIONAL | 0.00 | 0.00 | 0.00 | 0.00 | 0.00 | 0.00 |
| DESASTRES NATURALES | 0.00 | 0.00 | 0.00 | 0.00 | 0.00 | 0.00 |
| **OBLIGACIONES** | | | | | | |
| PENSIONES Y JUBILACIONES | 0.00 | 0.00 | 0.00 | 0.00 | 0.00 | 0.00 |
| APORTACIONES A LA SEGURIDAD SOCIAL | 0.00 | 0.00 | 0.00 | 0.00 | 0.00 | 0.00 |
| APORTACIONES A FONDOS DE ESTABILIZACION | 0.00 | 0.00 | 0.00 | 0.00 | 0.00 | 0.00 |
| APORTACIONES A FONDOS DE INVERSION Y REESTRUCTURA DE PENSIONES | 0.00 | 0.00 | 0.00 | 0.00 | 0.00 | 0.00 |
| **PROGRAMAS DE GASTO FEDERALIZADO (GOBIERNO FEDERAL)** | | | | | | |
| GASTO FEDERALIZADO | 0.00 | 0.00 | 0.00 | 0.00 | 0.00 | 0.00 |
| PARTICIPACIONES A ENTIDADES FEDERATIVAS Y MUNICIPIOS | 0.00 | 0.00 | 0.00 | 0.00 | 0.00 | 0.00 |
| COSTO FINANCIERO, DEUDA O APOYOS A DEUDORES Y AHORRADORES DE LA BANCA | 0.00 | 0.00 | 0.00 | 0.00 | 0.00 | 0.00 |
| ADEUDOS DE EJERCICIOS FISCALES ANTERIORES | 0.00 | 0.00 | 0.00 | 0.00 | 0.00 | 0.00 |
| **TOTAL DEL GASTO** | **66,311,214.00** | **21,406.48** | **66,332,619.48** | **10,722,044.60** | **10,722,044.60** | **55,610,574.86** |

| ING. JOSE DIAZ CAMARENA | LAE. YADIRA LISBET BERBER RAMIREZ | MF. MARIA DE JESUS NARANJO ZENDEJAS | LIC. REBECA YAZMIN GARCIA AGUILERA |
|---|---|---|---|
| PRESIDENTE MUNICIPAL | SÍNDICO MUNICIPAL | TESORERA MUNICIPAL | CONTRALOR MUNICIPAL |

"Bajo protesta de decir verdad, declaramos que este reporte y sus notas son razonablemente correctos, y son responsabilidad del emisor."

MATRICES DE CONVERSIÓN

La matriz de conversión es una tabla de relaciones entre Plan de Cuentas y los Clasificadores por Objeto del Gasto, por Tipo de Gasto o el Clasificador por Rubro de Ingresos, permite que toda transacción registrada en los distintos momentos del ejercicio presupuestario, se transforme en un asiento de partida doble en la contabilidad general.

En el caso de los Egresos, la matriz identifica la relación que existe entre cada partida genérica del Clasificador por Objeto de Gasto y el Clasificador por Tipo de Gasto, con las cuentas de cargo y abono del Plan de Cuentas.

En el caso de los Ingresos, la matriz identifica la relación que existe entre cada Tipo del Clasificador por Rubro de Ingresos, pero como lo que se registra es un abono, permite identificar la cuenta de cargo.

Esta matriz bien diseñada viabiliza y asegura la producción automática de asientos contables o asientos, libros y estados contables y presupuestarios.

MATRIZ DEVENGADO DE GASTO

La Matriz Devengado del Gastos relaciona las partidas del Clasificador por Objeto del Gasto y el Clasificador por Tipo de Gasto, con las cuentas de la contabilidad, el objeto del gasto y el tipo de gasto definen la cuenta de cargo o abono del asiento, ya sea gasto o inversión.

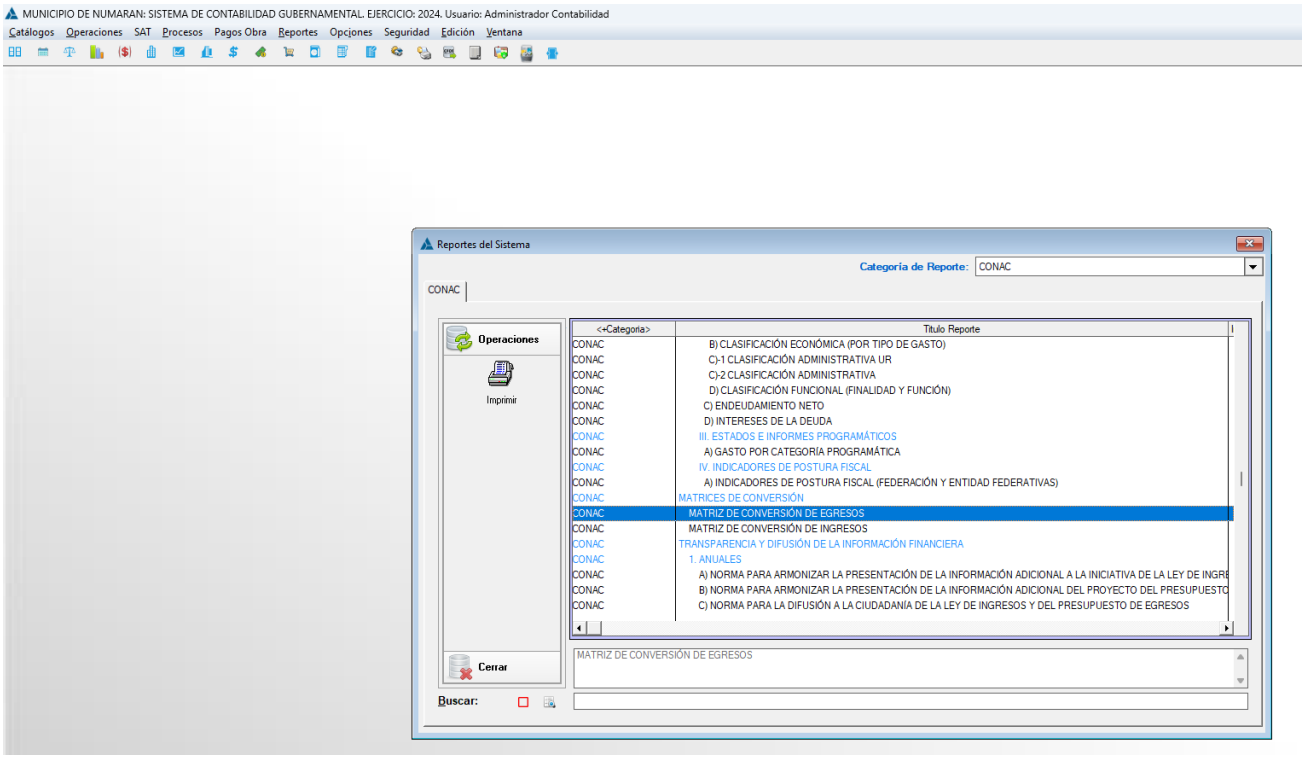

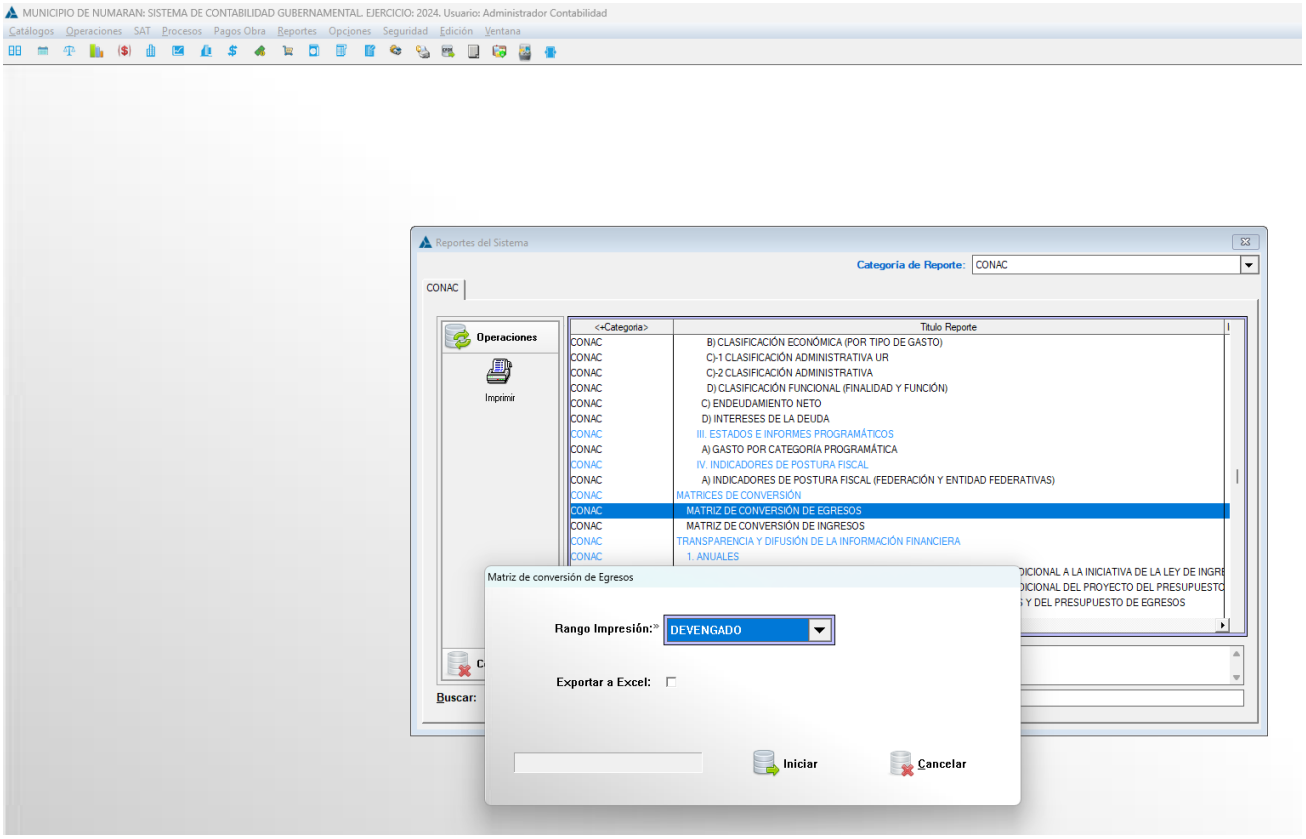


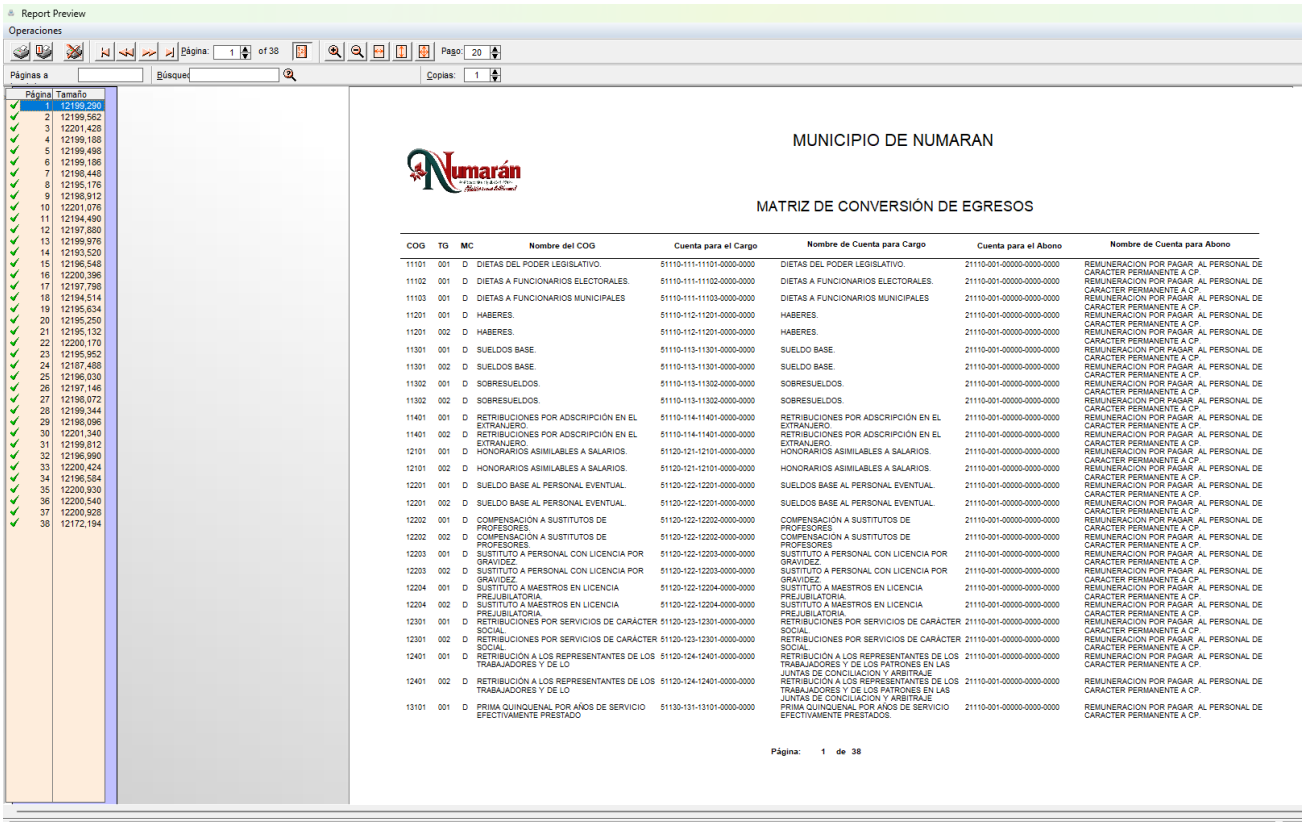


MUNICIPIO DE NUMARAN

MATRIZ DE CONVERSIÓN DE EGRESOS

| COG | TG | MC | Nombre del COG | Cuenta para el Cargo | Nombre de Cuenta para Cargo | Cuenta para el Abono | Nombre de Cuenta para Abono |
|---|---|---|---|---|---|---|---|
| 11101 | 001 | D | DIETAS DEL PODER LEGISLATIVO. | 51110-111-11101-0000-0000 | DIETAS DEL PODER LEGISLATIVO. | 21110-001-00000-0000-0000 | REMUNERACION POR PAGAR AL PERSONAL DE CARACTER PERMANENTE A CP. |
| 11102 | 001 | D | DIETAS A FUNCIONARIOS ELECTORALES. | 51110-111-11102-0000-0000 | DIETAS A FUNCIONARIOS ELECTORALES. | 21110-001-00000-0000-0000 | REMUNERACION POR PAGAR AL PERSONAL DE CARACTER PERMANENTE A CP. |
| 11103 | 001 | D | DIETAS A FUNCIONARIOS MUNICIPALES | 51110-111-11103-0000-0000 | DIETAS A FUNCIONARIOS MUNICIPALES | 21110-001-00000-0000-0000 | REMUNERACION POR PAGAR AL PERSONAL DE CARACTER PERMANENTE A CP. |
| 11201 | 001 | D | HABERES. | 51110-112-11201-0000-0000 | HABERES. | 21110-001-00000-0000-0000 | REMUNERACION POR PAGAR AL PERSONAL DE CARACTER PERMANENTE A CP. |
| 11201 | 002 | D | HABERES. | 51110-112-11201-0000-0000 | HABERES. | 21110-001-00000-0000-0000 | REMUNERACION POR PAGAR AL PERSONAL DE CARACTER PERMANENTE A CP. |
| 11301 | 001 | D | SUELDOS BASE. | 51110-113-11301-0000-0000 | SUELDO BASE. | 21110-001-00000-0000-0000 | REMUNERACION POR PAGAR AL PERSONAL DE CARACTER PERMANENTE A CP. |
| 11301 | 002 | D | SUELDOS BASE. | 51110-113-11301-0000-0000 | SUELDO BASE. | 21110-001-00000-0000-0000 | REMUNERACION POR PAGAR AL PERSONAL DE CARACTER PERMANENTE A CP. |
| 11302 | 001 | D | SOBRESUELDOS. | 51110-113-11302-0000-0000 | SOBRESUELDOS. | 21110-001-00000-0000-0000 | REMUNERACION POR PAGAR AL PERSONAL DE CARACTER PERMANENTE A CP. |
| 11302 | 002 | D | SOBRESUELDOS. | 51110-113-11302-0000-0000 | SOBRESUELDOS. | 21110-001-00000-0000-0000 | REMUNERACION POR PAGAR AL PERSONAL DE CARACTER PERMANENTE A CP. |
| 11401 | 001 | D | RETRIBUCIONES POR ADSCRIPCIÓN EN EL EXTRANJERO. | 51110-114-11401-0000-0000 | RETRIBUCIONES POR ADSCRIPCIÓN EN EL EXTRANJERO. | 21110-001-00000-0000-0000 | REMUNERACION POR PAGAR AL PERSONAL DE CARACTER PERMANENTE A CP. |
| 11401 | 002 | D | RETRIBUCIONES POR ADSCRIPCIÓN EN EL EXTRANJERO. | 51110-114-11401-0000-0000 | RETRIBUCIONES POR ADSCRIPCIÓN EN EL EXTRANJERO. | 21110-001-00000-0000-0000 | REMUNERACION POR PAGAR AL PERSONAL DE CARACTER PERMANENTE A CP. |
| 12101 | 001 | D | HONORARIOS ASIMILABLES A SALARIOS. | 51120-121-12101-0000-0000 | HONORARIOS ASIMILABLES A SALARIOS. | 21110-001-00000-0000-0000 | REMUNERACION POR PAGAR AL PERSONAL DE CARACTER PERMANENTE A CP. |
| 12101 | 002 | D | HONORARIOS ASIMILABLES A SALARIOS. | 51120-121-12101-0000-0000 | HONORARIOS ASIMILABLES A SALARIOS. | 21110-001-00000-0000-0000 | REMUNERACION POR PAGAR AL PERSONAL DE CARACTER PERMANENTE A CP. |
| 12201 | 001 | D | SUELDO BASE AL PERSONAL EVENTUAL. | 51120-122-12201-0000-0000 | SUELDOS BASE AL PERSONAL EVENTUAL. | 21110-001-00000-0000-0000 | REMUNERACION POR PAGAR AL PERSONAL DE CARACTER PERMANENTE A CP. |
| 12201 | 002 | D | SUELDO BASE AL PERSONAL EVENTUAL. | 51120-122-12201-0000-0000 | SUELDOS BASE AL PERSONAL EVENTUAL. | 21110-001-00000-0000-0000 | REMUNERACION POR PAGAR AL PERSONAL DE CARACTER PERMANENTE A CP. |
| 12202 | 001 | D | COMPENSACIÓN A SUSTITUTOS DE PROFESORES. | 51120-122-12202-0000-0000 | COMPENSACIÓN A SUSTITUTOS DE PROFESORES. | 21110-001-00000-0000-0000 | REMUNERACION POR PAGAR AL PERSONAL DE CARACTER PERMANENTE A CP. |
| 12202 | 002 | D | COMPENSACIÓN A SUSTITUTOS DE PROFESORES. | 51120-122-12202-0000-0000 | COMPENSACIÓN A SUSTITUTOS DE PROFESORES. | 21110-001-00000-0000-0000 | REMUNERACION POR PAGAR AL PERSONAL DE CARACTER PERMANENTE A CP. |
| 12203 | 001 | D | SUSTITUTO A PERSONAL CON LICENCIA POR GRAVIDEZ. | 51120-122-12203-0000-0000 | SUSTITUTO A PERSONAL CON LICENCIA POR GRAVIDEZ. | 21110-001-00000-0000-0000 | REMUNERACION POR PAGAR AL PERSONAL DE CARACTER PERMANENTE A CP. |
| 12203 | 002 | D | SUSTITUTO A PERSONAL CON LICENCIA POR GRAVIDEZ. | 51120-122-12203-0000-0000 | SUSTITUTO A PERSONAL CON LICENCIA POR GRAVIDEZ. | 21110-001-00000-0000-0000 | REMUNERACION POR PAGAR AL PERSONAL DE CARACTER PERMANENTE A CP. |
| 12204 | 001 | D | SUSTITUTO A MAESTROS EN LICENCIA PREJUBILATORIA. | 51120-122-12204-0000-0000 | SUSTITUTO A MAESTROS EN LICENCIA PREJUBILATORIA. | 21110-001-00000-0000-0000 | REMUNERACION POR PAGAR AL PERSONAL DE CARACTER PERMANENTE A CP. |
| 12204 | 002 | D | SUSTITUTO A MAESTROS EN LICENCIA PREJUBILATORIA. | 51120-122-12204-0000-0000 | SUSTITUTO A MAESTROS EN LICENCIA PREJUBILATORIA. | 21110-001-00000-0000-0000 | REMUNERACION POR PAGAR AL PERSONAL DE CARACTER PERMANENTE A CP. |
| 12301 | 001 | D | RETRIBUCIONES POR SERVICIOS DE CARÁCTER SOCIAL. | 51120-123-12301-0000-0000 | RETRIBUCIONES POR SERVICIOS DE CARÁCTER SOCIAL. | 21110-001-00000-0000-0000 | REMUNERACION POR PAGAR AL PERSONAL DE CARACTER PERMANENTE A CP. |
| 12301 | 002 | D | RETRIBUCIONES POR SERVICIOS DE CARÁCTER SOCIAL. | 51120-123-12301-0000-0000 | RETRIBUCIONES POR SERVICIOS DE CARÁCTER SOCIAL. | 21110-001-00000-0000-0000 | REMUNERACION POR PAGAR AL PERSONAL DE CARACTER PERMANENTE A CP. |
| 12401 | 001 | D | RETRIBUCIÓN A LOS REPRESENTANTES DE LOS TRABAJADORES Y DE LO | 51120-124-12401-0000-0000 | RETRIBUCIÓN A LOS REPRESENTANTES DE LOS TRABAJADORES Y DE LOS PATRONES EN LAS JUNTAS DE CONCILIACION Y ARBITRAJE | 21110-001-00000-0000-0000 | REMUNERACION POR PAGAR AL PERSONAL DE CARACTER PERMANENTE A CP. |
| 12401 | 002 | D | RETRIBUCIÓN A LOS REPRESENTANTES DE LOS TRABAJADORES Y DE LO | 51120-124-12401-0000-0000 | RETRIBUCIÓN A LOS REPRESENTANTES DE LOS TRABAJADORES Y DE LOS PATRONES EN LAS JUNTAS DE CONCILIACION Y ARBITRAJE | 21110-001-00000-0000-0000 | REMUNERACION POR PAGAR AL PERSONAL DE CARACTER PERMANENTE A CP. |
| 13101 | 001 | D | PRIMA QUINQUENAL POR AÑOS DE SERVICIO EFECTIVAMENTE PRESTADO | 51130-131-13101-0000-0000 | PRIMA QUINQUENAL POR AÑOS DE SERVICIO EFECTIVAMENTE PRESTADOS. | 21110-001-00000-0000-0000 | REMUNERACION POR PAGAR AL PERSONAL DE CARACTER PERMANENTE A CP. |

Página: 1 de 38

Report Preview

Operaciones

Página: 2 of 38 Paso: 20

Páginas a Búsque: Copias: 1

| Página | Tamaño |
|---|---|
| 1 | 12199,290 |
| 2 | 12199,562 |
| 3 | 12201,428 |
| 4 | 12199,188 |
| 5 | 12199,498 |
| 6 | 12199,186 |
| 7 | 12198,448 |
| 8 | 12195,176 |
| 9 | 12198,912 |
| 10 | 12201,076 |
| 11 | 12194,490 |
| 12 | 12197,880 |
| 13 | 12199,976 |
| 14 | 12193,520 |
| 15 | 12196,548 |
| 16 | 12200,396 |
| 17 | 12197,798 |
| 18 | 12194,514 |
| 19 | 12195,634 |
| 20 | 12195,250 |
| 21 | 12195,132 |
| 22 | 12200,170 |
| 23 | 12195,952 |
| 24 | 12187,488 |
| 25 | 12196,030 |
| 26 | 12197,146 |
| 27 | 12198,072 |
| 28 | 12199,344 |
| 29 | 12198,096 |
| 30 | 12201,340 |
| 31 | 12199,812 |
| 32 | 12196,990 |
| 33 | 12200,424 |
| 34 | 12196,584 |
| 35 | 12200,930 |
| 36 | 12200,540 |
| 37 | 12200,928 |
| 38 | 12172,194 |

## MUNICIPIO DE NUMARAN

### MATRIZ DE CONVERSIÓN DE EGRESOS

| COG | TG | MC | Nombre del COG | Cuenta para el Cargo | Nombre de Cuenta para Cargo | Cuenta para el Abono | Nombre de Cuenta para Abono |
|---|---|---|---|---|---|---|---|
| 13101 | 002 | D | PRIMA QUINQUENAL POR AÑOS DE SERVICIO EFECTIVAMENTE PRESTADO | 51130-131-13101-0000-0000 | PRIMA QUINQUENAL POR AÑOS DE SERVICIO EFECTIVAMENTE PRESTADOS. | 21110-001-00000-0000-0000 | REMUNERACION POR PAGAR AL PERSONAL DE CARACTER PERMANENTE A CP. |
| 13102 | 001 | D | ACREDITACIÓN POR AÑOS DE SERVICIO EN LA DOCENCIA Y AL PERSON | 51130-131-13102-0000-0000 | ACREDITACIÓN POR AÑOS DE SERVICIO EN LA DOCENCIA Y AL PERSONAL ADMINISTRATIVO DE LAS INSTITUCIONES DE EDUCACION SUPERIOR | 21110-001-00000-0000-0000 | REMUNERACION POR PAGAR AL PERSONAL DE CARACTER PERMANENTE A CP. |
| 13102 | 002 | D | ACREDITACIÓN POR AÑOS DE SERVICIO EN LA DOCENCIA Y AL PERSON | 51130-131-13102-0000-0000 | ACREDITACIÓN POR AÑOS DE SERVICIO EN LA DOCENCIA Y AL PERSONAL ADMINISTRATIVO DE LAS INSTITUCIONES DE EDUCACION SUPERIOR | 21110-001-00000-0000-0000 | REMUNERACION POR PAGAR AL PERSONAL DE CARACTER PERMANENTE A CP. |
| 13103 | 001 | D | ESTÍMULOS POR AÑOS DE SERVICIO ACTIVO | 51130-131-13103-0000-0000 | ESTÍMULOS POR AÑOS DE SERVICIO ACTIVO | 21110-001-00000-0000-0000 | REMUNERACION POR PAGAR AL PERSONAL DE CARACTER PERMANENTE A CP. |
| 13103 | 002 | D | ESTÍMULOS POR AÑOS DE SERVICIO ACTIVO | 51130-131-13103-0000-0000 | ESTÍMULOS POR AÑOS DE SERVICIO ACTIVO | 21110-001-00000-0000-0000 | REMUNERACION POR PAGAR AL PERSONAL DE CARACTER PERMANENTE A CP. |
| 13104 | 001 | D | ANTIGÜEDAD. | 51130-131-13104-0000-0000 | ANTIGÜEDAD. | 21110-001-00000-0000-0000 | REMUNERACION POR PAGAR AL PERSONAL DE CARACTER PERMANENTE A CP. |
| 13104 | 002 | D | PRIMA DE ANTIGÜEDAD. | 51130-131-13104-0000-0000 | ANTIGÜEDAD. | 21110-001-00000-0000-0000 | REMUNERACION POR PAGAR AL PERSONAL DE CARACTER PERMANENTE A CP. |
| 13201 | 001 | D | PRIMA VACACIONAL. | 51130-132-13201-0000-0000 | PRIMA VACACIONAL. | 21110-001-00000-0000-0000 | REMUNERACION POR PAGAR AL PERSONAL DE CARACTER PERMANENTE A CP. |
| 13201 | 002 | D | PRIMA VACACIONAL. | 51130-132-13201-0000-0000 | PRIMA VACACIONAL. | 21110-001-00000-0000-0000 | REMUNERACION POR PAGAR AL PERSONAL DE CARACTER PERMANENTE A CP. |
| 13202 | 001 | D | AGUINALDO O GRATIFICACIÓN DE FIN DE AÑO. | 51130-132-13202-0000-0000 | AGUINALDO O GRATIFICACIÓN DE FIN DE AÑO. | 21110-001-00000-0000-0000 | REMUNERACION POR PAGAR AL PERSONAL DE CARACTER PERMANENTE A CP. |
| 13202 | 002 | D | AGUINALDO O GRATIFICACIÓN DE FIN DE AÑO. | 51130-132-13202-0000-0000 | AGUINALDO O GRATIFICACIÓN DE FIN DE AÑO. | 21110-001-00000-0000-0000 | REMUNERACION POR PAGAR AL PERSONAL DE CARACTER PERMANENTE A CP. |
| 13203 | 001 | D | PRIMA DOMINICAL | 51130-132-13203-0000-0000 | PRIMA DOMINICAL. | 21110-001-00000-0000-0000 | REMUNERACION POR PAGAR AL PERSONAL DE CARACTER PERMANENTE A CP. |
| 13203 | 002 | D | PRIMA DOMINICAL | 51130-132-13203-0000-0000 | PRIMA DOMINICAL. | 21110-001-00000-0000-0000 | REMUNERACION POR PAGAR AL PERSONAL DE CARACTER PERMANENTE A CP. |
| 13301 | 001 | D | RENUMERACIONES POR HORAS EXTRAORDINARIAS. | 51130-133-13301-0000-0000 | REMUNERACIONES POR HORAS EXTRAORDINARIAS. | 21110-001-00000-0000-0000 | REMUNERACION POR PAGAR AL PERSONAL DE CARACTER PERMANENTE A CP. |
| 13301 | 002 | D | RENUMERACIONES POR HORAS EXTRAORDINARIAS. | 51130-133-13301-0000-0000 | REMUNERACIONES POR HORAS EXTRAORDINARIAS. | 21110-001-00000-0000-0000 | REMUNERACION POR PAGAR AL PERSONAL DE CARACTER PERMANENTE A CP. |
| 13401 | 001 | D | ACREDITACIÓN POR TITULACIÓN DE LA DOCENCIA. | 51130-134-13401-0000-0000 | ACREDITACIÓN POR TITULACIÓN DE LA DOCENCIA. | 21110-001-00000-0000-0000 | REMUNERACION POR PAGAR AL PERSONAL DE CARACTER PERMANENTE A CP. |
| 13401 | 002 | D | ACREDITACIÓN POR TITULACIÓN DE LA DOCENCIA. | 51130-134-13401-0000-0000 | ACREDITACIÓN POR TITULACIÓN DE LA DOCENCIA. | 21110-001-00000-0000-0000 | REMUNERACION POR PAGAR AL PERSONAL DE CARACTER PERMANENTE A CP. |
| 13402 | 001 | D | ACREDITACIÓN AL PERSONAL DOCENTE POR AÑOS DE ESTUDIO DE LICE | 51130-134-13402-0000-0000 | ACREDITACIÓN AL PERSONAL DOCENTE POR AÑOS DE ESTUDIO DE LICENCIATURA | 21110-001-00000-0000-0000 | REMUNERACION POR PAGAR AL PERSONAL DE CARACTER PERMANENTE A CP. |
| 13402 | 002 | D | ACREDITACIÓN AL PERSONAL DOCENTE POR AÑOS DE ESTUDIO DE LICE | 51130-134-13402-0000-0000 | ACREDITACIÓN AL PERSONAL DOCENTE POR AÑOS DE ESTUDIO DE LICENCIATURA | 21110-001-00000-0000-0000 | REMUNERACION POR PAGAR AL PERSONAL DE CARACTER PERMANENTE A CP. |
| 13403 | 001 | D | COMPENSACIONES POR SERVICIOS ESPECIALES. | 51130-134-13403-0000-0000 | COMPENSACIONES POR SERVICIOS ESPECIALES. | 21110-001-00000-0000-0000 | REMUNERACION POR PAGAR AL PERSONAL DE CARACTER PERMANENTE A CP. |
| 13403 | 002 | D | COMPENSACIONES POR SERVICIOS ESPECIALES. | 51130-134-13403-0000-0000 | COMPENSACIONES POR SERVICIOS ESPECIALES. | 21110-001-00000-0000-0000 | REMUNERACION POR PAGAR AL PERSONAL DE CARACTER PERMANENTE A CP. |
| 13404 | 001 | D | COMPENSACIONES POR SERVICIOS EVENTUALES. | 51130-134-13404-0000-0000 | COMPENSACIONES POR SERVICIOS EVENTUALES. | 21110-001-00000-0000-0000 | REMUNERACION POR PAGAR AL PERSONAL DE CARACTER PERMANENTE A CP. |
| 13404 | 002 | D | COMPENSACIONES POR SERVICIOS EVENTUALES. | 51130-134-13404-0000-0000 | COMPENSACIONES POR SERVICIOS EVENTUALES. | 21110-001-00000-0000-0000 | REMUNERACION POR PAGAR AL PERSONAL DE CARACTER PERMANENTE A CP. |
| 13405 | 001 | D | COMPENSACIONES DE RETIRO. | 51130-134-13405-0000-0000 | COMPENSACIONES DE RETIRO. | 21110-001-00000-0000-0000 | REMUNERACION POR PAGAR AL PERSONAL DE CARACTER PERMANENTE A CP. |
| 13405 | 002 | D | COMPENSACIONES DE RETIRO. | 51130-134-13405-0000-0000 | COMPENSACIONES DE RETIRO. | 21110-001-00000-0000-0000 | REMUNERACION POR PAGAR AL PERSONAL DE CARACTER PERMANENTE A CP. |
| 13407 | 001 | D | COMPESACIONES ADICIONALES POR SERVICIOS ESPECIALES. | 51130-134-13407-0000-0000 | COMPENSACIONES ADICIONALES POR SERVICIOS ESPECIALES. | 21110-001-00000-0000-0000 | REMUNERACION POR PAGAR AL PERSONAL DE CARACTER PERMANENTE A CP. |



Zoom: 111%

Report Preview

Operaciones

Página: 3 of 38 Paso: 20

Páginas a Búsque: Copias: 1

| Página | Tamaño |
|---|---|
| 1 | 12199,290 |
| 2 | 12199,562 |
| 3 | 12201,428 |
| 4 | 12199,188 |
| 5 | 12199,498 |
| 6 | 12199,186 |
| 7 | 12198,448 |
| 8 | 12195,176 |
| 9 | 12198,912 |
| 10 | 12201,076 |
| 11 | 12194,490 |
| 12 | 12197,880 |
| 13 | 12199,976 |
| 14 | 12193,520 |
| 15 | 12196,548 |
| 16 | 12200,396 |
| 17 | 12197,798 |
| 18 | 12194,514 |
| 19 | 12195,634 |
| 20 | 12195,250 |
| 21 | 12195,132 |
| 22 | 12200,170 |
| 23 | 12195,952 |
| 24 | 12187,488 |
| 25 | 12196,030 |
| 26 | 12197,146 |
| 27 | 12198,072 |
| 28 | 12199,344 |
| 29 | 12198,096 |
| 30 | 12201,340 |
| 31 | 12199,812 |
| 32 | 12196,990 |
| 33 | 12200,424 |
| 34 | 12196,584 |
| 35 | 12200,930 |
| 36 | 12200,540 |
| 37 | 12200,928 |
| 38 | 12172,194 |

## MUNICIPIO DE NUMARAN

### MATRIZ DE CONVERSIÓN DE EGRESOS

| COG | TG | MC | Nombre del COG | Cuenta para el Cargo | Nombre de Cuenta para Cargo | Cuenta para el Abono | Nombre de Cuenta para Abono |
|---|---|---|---|---|---|---|---|
| 13407 | 002 | D | COMPENSACIONES ADICIONALES POR SERVICIOS ESPECIALES | 51130-134-13407-0000-0000 | COMPENSACIONES ADICIONALES POR SERVICIOS ESPECIALES | 21110-001-00000-0000-0000 | REMUNERACION POR PAGAR AL PERSONAL DE CARACTER PERMANENTE A CP. |
| 13408 | 001 | D | ASIGNACIONES DOCENTES, PEDAGÓGICAS GENÉRICAS Y ESPECÍFICAS. | 51130-134-13408-0000-0000 | ASIGNACIONES DOCENTES, PEDAGÓGICAS GENÉRICAS Y ESPECÍFICAS. | 21110-001-00000-0000-0000 | REMUNERACION POR PAGAR AL PERSONAL DE CARACTER PERMANENTE A CP. |
| 13408 | 002 | D | ASIGNACIONES DOCENTES, PEDAGÓGICAS GENÉRICAS Y ESPECÍFICAS. | 51130-134-13408-0000-0000 | ASIGNACIONES DOCENTES, PEDAGÓGICAS GENÉRICAS Y ESPECÍFICAS. | 21110-001-00000-0000-0000 | REMUNERACION POR PAGAR AL PERSONAL DE CARACTER PERMANENTE A CP. |
| 13409 | 001 | D | COMPESACIÓN POR ADQUISICIÓN DE MATERIAL DIDÁCTICO. | 51130-134-13409-0000-0000 | COMPENSACIÓN POR ADQUISICIÓN DE MATERIAL DIDÁCTICO. | 21110-001-00000-0000-0000 | REMUNERACION POR PAGAR AL PERSONAL DE CARACTER PERMANENTE A CP. |
| 13409 | 002 | D | COMPESACIÓN POR ADQUISICIÓN DE MATERIAL DIDÁCTICO. | 51130-134-13409-0000-0000 | COMPENSACIÓN POR ADQUISICIÓN DE MATERIAL DIDÁCTICO. | 21110-001-00000-0000-0000 | REMUNERACION POR PAGAR AL PERSONAL DE CARACTER PERMANENTE A CP. |
| 13410 | 001 | D | COMPENSACIÓN POR ACTUALIZACIÓN Y FORMACIÓN ACADÉMICA. | 51130-134-13410-0000-0000 | COMPENSACIÓN POR ACTUALIZACIÓN Y FORMACIÓN ACADÉMICA. | 21110-001-00000-0000-0000 | REMUNERACION POR PAGAR AL PERSONAL DE CARACTER PERMANENTE A CP. |
| 13410 | 002 | D | COMPENSACIÓN POR ACTUALIZACIÓN Y FORMACIÓN ACADÉMICA. | 51130-134-13410-0000-0000 | COMPENSACIÓN POR ACTUALIZACIÓN Y FORMACIÓN ACADÉMICA. | 21110-001-00000-0000-0000 | REMUNERACION POR PAGAR AL PERSONAL DE CARACTER PERMANENTE A CP. |
| 13411 | 001 | D | COMPENSACIONES A MÉDICOS RESIDENTES. | 51130-134-13411-0000-0000 | COMPENSACIONES A MÉDICOS RESIDENTES. | 21110-001-00000-0000-0000 | REMUNERACION POR PAGAR AL PERSONAL DE CARACTER PERMANENTE A CP. |
| 13411 | 002 | D | COMPENSACIONES A MÉDICOS RESIDENTES. | 51130-134-13411-0000-0000 | COMPENSACIONES A MÉDICOS RESIDENTES. | 21110-001-00000-0000-0000 | REMUNERACION POR PAGAR AL PERSONAL DE CARACTER PERMANENTE A CP. |
| 13412 | 001 | D | GASTOS CONTINGENTES PARA EL PERSONAL RADICADO EN EL EXTRANJE | 51130-134-13412-0000-0000 | GASTOS CONTINGENTES PARA EL PERSONAL RADICADO EN EL EXTRANJERO. | 21110-001-00000-0000-0000 | REMUNERACION POR PAGAR AL PERSONAL DE CARACTER PERMANENTE A CP. |
| 13412 | 002 | D | GASTOS CONTINGENTES PARA EL PERSONAL RADICADO EN EL EXTRANJE | 51130-134-13412-0000-0000 | GASTOS CONTINGENTES PARA EL PERSONAL RADICADO EN EL EXTRANJERO. | 21110-001-00000-0000-0000 | REMUNERACION POR PAGAR AL PERSONAL DE CARACTER PERMANENTE A CP. |
| 13413 | 001 | D | ASIGNACIONES INHERENTES A LA CONCLUSIÓN DE SERVICIOS EN LA A | 51130-134-13413-0000-0000 | ASIGNACIONES INHERENTES A LA CONCLUSIÓN DE SERVICIOS EN LA ADMINISTRACIÓN PÚBLICA | 21110-001-00000-0000-0000 | REMUNERACION POR PAGAR AL PERSONAL DE CARACTER PERMANENTE A CP. |
| 13413 | 002 | D | ASIGNACIONES INHERENTES A LA CONCLUSIÓN DE SERVICIOS EN LA A | 51130-134-13413-0000-0000 | ASIGNACIONES INHERENTES A LA CONCLUSIÓN DE SERVICIOS EN LA ADMINISTRACIÓN PÚBLICA | 21110-001-00000-0000-0000 | REMUNERACION POR PAGAR AL PERSONAL DE CARACTER PERMANENTE A CP. |
| 13414 | 001 | D | COMPENSACIONES EXTRAORDINARIAS. | 51130-134-13414-0000-0000 | COMPENSACIONES EXTRAORDINARIAS | 21110-001-00000-0000-0000 | REMUNERACION POR PAGAR AL PERSONAL DE CARACTER PERMANENTE A CP. |
| 13414 | 002 | D | COMPENSACIONES EXTRAORDINARIAS. | 51130-134-13414-0000-0000 | COMPENSACIONES EXTRAORDINARIAS | 21110-001-00000-0000-0000 | REMUNERACION POR PAGAR AL PERSONAL DE CARACTER PERMANENTE A CP. |
| 13415 | 001 | D | PREVISIÓN SOCIAL MÚLTIPLE. | 51130-134-13415-0000-0000 | PREVISIÓN SOCIAL MÚLTIPLE. | 21110-001-00000-0000-0000 | REMUNERACION POR PAGAR AL PERSONAL DE CARACTER PERMANENTE A CP. |
| 13415 | 002 | D | PREVISIÓN SOCIAL MÚLTIPLE. | 51130-134-13415-0000-0000 | PREVISIÓN SOCIAL MÚLTIPLE. | 21110-001-00000-0000-0000 | REMUNERACION POR PAGAR AL PERSONAL DE CARACTER PERMANENTE A CP. |
| 13416 | 001 | D | COMPENSACIÓN PARA RECUPERACIÓN DE VIÁTICOS Y MATERIAL DIDÁCT | 51130-134-13416-0000-0000 | COMPENSACIÓN PARA RECUPERACIÓN DE VIÁTICOS Y MATERIAL DIDÁCTICO. | 21110-001-00000-0000-0000 | REMUNERACION POR PAGAR AL PERSONAL DE CARACTER PERMANENTE A CP. |
| 13416 | 002 | D | COMPENSACIÓN PARA RECUPERACIÓN DE VIÁTICOS Y MATERIAL DIDÁCT | 51130-134-13416-0000-0000 | COMPENSACIÓN PARA RECUPERACIÓN DE VIÁTICOS Y MATERIAL DIDÁCTICO. | 21110-001-00000-0000-0000 | REMUNERACION POR PAGAR AL PERSONAL DE CARACTER PERMANENTE A CP. |
| 13417 | 001 | D | BONO SINDICAL. | 51130-134-13417-0000-0000 | BONOS SINDICAL. | 21110-001-00000-0000-0000 | REMUNERACION POR PAGAR AL PERSONAL DE CARACTER PERMANENTE A CP. |
| 13417 | 002 | D | BONO SINDICAL. | 51130-134-13417-0000-0000 | BONOS SINDICAL. | 21110-001-00000-0000-0000 | REMUNERACION POR PAGAR AL PERSONAL DE CARACTER PERMANENTE A CP. |
| 13501 | 001 | D | SOBREHABERES. | 51130-135-13501-0000-0000 | SOBREHABERES. | 21110-001-00000-0000-0000 | REMUNERACION POR PAGAR AL PERSONAL DE CARACTER PERMANENTE A CP. |
| 13501 | 002 | D | SOBREHABERES. | 51130-135-13501-0000-0000 | SOBREHABERES. | 21110-001-00000-0000-0000 | REMUNERACION POR PAGAR AL PERSONAL DE CARACTER PERMANENTE A CP. |
| 13601 | 001 | D | ASIGNACIONES DE TÉCNICO, DE MANDO, POR COMISIÓN, DE VUELO Y | 51130-136-13601-0000-0000 | ASIGNACIONES DE TÉCNICO, DE MANDO, POR COMISIÓN, DE VUELO Y DE TÉCNICO ESPECIAL | 21110-001-00000-0000-0000 | REMUNERACION POR PAGAR AL PERSONAL DE CARACTER PERMANENTE A CP. |
| 13601 | 002 | D | ASIGNACIONES DE TÉCNICO, DE MANDO, POR COMISIÓN, DE VUELO Y | 51130-136-13601-0000-0000 | ASIGNACIONES DE TÉCNICO, DE MANDO, POR COMISIÓN, DE VUELO Y DE TÉCNICO ESPECIAL | 21110-001-00000-0000-0000 | REMUNERACION POR PAGAR AL PERSONAL DE CARACTER PERMANENTE A CP. |
| 13701 | 001 | D | HONORARIOS ESPECIALES. | 51130-137-13701-0000-0000 | HONORARIOS ESPECIALES. | 21110-001-00000-0000-0000 | REMUNERACION POR PAGAR AL PERSONAL DE CARACTER PERMANENTE A CP. |
| 13701 | 002 | D | HONORARIOS ESPECIALES. | 51130-137-13701-0000-0000 | HONORARIOS ESPECIALES. | 21110-001-00000-0000-0000 | REMUNERACION POR PAGAR AL PERSONAL DE CARACTER PERMANENTE A CP. |



Zoom: 111%

Report Preview

Operaciones

Página: 4 of 38 Paso: 20

Páginas a Búsque Copias: 1

| Página | Tamaño |
|---|---|
| 1 | 12199,290 |
| 2 | 12199,562 |
| 3 | 12201,428 |
| 4 | 12199,188 |
| 5 | 12199,498 |
| 6 | 12199,186 |
| 7 | 12198,448 |
| 8 | 12195,176 |
| 9 | 12198,912 |
| 10 | 12201,076 |
| 11 | 12194,490 |
| 12 | 12197,880 |
| 13 | 12199,976 |
| 14 | 12193,520 |
| 15 | 12196,548 |
| 16 | 12200,396 |
| 17 | 12197,798 |
| 18 | 12194,514 |
| 19 | 12195,634 |
| 20 | 12195,250 |
| 21 | 12195,132 |
| 22 | 12200,170 |
| 23 | 12195,952 |
| 24 | 12187,488 |
| 25 | 12196,030 |
| 26 | 12197,146 |
| 27 | 12198,072 |
| 28 | 12199,344 |
| 29 | 12198,096 |
| 30 | 12201,340 |
| 31 | 12199,812 |
| 32 | 12196,990 |
| 33 | 12200,424 |
| 34 | 12196,584 |
| 35 | 12200,930 |
| 36 | 12200,540 |
| 37 | 12200,928 |
| 38 | 12172,194 |

## MUNICIPIO DE NUMARAN

### MATRIZ DE CONVERSIÓN DE EGRESOS

| COG | TG | MC | Nombre del COG | Cuenta para el Cargo | Nombre de Cuenta para Cargo | Cuenta para el Abono | Nombre de Cuenta para Abono |
|---|---|---|---|---|---|---|---|
| 13801 | 001 | D | PARTICIPACIONES POR VIGILANCIA EN EL CUMPLIMIENTO DE LAS LEY | 51130-138-13801-0000-0000 | PARTICIPACIONES POR VIGILANCIA EN EL CUMPLIMIENTO DE LAS LEYES Y CUSTODIA DE VALORES. | 21110-001-00000-0000-0000 | REMUNERACION POR PAGAR AL PERSONAL DE CARACTER PERMANENTE A CP. |
| 13801 | 002 | D | PARTICIPACIONES POR VIGILANCIA EN EL CUMPLIMIENTO DE LAS LEY | 51130-138-13801-0000-0000 | PARTICIPACIONES POR VIGILANCIA EN EL CUMPLIMIENTO DE LAS LEYES Y CUSTODIA DE VALORES. | 21110-001-00000-0000-0000 | REMUNERACION POR PAGAR AL PERSONAL DE CARACTER PERMANENTE A CP. |
| 14101 | 001 | D | APORTACIONES AL ISSSTE. | 51140-141-14101-0000-0000 | APORTACIONES AL ISSSTE. | 21110-001-00000-0000-0000 | REMUNERACION POR PAGAR AL PERSONAL DE CARACTER PERMANENTE A CP. |
| 14101 | 002 | D | APORTACIONES AL ISSSTE. | 51140-141-14101-0000-0000 | APORTACIONES AL ISSSTE. | 21110-001-00000-0000-0000 | REMUNERACION POR PAGAR AL PERSONAL DE CARACTER PERMANENTE A CP. |
| 14102 | 001 | D | APORTACIONES AL ISSFAM. | 51140-141-14102-0000-0000 | APORTACIONES AL ISSFAM. | 21110-001-00000-0000-0000 | REMUNERACION POR PAGAR AL PERSONAL DE CARACTER PERMANENTE A CP. |
| 14102 | 002 | D | APORTACIONES AL ISSFAM. | 51140-141-14102-0000-0000 | APORTACIONES AL ISSFAM. | 21110-001-00000-0000-0000 | REMUNERACION POR PAGAR AL PERSONAL DE CARACTER PERMANENTE A CP. |
| 14103 | 001 | D | APORTACIONES AL IMSS. | 51140-141-14103-0000-0000 | APORTACIONES AL IMSS. | 21110-001-00000-0000-0000 | REMUNERACION POR PAGAR AL PERSONAL DE CARACTER PERMANENTE A CP. |
| 14103 | 002 | D | APORTACIONES AL IMSS. | 51140-141-14103-0000-0000 | APORTACIONES AL IMSS. | 21110-001-00000-0000-0000 | REMUNERACION POR PAGAR AL PERSONAL DE CARACTER PERMANENTE A CP. |
| 14104 | 001 | D | APORTACIONES DE SEGURIDAD SOCIAL CONTRACTUALES. | 51140-141-14104-0000-0000 | APORTACIONES DE SEGURIDAD SOCIAL CONTRACTUALES. | 21110-001-00000-0000-0000 | REMUNERACION POR PAGAR AL PERSONAL DE CARACTER PERMANENTE A CP. |
| 14104 | 002 | D | APORTACIONES DE SEGURIDAD SOCIAL CONTRACTUALES. | 51140-141-14104-0000-0000 | APORTACIONES DE SEGURIDAD SOCIAL CONTRACTUALES. | 21110-001-00000-0000-0000 | REMUNERACION POR PAGAR AL PERSONAL DE CARACTER PERMANENTE A CP. |
| 14105 | 001 | D | APORTACIONES AL SEGURO DE CESANTÍA EN EDAD AVANZADA Y VEJEZ. | 51140-141-14105-0000-0000 | APORTACIONES AL SEGURO DE CESANTÍA EN EDAD AVANZADA Y VEJEZ. | 21110-001-00000-0000-0000 | REMUNERACION POR PAGAR AL PERSONAL DE CARACTER PERMANENTE A CP. |
| 14105 | 002 | D | APORTACIONES AL SEGURO DE CESANTÍA EN EDAD AVANZADA Y VEJEZ. | 51140-141-14105-0000-0000 | APORTACIONES AL SEGURO DE CESANTÍA EN EDAD AVANZADA Y VEJEZ. | 21110-001-00000-0000-0000 | REMUNERACION POR PAGAR AL PERSONAL DE CARACTER PERMANENTE A CP. |
| 14201 | 001 | D | APORTACIONES AL FOVISSSTE. | 51140-142-14201-0000-0000 | APORTACIONES AL FOVISSSTE. | 21110-001-00000-0000-0000 | REMUNERACION POR PAGAR AL PERSONAL DE CARACTER PERMANENTE A CP. |
| 14201 | 002 | D | APORTACIONES AL FOVISSSTE. | 51140-142-14201-0000-0000 | APORTACIONES AL FOVISSSTE. | 21110-001-00000-0000-0000 | REMUNERACION POR PAGAR AL PERSONAL DE CARACTER PERMANENTE A CP. |
| 14202 | 001 | D | APORTACIONES AL INFONAVIT. | 51140-142-14202-0000-0000 | APORTACIONES AL INFONAVIT. | 21110-001-00000-0000-0000 | REMUNERACION POR PAGAR AL PERSONAL DE CARACTER PERMANENTE A CP. |
| 14202 | 002 | D | APORTACIONES AL INFONAVIT. | 51140-142-14202-0000-0000 | APORTACIONES AL INFONAVIT. | 21110-001-00000-0000-0000 | REMUNERACION POR PAGAR AL PERSONAL DE CARACTER PERMANENTE A CP. |
| 14203 | 001 | D | APORTACIONES PARA VIVIENDA. | 51140-142-14203-0000-0000 | APORTACIONES PARA VIVIENDA. | 21110-001-00000-0000-0000 | REMUNERACION POR PAGAR AL PERSONAL DE CARACTER PERMANENTE A CP. |
| 14203 | 002 | D | APORTACIONES PARA VIVIENDA. | 51140-142-14203-0000-0000 | APORTACIONES PARA VIVIENDA. | 21110-001-00000-0000-0000 | REMUNERACION POR PAGAR AL PERSONAL DE CARACTER PERMANENTE A CP. |
| 14301 | 001 | D | APORTACIONES AL SISTEMA DE AHORRO PARA EL RETIRO. | 51140-143-14301-0000-0000 | APORTACIONES AL SISTEMA DE AHORRO PARA EL RETIRO. | 21110-001-00000-0000-0000 | REMUNERACION POR PAGAR AL PERSONAL DE CARACTER PERMANENTE A CP. |
| 14301 | 002 | D | APORTACIONES AL SISTEMA DE AHORRO PARA EL RETIRO. | 51140-143-14301-0000-0000 | APORTACIONES AL SISTEMA DE AHORRO PARA EL RETIRO. | 21110-001-00000-0000-0000 | REMUNERACION POR PAGAR AL PERSONAL DE CARACTER PERMANENTE A CP. |
| 14302 | 001 | D | DEPÓSITOS PARA EL AHORRO SOLIDARIO. | 51140-143-14302-0000-0000 | DEPÓSITOS PARA EL AHORRO SOLIDARIO. | 21110-001-00000-0000-0000 | REMUNERACION POR PAGAR AL PERSONAL DE CARACTER PERMANENTE A CP. |
| 14302 | 002 | D | DEPÓSITOS PARA EL AHORRO SOLIDARIO. | 51140-143-14302-0000-0000 | DEPÓSITOS PARA EL AHORRO SOLIDARIO. | 21110-001-00000-0000-0000 | REMUNERACION POR PAGAR AL PERSONAL DE CARACTER PERMANENTE A CP. |
| 14401 | 001 | D | CUOTAS PARA EL SEGURO DE VIDA DEL PERSONAL. | 51140-144-14401-0000-0000 | CUOTAS PARA EL SEGURO DE VIDA DEL PERSONAL. | 21110-001-00000-0000-0000 | REMUNERACION POR PAGAR AL PERSONAL DE CARACTER PERMANENTE A CP. |
| 14401 | 002 | D | CUOTAS PARA EL SEGURO DE VIDA DEL PERSONAL. | 51140-144-14401-0000-0000 | CUOTAS PARA EL SEGURO DE VIDA DEL PERSONAL. | 21110-001-00000-0000-0000 | REMUNERACION POR PAGAR AL PERSONAL DE CARACTER PERMANENTE A CP. |
| 14403 | 001 | D | CUOTAS PARA EL SEGURO DE GASTOS MÉDICOS DEL PERSONAL CIVIL. | 51140-144-14403-0000-0000 | CUOTAS PARA EL SEGURO DE GASTOS MÉDICOS DEL PERSONAL CIVIL. | 21110-001-00000-0000-0000 | REMUNERACION POR PAGAR AL PERSONAL DE CARACTER PERMANENTE A CP. |
| 14403 | 002 | D | CUOTAS PARA EL SEGURO DE GASTOS MÉDICOS DEL PERSONAL CIVIL. | 51140-144-14403-0000-0000 | CUOTAS PARA EL SEGURO DE GASTOS MÉDICOS DEL PERSONAL CIVIL. | 21110-001-00000-0000-0000 | REMUNERACION POR PAGAR AL PERSONAL DE CARACTER PERMANENTE A CP. |



Report Preview

Operaciones

Página: 5 of 38 Paso: 20

Páginas a Búsque Copias: 1

| Página | Tamaño |
|---|---|
| 1 | 12199,290 |
| 2 | 12199,562 |
| 3 | 12201,428 |
| 4 | 12199,188 |
| 5 | 12199,498 |
| 6 | 12199,186 |
| 7 | 12198,448 |
| 8 | 12195,176 |
| 9 | 12198,912 |
| 10 | 12201,076 |
| 11 | 12194,490 |
| 12 | 12197,880 |
| 13 | 12199,976 |
| 14 | 12193,520 |
| 15 | 12196,548 |
| 16 | 12200,396 |
| 17 | 12197,798 |
| 18 | 12194,514 |
| 19 | 12195,634 |
| 20 | 12195,250 |
| 21 | 12195,132 |
| 22 | 12200,170 |
| 23 | 12195,952 |
| 24 | 12187,488 |
| 25 | 12196,030 |
| 26 | 12197,146 |
| 27 | 12198,072 |
| 28 | 12199,344 |
| 29 | 12198,096 |
| 30 | 12201,340 |
| 31 | 12199,812 |
| 32 | 12196,990 |
| 33 | 12200,424 |
| 34 | 12196,584 |
| 35 | 12200,930 |
| 36 | 12200,540 |
| 37 | 12200,928 |
| 38 | 12172,194 |

## MUNICIPIO DE NUMARAN

### MATRIZ DE CONVERSIÓN DE EGRESOS

| COG | TG | MC | Nombre del COG | Cuenta para el Cargo | Nombre de Cuenta para Cargo | Cuenta para el Abono | Nombre de Cuenta para Abono |
|---|---|---|---|---|---|---|---|
| 14404 | 001 | D | CUOTAS PARA EL SEGURO DE SEPARACIÓN INDIVIDUALIZADO. | 51140-144-14404-0000-0000 | CUOTAS PARA EL SEGURO DE SEPARACIÓN INDIVIDUALIZADO. | 21110-001-00000-0000-0000 | REMUNERACION POR PAGAR AL PERSONAL DE CARACTER PERMANENTE A CP. |
| 14404 | 002 | D | CUOTAS PARA EL SEGURO DE SEPARACIÓN INDIVIDUALIZADO. | 51140-144-14404-0000-0000 | CUOTAS PARA EL SEGURO DE SEPARACIÓN INDIVIDUALIZADO. | 21110-001-00000-0000-0000 | REMUNERACION POR PAGAR AL PERSONAL DE CARACTER PERMANENTE A CP. |
| 14405 | 001 | D | CUOTAS PARA EL SEGURO COLECTIVO DE RETIRO. | 51140-144-14405-0000-0000 | CUOTAS PARA EL SEGURO COLECTIVO DE RETIRO. | 21110-001-00000-0000-0000 | REMUNERACION POR PAGAR AL PERSONAL DE CARACTER PERMANENTE A CP. |
| 14405 | 002 | D | CUOTAS PARA EL SEGURO COLECTIVO DE RETIRO. | 51140-144-14405-0000-0000 | CUOTAS PARA EL SEGURO COLECTIVO DE RETIRO. | 21110-001-00000-0000-0000 | REMUNERACION POR PAGAR AL PERSONAL DE CARACTER PERMANENTE A CP. |
| 14406 | 001 | D | SEGURO DE RESPONSABILIDAD CIVIL, ASISTENCIA LEGAL Y OTROS SE | 51140-144-14406-0000-0000 | SEGURO DE RESPONSABILIDAD CIVIL, ASISTENCIA LEGAL Y OTROS SEGUROS. | 21110-001-00000-0000-0000 | REMUNERACION POR PAGAR AL PERSONAL DE CARACTER PERMANENTE A CP. |
| 14406 | 002 | D | SEGURO DE RESPONSABILIDAD CIVIL, ASISTENCIA LEGAL Y OTROS SE | 51140-144-14406-0000-0000 | SEGURO DE RESPONSABILIDAD CIVIL, ASISTENCIA LEGAL Y OTROS SEGUROS. | 21110-001-00000-0000-0000 | REMUNERACION POR PAGAR AL PERSONAL DE CARACTER PERMANENTE A CP. |
| 14407 | 001 | D | CUOTAS PARA JUBILACIÓN. | 51140-144-14407-0000-0000 | CUOTAS PARA JUBILACIÓN. | 21110-001-00000-0000-0000 | REMUNERACION POR PAGAR AL PERSONAL DE CARACTER PERMANENTE A CP. |
| 14407 | 002 | D | CUOTAS PARA JUBILACIÓN. | 51140-144-14407-0000-0000 | CUOTAS PARA JUBILACIÓN. | 21110-001-00000-0000-0000 | REMUNERACION POR PAGAR AL PERSONAL DE CARACTER PERMANENTE A CP. |
| 15101 | 001 | D | CUOTAS PARA EL FONDO DE AHORRO DEL PERSONAL. | 51150-151-15101-0000-0000 | CUOTAS PARA EL FONDO DE AHORRO DEL PERSONAL. | 21110-001-00000-0000-0000 | REMUNERACION POR PAGAR AL PERSONAL DE CARACTER PERMANENTE A CP. |
| 15101 | 002 | D | CUOTAS PARA EL FONDO DE AHORRO DEL PERSONAL. | 51150-151-15101-0000-0000 | CUOTAS PARA EL FONDO DE AHORRO DEL PERSONAL. | 21110-001-00000-0000-0000 | REMUNERACION POR PAGAR AL PERSONAL DE CARACTER PERMANENTE A CP. |
| 15109 | 001 | D | SEGURO AL PERSONAL DOCENTE. | 51150-151-15109-0000-0000 | SEGURO AL PERSONAL DOCENTE. | 21110-001-00000-0000-0000 | REMUNERACION POR PAGAR AL PERSONAL DE CARACTER PERMANENTE A CP. |
| 15109 | 002 | D | SEGURO AL PERSONAL DOCENTE. | 51150-151-15109-0000-0000 | SEGURO AL PERSONAL DOCENTE. | 21110-001-00000-0000-0000 | REMUNERACION POR PAGAR AL PERSONAL DE CARACTER PERMANENTE A CP. |
| 15111 | 001 | D | OTROS SEGUROS. | 51150-151-15111-0000-0000 | OTROS SEGUROS. | 21110-001-00000-0000-0000 | REMUNERACION POR PAGAR AL PERSONAL DE CARACTER PERMANENTE A CP. |
| 15111 | 002 | D | OTROS SEGUROS. | 51150-151-15111-0000-0000 | OTROS SEGUROS. | 21110-001-00000-0000-0000 | REMUNERACION POR PAGAR AL PERSONAL DE CARACTER PERMANENTE A CP. |
| 15201 | 001 | D | INDEMNIZACIONES POR ACCIDENTES EN EL TRABAJO. | 51150-152-15201-0000-0000 | INDEMNIZACIONES POR ACCIDENTES EN EL TRABAJO. | 21110-001-00000-0000-0000 | REMUNERACION POR PAGAR AL PERSONAL DE CARACTER PERMANENTE A CP. |
| 15201 | 002 | D | INDEMNIZACIONES POR ACCIDENTES EN EL TRABAJO. | 51150-152-15201-0000-0000 | INDEMNIZACIONES POR ACCIDENTES EN EL TRABAJO. | 21110-001-00000-0000-0000 | REMUNERACION POR PAGAR AL PERSONAL DE CARACTER PERMANENTE A CP. |
| 15202 | 001 | D | PAGO DE LIQUIDACIONES. | 51150-152-15202-0000-0000 | PAGO DE LIQUIDACIONES. | 21110-001-00000-0000-0000 | REMUNERACION POR PAGAR AL PERSONAL DE CARACTER PERMANENTE A CP. |
| 15202 | 002 | D | PAGO DE LIQUIDACIONES. | 51150-152-15202-0000-0000 | PAGO DE LIQUIDACIONES. | 21110-001-00000-0000-0000 | REMUNERACION POR PAGAR AL PERSONAL DE CARACTER PERMANENTE A CP. |
| 15301 | 001 | D | PRESTACIONES DE RETIRO. | 51150-153-15301-0000-0000 | PRESTACIONES DE RETIRO. | 21110-001-00000-0000-0000 | REMUNERACION POR PAGAR AL PERSONAL DE CARACTER PERMANENTE A CP. |
| 15301 | 002 | D | PRESTACIONES Y HABERES DE RETIRO. | 51150-153-15301-0000-0000 | PRESTACIONES DE RETIRO. | 21110-001-00000-0000-0000 | REMUNERACION POR PAGAR AL PERSONAL DE CARACTER PERMANENTE A CP. |
| 15401 | 001 | D | PRESTACIONES ESTABLECIDAS POR CONDICIONES GENERALES DE TRABA | 51150-154-15401-0000-0000 | PRESTACIONES ESTABLECIDAS POR CONDICIONES GENERALES DE TRABAJO O CONTRATOS COLECTIVOS DE TRABAJO. | 21110-001-00000-0000-0000 | REMUNERACION POR PAGAR AL PERSONAL DE CARACTER PERMANENTE A CP. |
| 15401 | 002 | D | PRESTACIONES ESTABLECIDAS POR CONDICIONES GENERALES DE TRABA | 51150-154-15401-0000-0000 | PRESTACIONES ESTABLECIDAS POR CONDICIONES GENERALES DE TRABAJO O CONTRATOS COLECTIVOS DE TRABAJO. | 21110-001-00000-0000-0000 | REMUNERACION POR PAGAR AL PERSONAL DE CARACTER PERMANENTE A CP. |
| 15501 | 001 | D | APOYOS A LA CAPACITACIÓN DE LOS SERVIDORES PÚBLICOS | 51150-155-15501-0000-0000 | APOYOS A LA CAPACITACIÓN DE LOS SERVIDORES PÚBLICOS. | 21110-001-00000-0000-0000 | REMUNERACION POR PAGAR AL PERSONAL DE CARACTER PERMANENTE A CP. |
| 15501 | 002 | D | APOYOS A LA CAPACITACIÓN DE LOS SERVIDORES PÚBLICOS | 51150-155-15501-0000-0000 | APOYOS A LA CAPACITACIÓN DE LOS SERVIDORES PÚBLICOS. | 21110-001-00000-0000-0000 | REMUNERACION POR PAGAR AL PERSONAL DE CARACTER PERMANENTE A CP. |
| 15502 | 001 | D | BECAS EDUCACIONALES | 51150-155-15502-0000-0000 | BECAS EDUCACIONALES. | 21110-001-00000-0000-0000 | REMUNERACION POR PAGAR AL PERSONAL DE CARACTER PERMANENTE A CP. |
| 15502 | 002 | D | BECAS EDUCACIONALES | 51150-155-15502-0000-0000 | BECAS EDUCACIONALES. | 21110-001-00000-0000-0000 | REMUNERACION POR PAGAR AL PERSONAL DE CARACTER PERMANENTE A CP. |

Report Preview

Operaciones

Página: 6 of 38 Paso: 20

Páginas a Búsque Copias: 1

| Página | Tamaño |
|---|---|
| 1 | 12199,290 |
| 2 | 12199,562 |
| 3 | 12201,428 |
| 4 | 12199,188 |
| 5 | 12199,498 |
| 6 | 12199,186 |
| 7 | 12198,448 |
| 8 | 12195,176 |
| 9 | 12198,912 |
| 10 | 12201,076 |
| 11 | 12194,490 |
| 12 | 12197,880 |
| 13 | 12199,976 |
| 14 | 12193,520 |
| 15 | 12196,548 |
| 16 | 12200,396 |
| 17 | 12197,798 |
| 18 | 12194,514 |
| 19 | 12195,634 |
| 20 | 12195,250 |
| 21 | 12195,132 |
| 22 | 12200,170 |
| 23 | 12195,952 |
| 24 | 12187,488 |
| 25 | 12196,030 |
| 26 | 12197,146 |
| 27 | 12198,072 |
| 28 | 12199,344 |
| 29 | 12198,096 |
| 30 | 12201,340 |
| 31 | 12199,812 |
| 32 | 12196,990 |
| 33 | 12200,424 |
| 34 | 12196,584 |
| 35 | 12200,930 |
| 36 | 12200,540 |
| 37 | 12200,928 |
| 38 | 12172,194 |

## MUNICIPIO DE NUMARAN

### MATRIZ DE CONVERSIÓN DE EGRESOS

| COG | TG | MC | Nombre del COG | Cuenta para el Cargo | Nombre de Cuenta para Cargo | Cuenta para el Abono | Nombre de Cuenta para Abono |
|---|---|---|---|---|---|---|---|
| 15901 | 001 | D | OTRAS PRESTACIONES | 51150-159-15901-0000-0000 | OTRAS PRESTACIONES. | 21110-001-00000-0000-0000 | REMUNERACION POR PAGAR AL PERSONAL DE CARACTER PERMANENTE A CP. |
| 15901 | 002 | D | OTRAS PRESTACIONES | 51150-159-15901-0000-0000 | OTRAS PRESTACIONES. | 21110-001-00000-0000-0000 | REMUNERACION POR PAGAR AL PERSONAL DE CARACTER PERMANENTE A CP. |
| 15902 | 001 | D | PAGO EXTRAORDINARIO POR RIESGO | 51150-159-15902-0000-0000 | PAGO EXTRAORDINARIO POR RIESGO. | 21110-001-00000-0000-0000 | REMUNERACION POR PAGAR AL PERSONAL DE CARACTER PERMANENTE A CP. |
| 15902 | 002 | D | PAGO EXTRAORDINARIO POR RIESGO | 51150-159-15902-0000-0000 | PAGO EXTRAORDINARIO POR RIESGO. | 21110-001-00000-0000-0000 | REMUNERACION POR PAGAR AL PERSONAL DE CARACTER PERMANENTE A CP. |
| 15903 | 001 | D | SUBSIDIO AL EMPLEO | 51150-159-15903-0000-0000 | SUBSIDIO AL EMPLEO. | 21110-001-00000-0000-0000 | REMUNERACION POR PAGAR AL PERSONAL DE CARACTER PERMANENTE A CP. |
| 15903 | 002 | D | SUBSIDIO AL EMPLEO | 51150-159-15903-0000-0000 | SUBSIDIO AL EMPLEO. | 21110-001-00000-0000-0000 | REMUNERACION POR PAGAR AL PERSONAL DE CARACTER PERMANENTE A CP. |
| 15905 | 001 | D | PRESTACIONES ADICIONALES | 51150-159-15905-0000-0000 | PRESTACIONES ADICIONALES. | 21110-001-00000-0000-0000 | REMUNERACION POR PAGAR AL PERSONAL DE CARACTER PERMANENTE A CP. |
| 15905 | 002 | D | PRESTACIONES ADICIONALES | 51150-159-15905-0000-0000 | PRESTACIONES ADICIONALES. | 21110-001-00000-0000-0000 | REMUNERACION POR PAGAR AL PERSONAL DE CARACTER PERMANENTE A CP. |
| 15906 | 001 | D | PAGOS POR DEFUNCIÓN | 51150-159-15906-0000-0000 | PAGOS POR DEFUNCIÓN. | 21110-001-00000-0000-0000 | REMUNERACION POR PAGAR AL PERSONAL DE CARACTER PERMANENTE A CP. |
| 15906 | 002 | D | PAGOS POR DEFUNCIÓN | 51150-159-15906-0000-0000 | PAGOS POR DEFUNCIÓN. | 21110-001-00000-0000-0000 | REMUNERACION POR PAGAR AL PERSONAL DE CARACTER PERMANENTE A CP. |
| 15907 | 001 | D | COMPENSACIÓN GARANTIZADA | 51150-159-15907-0000-0000 | COMPENSACIÓN GARANTIZADA | 21110-001-00000-0000-0000 | REMUNERACION POR PAGAR AL PERSONAL DE CARACTER PERMANENTE A CP. |
| 15907 | 002 | D | COMPENSACIÓN GARANTIZADA | 51150-159-15907-0000-0000 | COMPENSACIÓN GARANTIZADA | 21110-001-00000-0000-0000 | REMUNERACION POR PAGAR AL PERSONAL DE CARACTER PERMANENTE A CP. |
| 16101 | 001 | D | INCREMENTOS A LAS PERCEPCIONES | 51160-161-16101-0000-0000 | INCREMENTOS A LAS PERCEPCIONES. | 21110-001-00000-0000-0000 | REMUNERACION POR PAGAR AL PERSONAL DE CARACTER PERMANENTE A CP. |
| 16102 | 001 | D | CREACIÓN DE PLAZAS | 51160-161-16102-0000-0000 | CREACIÓN DE PLAZAS. | 21110-001-00000-0000-0000 | REMUNERACION POR PAGAR AL PERSONAL DE CARACTER PERMANENTE A CP. |
| 16103 | 001 | D | OTRAS MEDIDAS DE CARÁCTER LABORAL Y ECONÓMICO | 51160-161-16103-0000-0000 | OTRAS MEDIDAS DE CARÁCTER LABORAL Y ECONÓMICO. | 21110-001-00000-0000-0000 | REMUNERACION POR PAGAR AL PERSONAL DE CARACTER PERMANENTE A CP. |
| 16104 | 001 | D | PREVISIONES PARA APORTACIONES AL ISSSTE | 51160-161-16104-0000-0000 | PREVISIONES PARA APORTACIONES AL ISSSTE. | 21110-001-00000-0000-0000 | REMUNERACION POR PAGAR AL PERSONAL DE CARACTER PERMANENTE A CP. |
| 16105 | 001 | D | PREVISIONES PARA APORTACIONES AL FOVISSSTE | 51160-161-16105-0000-0000 | PREVISIONES PARA APORTACIONES AL FOVISSSTE. | 21110-001-00000-0000-0000 | REMUNERACION POR PAGAR AL PERSONAL DE CARACTER PERMANENTE A CP. |
| 16106 | 001 | D | PREVISIONES PARA APORTACIONES AL SISTEMA DE AHORRO PARA EL R | 51160-161-16106-0000-0000 | PREVISIONES PARA APORTACIONES AL SISTEMA DE AHORRO PARA EL RETIRO. | 21110-001-00000-0000-0000 | REMUNERACION POR PAGAR AL PERSONAL DE CARACTER PERMANENTE A CP. |
| 16107 | 001 | D | PREVISIONES PARA APORTACIONES AL SEGURO DE CESANTÍA EN EDAD | 51160-161-16107-0000-0000 | PREVISIONES PARA APORTACIONES AL SEGURO DE CESANTÍA EN EDAD AVANZADA Y VEJEZ. | 21110-001-00000-0000-0000 | REMUNERACION POR PAGAR AL PERSONAL DE CARACTER PERMANENTE A CP. |
| 16108 | 001 | D | PREVISIONES PARA LOS DEPÓSITOS AL AHORRO SOLIDARIO | 51160-161-16108-0000-0000 | PREVISIONES PARA LOS DEPÓSITOS AL AHORRO SOLIDARIO. | 21110-001-00000-0000-0000 | REMUNERACION POR PAGAR AL PERSONAL DE CARACTER PERMANENTE A CP. |
| 16109 | 001 | D | PREVISIONES PARA APORTACIONES AL SISTEMA DE PENSIONES | 51160-161-16109-0000-0000 | PREVISIONES PARA APORTACIONES AL SISTEMA DE PENSIONES | 21110-001-00000-0000-0000 | REMUNERACION POR PAGAR AL PERSONAL DE CARACTER PERMANENTE A CP. |
| 17101 | 001 | D | ESTÍMULOS POR PRODUCTIVIDAD Y EFICIENCIA | 51160-171-17101-0000-0000 | ESTÍMULOS POR PRODUCTIVIDAD Y EFICIENCIA. | 21110-000-00000-0000-0000 | SERVICIOS PERSONALES POR PAGAR A CORTO PLAZO. |
| 17101 | 002 | D | ESTÍMULOS POR PRODUCTIVIDAD Y EFICIENCIA | 51160-171-17101-0000-0000 | ESTÍMULOS POR PRODUCTIVIDAD Y EFICIENCIA. | 21110-000-00000-0000-0000 | SERVICIOS PERSONALES POR PAGAR A CORTO PLAZO. |
| 17102 | 001 | D | ESTÍMULOS AL PERSONAL OPERATIVO | 51160-171-17102-0000-0000 | ESTÍMULOS AL PERSONAL OPERATIVO. | 21110-000-00000-0000-0000 | SERVICIOS PERSONALES POR PAGAR A CORTO PLAZO. |
| 17102 | 002 | D | ESTÍMULOS AL PERSONAL OPERATIVO | 51160-171-17102-0000-0000 | ESTÍMULOS AL PERSONAL OPERATIVO. | 21110-000-00000-0000-0000 | SERVICIOS PERSONALES POR PAGAR A CORTO PLAZO. |
| 17103 | 001 | D | FONDO DE PRODUCTIVIDAD | 51160-171-17103-0000-0000 | FONDO DE PRODUCTIVIDAD. | 21110-000-00000-0000-0000 | SERVICIOS PERSONALES POR PAGAR A CORTO PLAZO. |
| 17103 | 002 | D | FONDO DE PRODUCTIVIDAD | 51160-171-17103-0000-0000 | FONDO DE PRODUCTIVIDAD. | 21110-000-00000-0000-0000 | SERVICIOS PERSONALES POR PAGAR A CORTO PLAZO. |



Report Preview

Operaciones

Página: 7 of 38 Paso: 20

Páginas a Búsque Copias: 1

| Página | Tamaño |
|---|---|
| 1 | 12199,290 |
| 2 | 12199,562 |
| 3 | 12201,428 |
| 4 | 12199,188 |
| 5 | 12199,498 |
| 6 | 12199,186 |
| 7 | 12198,448 |
| 8 | 12195,176 |
| 9 | 12198,912 |
| 10 | 12201,076 |
| 11 | 12194,490 |
| 12 | 12197,880 |
| 13 | 12199,976 |
| 14 | 12193,520 |
| 15 | 12196,548 |
| 16 | 12200,396 |
| 17 | 12197,798 |
| 18 | 12194,514 |
| 19 | 12195,634 |
| 20 | 12195,250 |
| 21 | 12195,132 |
| 22 | 12200,170 |
| 23 | 12195,952 |
| 24 | 12187,488 |
| 25 | 12196,030 |
| 26 | 12197,146 |
| 27 | 12198,072 |
| 28 | 12199,344 |
| 29 | 12198,096 |
| 30 | 12201,340 |
| 31 | 12199,812 |
| 32 | 12196,990 |
| 33 | 12200,424 |
| 34 | 12196,584 |
| 35 | 12200,930 |
| 36 | 12200,540 |
| 37 | 12200,928 |
| 38 | 12172,194 |

## MUNICIPIO DE NUMARAN

### MATRIZ DE CONVERSIÓN DE EGRESOS

| COG | TG | MC | Nombre del COG | Cuenta para el Cargo | Nombre de Cuenta para Cargo | Cuenta para el Abono | Nombre de Cuenta para Abono |
|---|---|---|---|---|---|---|---|
| 17104 | 001 | D | PREMIO DE PUNTUALIDAD | 51160-171-17104-0000-0000 | PREMIO DE PUNTUALIDAD. | 21110-000-00000-0000-0000 | SERVICIOS PERSONALES POR PAGAR A CORTO PLAZO. |
| 17104 | 002 | D | PREMIO DE PUNTUALIDAD | 51160-171-17104-0000-0000 | PREMIO DE PUNTUALIDAD. | 21110-000-00000-0000-0000 | SERVICIOS PERSONALES POR PAGAR A CORTO PLAZO. |
| 17105 | 001 | D | ESTIMULOS POR AÑOS DE SERVICIOS. | 51160-171-17105-0000-0000 | ESTIMULOS POR AÑOS DE SERVICIOS. | 21110-000-00000-0000-0000 | SERVICIOS PERSONALES POR PAGAR A CORTO PLAZO. |
| 17105 | 002 | D | ESTIMULOS POR AÑOS DE SERVICIOS. | 51160-171-17105-0000-0000 | ESTIMULOS POR AÑOS DE SERVICIOS. | 21110-000-00000-0000-0000 | SERVICIOS PERSONALES POR PAGAR A CORTO PLAZO. |
| 17201 | 001 | D | RECOMPENSAS | 51160-172-17201-0000-0000 | RECOMPENSAS | 21110-000-00000-0000-0000 | SERVICIOS PERSONALES POR PAGAR A CORTO PLAZO. |
| 17201 | 002 | D | RECOMPENSAS | 51160-172-17201-0000-0000 | RECOMPENSAS | 21110-000-00000-0000-0000 | SERVICIOS PERSONALES POR PAGAR A CORTO PLAZO. |
| 21101 | 001 | D | MATERIALES Y ÚTILES DE OFICINA | 51210-211-21101-0000-0000 | MATERIALES Y ÚTILES DE OFICINA. | 21120-001-00000-0000-0000 | PROVEEDORES DE MATERIALES, SUMINISTROS Y SERVICIOS |
| 21101 | 002 | D | MATERIALES Y ÚTILES DE OFICINA | 51210-211-21101-0000-0000 | MATERIALES Y ÚTILES DE OFICINA. | 21120-001-00000-0000-0000 | PROVEEDORES DE MATERIALES, SUMINISTROS Y SERVICIOS |
| 21102 | 001 | D | MATERIAL PARA ESTUDIOS Y PROYECTOS | 51210-211-21102-0000-0000 | MATERIAL PARA ESTUDIOS Y PROYECTOS. | 21120-001-00000-0000-0000 | PROVEEDORES DE MATERIALES, SUMINISTROS Y SERVICIOS |
| 21102 | 002 | D | MATERIAL PARA ESTUDIOS Y PROYECTOS | 51210-211-21102-0000-0000 | MATERIAL PARA ESTUDIOS Y PROYECTOS. | 21120-001-00000-0000-0000 | PROVEEDORES DE MATERIALES, SUMINISTROS Y SERVICIOS |
| 21201 | 001 | D | MATERIALES Y ÚTILES DE IMPRESIÓN Y REPRODUCCIÓN | 51210-212-21201-0000-0000 | MATERIALES Y ÚTILES DE IMPRESIÓN Y REPRODUCCIÓN. | 21120-001-00000-0000-0000 | PROVEEDORES DE MATERIALES, SUMINISTROS Y SERVICIOS |
| 21201 | 002 | D | MATERIALES Y ÚTILES DE IMPRESIÓN Y REPRODUCCIÓN. | 51210-212-21201-0000-0000 | MATERIALES Y ÚTILES DE IMPRESIÓN Y REPRODUCCIÓN. | 21120-001-00000-0000-0000 | PROVEEDORES DE MATERIALES, SUMINISTROS Y SERVICIOS |
| 21301 | 001 | D | MATERIAL ESTADÍSTICO Y GEOGRÁFICO | 51210-213-21301-0000-0000 | MATERIAL ESTADÍSTICO Y GEOGRÁFICO. | 21120-001-00000-0000-0000 | PROVEEDORES DE MATERIALES, SUMINISTROS Y SERVICIOS |
| 21301 | 002 | D | MATERIAL ESTADÍSTICO Y GEOGRÁFICO | 51210-213-21301-0000-0000 | MATERIAL ESTADÍSTICO Y GEOGRÁFICO. | 21120-001-00000-0000-0000 | PROVEEDORES DE MATERIALES, SUMINISTROS Y SERVICIOS |
| 21401 | 001 | D | MATERIALES Y ÚTILES PARA EL PROCESAMIENTO EN EQUIPOS Y BIEN | 51210-214-21401-0000-0000 | MATERIALES Y ÚTILES PARA EL PROCESAMIENTO EN EQUIPOS Y BIENES INFORMÁTICOS. | 21120-001-00000-0000-0000 | PROVEEDORES DE MATERIALES, SUMINISTROS Y SERVICIOS |
| 21401 | 002 | D | MATERIALES Y ÚTILES PARA EL PROCESAMIENTO EN EQUIPOS Y BIEN | 51210-214-21401-0000-0000 | MATERIALES Y ÚTILES PARA EL PROCESAMIENTO EN EQUIPOS Y BIENES INFORMÁTICOS. | 21120-001-00000-0000-0000 | PROVEEDORES DE MATERIALES, SUMINISTROS Y SERVICIOS |
| 21501 | 001 | D | MATERIAL DE APOYO INFORMATIVO | 51210-215-21501-0000-0000 | MATERIAL DE APOYO INFORMATIVO. | 21120-001-00000-0000-0000 | PROVEEDORES DE MATERIALES, SUMINISTROS Y SERVICIOS |
| 21501 | 002 | D | MATERIAL DE APOYO INFORMATIVO | 51210-215-21501-0000-0000 | MATERIAL DE APOYO INFORMATIVO. | 21120-001-00000-0000-0000 | PROVEEDORES DE MATERIALES, SUMINISTROS Y SERVICIOS |
| 21502 | 001 | D | MATERIAL PARA INFORMACIÓN EN ACTIVIDADES DE INVESTIGACIÓN CI | 51210-215-21502-0000-0000 | MATERIAL PARA INFORMACIÓN EN ACTIVIDADES DE INVESTIGACIÓN CIENTÍFICA Y TECNOLÓGICA. | 21120-001-00000-0000-0000 | PROVEEDORES DE MATERIALES, SUMINISTROS Y SERVICIOS |
| 21502 | 002 | D | MATERIAL PARA INFORMACIÓN EN ACTIVIDADES DE INVESTIGACIÓN CI | 51210-215-21502-0000-0000 | MATERIAL PARA INFORMACIÓN EN ACTIVIDADES DE INVESTIGACIÓN CIENTÍFICA Y TECNOLÓGICA. | 21120-001-00000-0000-0000 | PROVEEDORES DE MATERIALES, SUMINISTROS Y SERVICIOS |
| 21503 | 001 | D | MATERIAL DE FOTOGRAFÍA, CINEMATOGRAFÍA, TELEVISIÓN Y GRABACI | 51210-215-21503-0000-0000 | MATERIAL DE FOTOGRAFÍA, CINEMATOGRAFÍA TELEVISIÓN Y GRABACIÓN. | 21120-001-00000-0000-0000 | PROVEEDORES DE MATERIALES, SUMINISTROS Y SERVICIOS |
| 21503 | 002 | D | MATERIAL DE FOTOGRAFÍA, CINEMATOGRAFÍA, TELEVISIÓN Y GRABACI | 51210-215-21503-0000-0000 | MATERIAL DE FOTOGRAFÍA, CINEMATOGRAFÍA TELEVISIÓN Y GRABACIÓN. | 21120-001-00000-0000-0000 | PROVEEDORES DE MATERIALES, SUMINISTROS Y SERVICIOS |
| 21601 | 001 | D | MATERIAL DE LIMPIEZA | 51210-216-21601-0000-0000 | MATERIAL DE LIMPIEZA. | 21120-001-00000-0000-0000 | PROVEEDORES DE MATERIALES, SUMINISTROS Y SERVICIOS |
| 21601 | 002 | D | MATERIAL DE LIMPIEZA | 51210-216-21601-0000-0000 | MATERIAL DE LIMPIEZA. | 21120-001-00000-0000-0000 | PROVEEDORES DE MATERIALES, SUMINISTROS Y SERVICIOS |
| 21701 | 001 | D | MATERIALES Y SUMINISTROS PARA PLANTELES EDUCATIVOS | 51210-217-21701-0000-0000 | MATERIALES Y SUMINISTROS PARA PLANTELES EDUCATIVOS. | 21120-001-00000-0000-0000 | PROVEEDORES DE MATERIALES, SUMINISTROS Y SERVICIOS |
| 21701 | 002 | D | MATERIALES Y SUMINISTROS PARA PLANTELES EDUCATIVOS | 51210-217-21701-0000-0000 | MATERIALES Y SUMINISTROS PARA PLANTELES EDUCATIVOS. | 21120-001-00000-0000-0000 | PROVEEDORES DE MATERIALES, SUMINISTROS Y SERVICIOS |

MATRIZ PAGADO DE GASTO

La Matriz Pagado de Egresos relaciona el medio de pago, con las cuentas del Plan de Cuentas, la cuenta del debe será la cuenta del haber del asiento del devengado de egresos, la cuenta del haber está definida por el medio de pago.

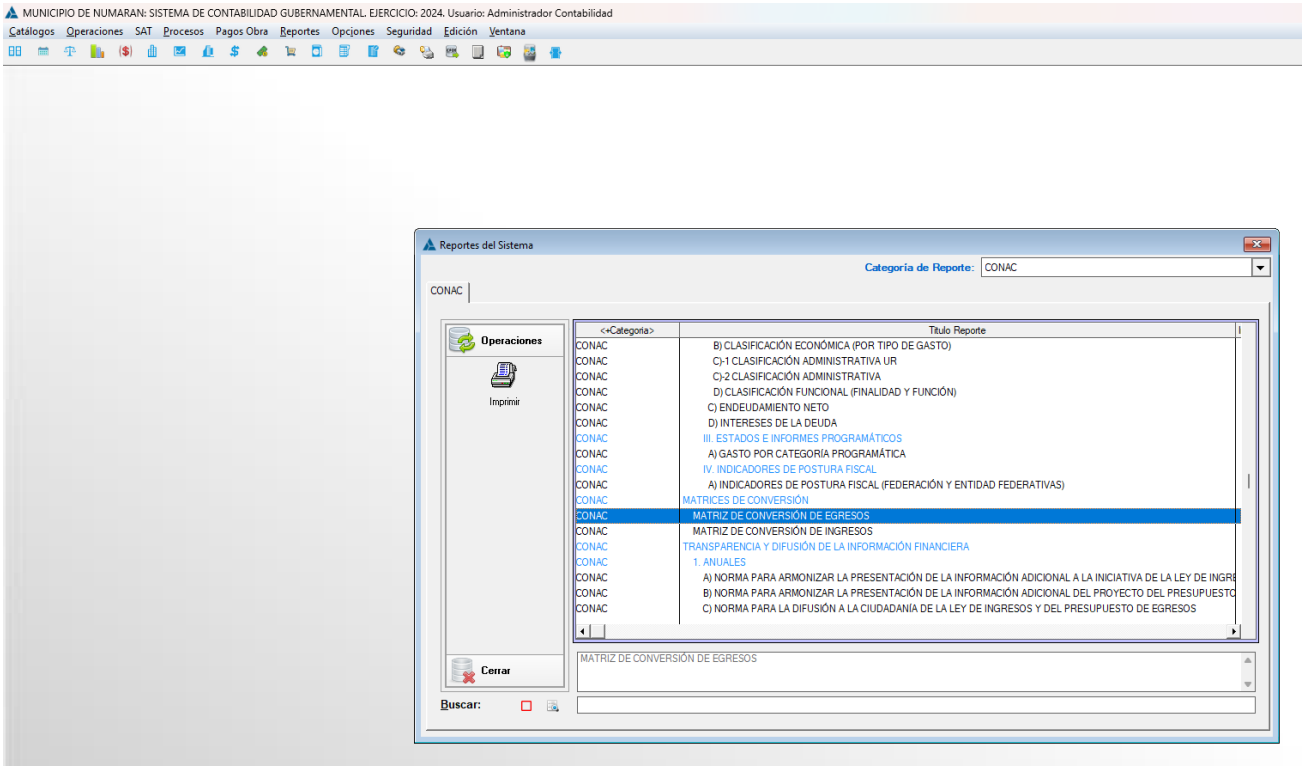


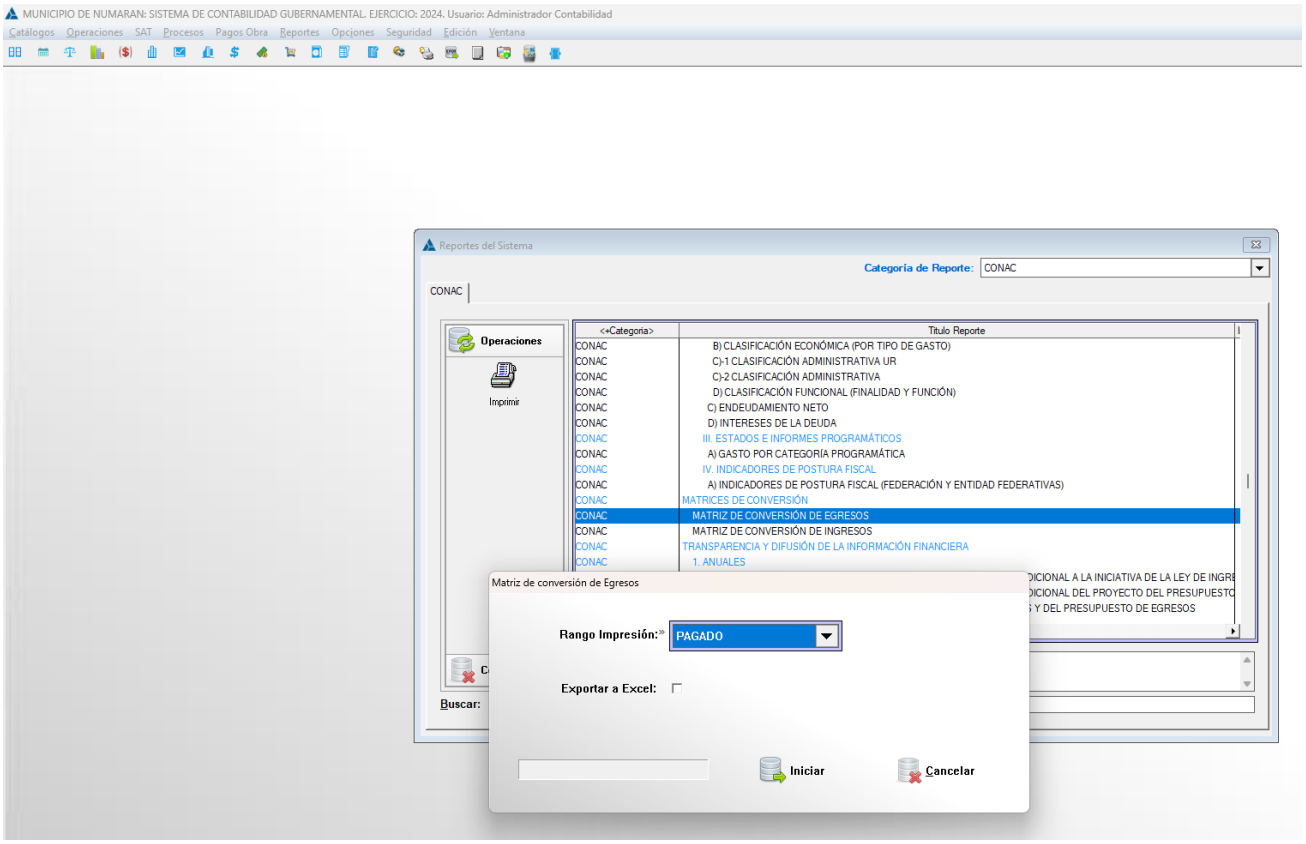

Report Preview

Operaciones

Página: 1 of 35 Paso: 20

Páginas a Búsque Copias: 1

| Página | Tamaño |
|---|---|
| 1 | 12199,310 |
| 2 | 12199,206 |
| 3 | 12199,526 |
| 4 | 12199,278 |
| 5 | 12199,216 |
| 6 | 12198,354 |
| 7 | 12198,668 |
| 8 | 12200,328 |
| 9 | 12198,410 |
| 10 | 12199,156 |
| 11 | 12198,650 |
| 12 | 12200,280 |
| 13 | 12198,204 |
| 14 | 12199,918 |
| 15 | 12199,380 |
| 16 | 12199,156 |
| 17 | 12198,928 |
| 18 | 12199,792 |
| 19 | 12199,158 |
| 20 | 12198,554 |
| 21 | 12198,508 |
| 22 | 12199,850 |
| 23 | 12200,406 |
| 24 | 12199,488 |
| 25 | 12199,054 |
| 26 | 12199,004 |
| 27 | 12197,560 |
| 28 | 12200,508 |
| 29 | 12202,672 |
| 30 | 12200,194 |
| 31 | 12202,662 |
| 32 | 12199,164 |
| 33 | 12198,670 |
| 34 | 12200,070 |
| 35 | 12191,398 |

## MUNICIPIO DE NUMARAN

### MATRIZ DE CONVERSIÓN DE EGRESOS

| COG | TG | MC | Nombre del COG | Cuenta para el Cargo | Nombre de Cuenta para Cargo | Cuenta para el Abono | Nombre de Cuenta para Abono |
|---|---|---|---|---|---|---|---|
| 11101 | 001 | P | DIETAS DEL PODER LEGISLATIVO. | 21110-001-00000-0000-0000 | REMUNERACION POR PAGAR AL PERSONAL DE CARACTER PERMANENTE A CP. | 11120-000-00000-0000-0000 | BANCOS / TESORERIA. |
| 11102 | 001 | P | DIETAS A FUNCIONARIOS ELECTORALES. | 21110-001-00000-0000-0000 | REMUNERACION POR PAGAR AL PERSONAL DE CARACTER PERMANENTE A CP. | 11120-000-00000-0000-0000 | BANCOS / TESORERIA. |
| 11103 | 001 | P | DIETAS A FUNCIONARIOS MUNICIPALES | 21110-001-00000-0000-0000 | REMUNERACION POR PAGAR AL PERSONAL DE CARACTER PERMANENTE A CP. | 11120-000-00000-0000-0000 | BANCOS / TESORERIA. |
| 11201 | 001 | P | HABERES. | 21110-001-00000-0000-0000 | REMUNERACION POR PAGAR AL PERSONAL DE CARACTER PERMANENTE A CP. | 11120-001-00000-0000-0000 | BANCOS MONEDA NACIONAL |
| 11201 | 002 | P | HABERES. | 21110-001-00000-0000-0000 | REMUNERACION POR PAGAR AL PERSONAL DE CARACTER PERMANENTE A CP. | 11120-001-00000-0000-0000 | BANCOS MONEDA NACIONAL |
| 11301 | 002 | P | SUELDOS BASE. | 21110-001-00000-0000-0000 | REMUNERACION POR PAGAR AL PERSONAL DE CARACTER PERMANENTE A CP. | 11120-001-00000-0000-0000 | BANCOS MONEDA NACIONAL |
| 11301 | 001 | P | SUELDOS BASE. | 21110-001-00000-0000-0000 | REMUNERACION POR PAGAR AL PERSONAL DE CARACTER PERMANENTE A CP. | 11120-001-00000-0000-0000 | BANCOS MONEDA NACIONAL |
| 11302 | 001 | P | SOBRESUELDOS. | 21110-001-00000-0000-0000 | REMUNERACION POR PAGAR AL PERSONAL DE CARACTER PERMANENTE A CP. | 11120-001-00000-0000-0000 | BANCOS MONEDA NACIONAL |
| 11302 | 002 | P | SOBRESUELDOS. | 21110-001-00000-0000-0000 | REMUNERACION POR PAGAR AL PERSONAL DE CARACTER PERMANENTE A CP. | 11120-001-00000-0000-0000 | BANCOS MONEDA NACIONAL |
| 11401 | 002 | P | RETRIBUCIONES POR ADSCRIPCIÓN EN EL EXTRANJERO. | 21110-001-00000-0000-0000 | REMUNERACION POR PAGAR AL PERSONAL DE CARACTER PERMANENTE A CP. | 11120-001-00000-0000-0000 | BANCOS MONEDA NACIONAL |
| 11401 | 001 | P | RETRIBUCIONES POR ADSCRIPCIÓN EN EL EXTRANJERO. | 21110-001-00000-0000-0000 | REMUNERACION POR PAGAR AL PERSONAL DE CARACTER PERMANENTE A CP. | 11120-001-00000-0000-0000 | BANCOS MONEDA NACIONAL |
| 12101 | 002 | P | HONORARIOS ASIMILABLES A SALARIOS. | 21110-001-00000-0000-0000 | REMUNERACION POR PAGAR AL PERSONAL DE CARACTER PERMANENTE A CP. | 11120-001-00000-0000-0000 | BANCOS MONEDA NACIONAL |
| 12101 | 001 | P | HONORARIOS ASIMILABLES A SALARIOS. | 21110-001-00000-0000-0000 | REMUNERACION POR PAGAR AL PERSONAL DE CARACTER PERMANENTE A CP. | 11120-001-00000-0000-0000 | BANCOS MONEDA NACIONAL |
| 12201 | 001 | P | SUELDO BASE AL PERSONAL EVENTUAL. | 21110-001-00000-0000-0000 | REMUNERACION POR PAGAR AL PERSONAL DE CARACTER PERMANENTE A CP. | 11120-001-00000-0000-0000 | BANCOS MONEDA NACIONAL |
| 12201 | 002 | P | SUELDO BASE AL PERSONAL EVENTUAL. | 21110-001-00000-0000-0000 | REMUNERACION POR PAGAR AL PERSONAL DE CARACTER PERMANENTE A CP. | 11120-001-00000-0000-0000 | BANCOS MONEDA NACIONAL |
| 12202 | 002 | P | COMPENSACIÓN A SUSTITUTOS DE PROFESORES. | 21110-001-00000-0000-0000 | REMUNERACION POR PAGAR AL PERSONAL DE CARACTER PERMANENTE A CP. | 11120-001-00000-0000-0000 | BANCOS MONEDA NACIONAL |
| 12202 | 001 | P | COMPENSACIÓN A SUSTITUTOS DE PROFESORES. | 21110-001-00000-0000-0000 | REMUNERACION POR PAGAR AL PERSONAL DE CARACTER PERMANENTE A CP. | 11120-001-00000-0000-0000 | BANCOS MONEDA NACIONAL |
| 12203 | 001 | P | SUSTITUTO A PERSONAL CON LICENCIA POR GRAVIDEZ. | 21110-001-00000-0000-0000 | REMUNERACION POR PAGAR AL PERSONAL DE CARACTER PERMANENTE A CP. | 11120-001-00000-0000-0000 | BANCOS MONEDA NACIONAL |
| 12203 | 002 | P | SUSTITUTO A PERSONAL CON LICENCIA POR GRAVIDEZ. | 21110-001-00000-0000-0000 | REMUNERACION POR PAGAR AL PERSONAL DE CARACTER PERMANENTE A CP. | 11120-001-00000-0000-0000 | BANCOS MONEDA NACIONAL |
| 12204 | 002 | P | SUSTITUTO A MAESTROS EN LICENCIA PREJUBILATORIA. | 21110-001-00000-0000-0000 | REMUNERACION POR PAGAR AL PERSONAL DE CARACTER PERMANENTE A CP. | 11120-001-00000-0000-0000 | BANCOS MONEDA NACIONAL |
| 12204 | 001 | P | SUSTITUTO A MAESTROS EN LICENCIA PREJUBILATORIA. | 21110-001-00000-0000-0000 | REMUNERACION POR PAGAR AL PERSONAL DE CARACTER PERMANENTE A CP. | 11120-001-00000-0000-0000 | BANCOS MONEDA NACIONAL |
| 12301 | 001 | P | RETRIBUCIONES POR SERVICIOS DE CARÁCTER SOCIAL. | 21110-001-00000-0000-0000 | REMUNERACION POR PAGAR AL PERSONAL DE CARACTER PERMANENTE A CP. | 11120-001-00000-0000-0000 | BANCOS MONEDA NACIONAL |
| 12301 | 002 | P | RETRIBUCIONES POR SERVICIOS DE CARÁCTER SOCIAL. | 21110-001-00000-0000-0000 | REMUNERACION POR PAGAR AL PERSONAL DE CARACTER PERMANENTE A CP. | 11120-001-00000-0000-0000 | BANCOS MONEDA NACIONAL |
| 12401 | 002 | P | RETRIBUCIÓN A LOS REPRESENTANTES DE LOS TRABAJADORES Y DE LO | 21110-001-00000-0000-0000 | REMUNERACION POR PAGAR AL PERSONAL DE CARACTER PERMANENTE A CP. | 11120-001-00000-0000-0000 | BANCOS MONEDA NACIONAL |
| 12401 | 001 | P | RETRIBUCIÓN A LOS REPRESENTANTES DE LOS TRABAJADORES Y DE LO | 21110-001-00000-0000-0000 | REMUNERACION POR PAGAR AL PERSONAL DE CARACTER PERMANENTE A CP. | 11120-001-00000-0000-0000 | BANCOS MONEDA NACIONAL |
| 13101 | 001 | P | PRIMA QUINQUENAL POR AÑOS DE SERVICIO EFECTIVAMENTE PRESTADO | 21110-001-00000-0000-0000 | REMUNERACION POR PAGAR AL PERSONAL DE CARACTER PERMANENTE A CP. | 11120-001-00000-0000-0000 | BANCOS MONEDA NACIONAL |
| 13101 | 002 | P | PRIMA QUINQUENAL POR AÑOS DE SERVICIO EFECTIVAMENTE PRESTADO | 21110-001-00000-0000-0000 | REMUNERACION POR PAGAR AL PERSONAL DE CARACTER PERMANENTE A CP. | 11120-001-00000-0000-0000 | BANCOS MONEDA NACIONAL |



Report Preview

Operaciones

Página: 2 of 35 Paso: 20

Páginas a Búsque Copias: 1

| Página | Tamaño |
|---|---|
| 1 | 12199,310 |
| 2 | 12199,206 |
| 3 | 12199,526 |
| 4 | 12199,278 |
| 5 | 12199,216 |
| 6 | 12198,354 |
| 7 | 12198,668 |
| 8 | 12200,328 |
| 9 | 12198,410 |
| 10 | 12199,156 |
| 11 | 12198,650 |
| 12 | 12200,280 |
| 13 | 12198,204 |
| 14 | 12199,918 |
| 15 | 12199,380 |
| 16 | 12199,156 |
| 17 | 12198,928 |
| 18 | 12199,792 |
| 19 | 12199,158 |
| 20 | 12198,554 |
| 21 | 12198,508 |
| 22 | 12199,850 |
| 23 | 12200,406 |
| 24 | 12199,488 |
| 25 | 12199,054 |
| 26 | 12199,004 |
| 27 | 12197,560 |
| 28 | 12200,508 |
| 29 | 12202,672 |
| 30 | 12200,194 |
| 31 | 12202,662 |
| 32 | 12199,164 |
| 33 | 12198,670 |
| 34 | 12200,070 |
| 35 | 12191,398 |

## MUNICIPIO DE NUMARAN

### MATRIZ DE CONVERSIÓN DE EGRESOS

| COG | TG | MC | Nombre del COG | Cuenta para el Cargo | Nombre de Cuenta para Cargo | Cuenta para el Abono | Nombre de Cuenta para Abono |
|---|---|---|---|---|---|---|---|
| 13102 | 002 | P | ACREDITACIÓN POR AÑOS DE SERVICIO EN LA DOCENCIA Y AL PERSON | 21110-001-00000-0000-0000 | REMUNERACION POR PAGAR AL PERSONAL DE CARACTER PERMANENTE A CP. | 11120-001-00000-0000-0000 | BANCOS MONEDA NACIONAL |
| 13102 | 001 | P | ACREDITACIÓN POR AÑOS DE SERVICIO EN LA DOCENCIA Y AL PERSON | 21110-001-00000-0000-0000 | REMUNERACION POR PAGAR AL PERSONAL DE CARACTER PERMANENTE A CP. | 11120-001-00000-0000-0000 | BANCOS MONEDA NACIONAL |
| 13103 | 001 | P | ESTÍMULOS POR AÑOS DE SERVICIO ACTIVO | 21110-001-00000-0000-0000 | REMUNERACION POR PAGAR AL PERSONAL DE CARACTER PERMANENTE A CP. | 11120-001-00000-0000-0000 | BANCOS MONEDA NACIONAL |
| 13103 | 002 | P | ESTÍMULOS POR AÑOS DE SERVICIO ACTIVO | 21110-001-00000-0000-0000 | REMUNERACION POR PAGAR AL PERSONAL DE CARACTER PERMANENTE A CP. | 11120-001-00000-0000-0000 | BANCOS MONEDA NACIONAL |
| 13104 | 002 | P | PRIMA DE ANTIGÜEDAD. | 21110-001-00000-0000-0000 | REMUNERACION POR PAGAR AL PERSONAL DE CARACTER PERMANENTE A CP. | 11120-001-00000-0000-0000 | BANCOS MONEDA NACIONAL |
| 13104 | 001 | P | ANTIGÜEDAD. | 21110-001-00000-0000-0000 | REMUNERACION POR PAGAR AL PERSONAL DE CARACTER PERMANENTE A CP. | 11120-001-00000-0000-0000 | BANCOS MONEDA NACIONAL |
| 13201 | 001 | P | PRIMA VACACIONAL. | 21110-001-00000-0000-0000 | REMUNERACION POR PAGAR AL PERSONAL DE CARACTER PERMANENTE A CP. | 11120-001-00000-0000-0000 | BANCOS MONEDA NACIONAL |
| 13201 | 002 | P | PRIMA VACACIONAL. | 21110-001-00000-0000-0000 | REMUNERACION POR PAGAR AL PERSONAL DE CARACTER PERMANENTE A CP. | 11120-001-00000-0000-0000 | BANCOS MONEDA NACIONAL |
| 13202 | 002 | P | AGUINALDO O GRATIFICACIÓN DE FIN DE AÑO. | 21110-001-00000-0000-0000 | REMUNERACION POR PAGAR AL PERSONAL DE CARACTER PERMANENTE A CP. | 11120-001-00000-0000-0000 | BANCOS MONEDA NACIONAL |
| 13202 | 001 | P | AGUINALDO O GRATIFICACIÓN DE FIN DE AÑO. | 21110-001-00000-0000-0000 | REMUNERACION POR PAGAR AL PERSONAL DE CARACTER PERMANENTE A CP. | 11120-001-00000-0000-0000 | BANCOS MONEDA NACIONAL |
| 13203 | 001 | P | PRIMA DOMINICAL | 21110-001-00000-0000-0000 | REMUNERACION POR PAGAR AL PERSONAL DE CARACTER PERMANENTE A CP. | 11120-001-00000-0000-0000 | BANCOS MONEDA NACIONAL |
| 13203 | 002 | P | PRIMA DOMINICAL | 21110-001-00000-0000-0000 | REMUNERACION POR PAGAR AL PERSONAL DE CARACTER PERMANENTE A CP. | 11120-001-00000-0000-0000 | BANCOS MONEDA NACIONAL |
| 13301 | 001 | P | RENUMERACIONES POR HORAS EXTRAORDINARIAS. | 21110-001-00000-0000-0000 | REMUNERACION POR PAGAR AL PERSONAL DE CARACTER PERMANENTE A CP. | 11120-001-00000-0000-0000 | BANCOS MONEDA NACIONAL |
| 13301 | 002 | P | RENUMERACIONES POR HORAS EXTRAORDINARIAS. | 21110-001-00000-0000-0000 | REMUNERACION POR PAGAR AL PERSONAL DE CARACTER PERMANENTE A CP. | 11120-001-00000-0000-0000 | BANCOS MONEDA NACIONAL |
| 13401 | 002 | P | ACREDITACIÓN POR TITULACIÓN DE LA DOCENCIA. | 21110-001-00000-0000-0000 | REMUNERACION POR PAGAR AL PERSONAL DE CARACTER PERMANENTE A CP. | 11120-001-00000-0000-0000 | BANCOS MONEDA NACIONAL |
| 13401 | 001 | P | ACREDITACIÓN POR TITULACIÓN DE LA DOCENCIA. | 21110-001-00000-0000-0000 | REMUNERACION POR PAGAR AL PERSONAL DE CARACTER PERMANENTE A CP. | 11120-001-00000-0000-0000 | BANCOS MONEDA NACIONAL |
| 13402 | 001 | P | ACREDITACIÓN AL PERSONAL DOCENTE POR AÑOS DE ESTUDIO DE LICE | 21110-001-00000-0000-0000 | REMUNERACION POR PAGAR AL PERSONAL DE CARACTER PERMANENTE A CP. | 11120-001-00000-0000-0000 | BANCOS MONEDA NACIONAL |
| 13402 | 002 | P | ACREDITACIÓN AL PERSONAL DOCENTE POR AÑOS DE ESTUDIO DE LICE | 21110-001-00000-0000-0000 | REMUNERACION POR PAGAR AL PERSONAL DE CARACTER PERMANENTE A CP. | 11120-001-00000-0000-0000 | BANCOS MONEDA NACIONAL |
| 13403 | 002 | P | COMPENSACIONES POR SERVICIOS ESPECIALES. | 21110-001-00000-0000-0000 | REMUNERACION POR PAGAR AL PERSONAL DE CARACTER PERMANENTE A CP. | 11120-001-00000-0000-0000 | BANCOS MONEDA NACIONAL |
| 13403 | 001 | P | COMPENSACIONES POR SERVICIOS ESPECIALES. | 21110-001-00000-0000-0000 | REMUNERACION POR PAGAR AL PERSONAL DE CARACTER PERMANENTE A CP. | 11120-001-00000-0000-0000 | BANCOS MONEDA NACIONAL |
| 13404 | 001 | P | COMPENSACIONES POR SERVICIOS EVENTUALES. | 21110-001-00000-0000-0000 | REMUNERACION POR PAGAR AL PERSONAL DE CARACTER PERMANENTE A CP. | 11120-001-00000-0000-0000 | BANCOS MONEDA NACIONAL |
| 13404 | 002 | P | COMPENSACIONES POR SERVICIOS EVENTUALES. | 21110-001-00000-0000-0000 | REMUNERACION POR PAGAR AL PERSONAL DE CARACTER PERMANENTE A CP. | 11120-001-00000-0000-0000 | BANCOS MONEDA NACIONAL |
| 13405 | 002 | P | COMPENSACIONES DE RETIRO. | 21110-001-00000-0000-0000 | REMUNERACION POR PAGAR AL PERSONAL DE CARACTER PERMANENTE A CP. | 11120-001-00000-0000-0000 | BANCOS MONEDA NACIONAL |
| 13405 | 001 | P | COMPENSACIONES DE RETIRO. | 21110-001-00000-0000-0000 | REMUNERACION POR PAGAR AL PERSONAL DE CARACTER PERMANENTE A CP. | 11120-001-00000-0000-0000 | BANCOS MONEDA NACIONAL |
| 13406 | 001 | P | COMPENSACIONES DE SERVICIOS. | 21110-001-00000-0000-0000 | REMUNERACION POR PAGAR AL PERSONAL DE CARACTER PERMANENTE A CP. | 11120-001-00000-0000-0000 | BANCOS MONEDA NACIONAL |
| 13406 | 002 | P | COMPENSACIONES DE SERVICIOS. | 21110-001-00000-0000-0000 | REMUNERACION POR PAGAR AL PERSONAL DE CARACTER PERMANENTE A CP. | 11120-001-00000-0000-0000 | BANCOS MONEDA NACIONAL |
| 13407 | 002 | P | COMPENSACIONES ADICIONALES POR SERVICIOS ESPECIALES. | 21110-001-00000-0000-0000 | REMUNERACION POR PAGAR AL PERSONAL DE CARACTER PERMANENTE A CP. | 11120-001-00000-0000-0000 | BANCOS MONEDA NACIONAL |

Report Preview

Operaciones

Página: 3 of 35 Paso: 20

Páginas a Búsque Copias: 1

| Página | Tamaño |
|---|---|
| 1 | 12199,310 |
| 2 | 12199,206 |
| 3 | 12199,526 |
| 4 | 12199,278 |
| 5 | 12199,216 |
| 6 | 12198,354 |
| 7 | 12198,668 |
| 8 | 12200,328 |
| 9 | 12198,410 |
| 10 | 12199,156 |
| 11 | 12198,650 |
| 12 | 12200,280 |
| 13 | 12198,204 |
| 14 | 12199,918 |
| 15 | 12199,380 |
| 16 | 12199,156 |
| 17 | 12198,928 |
| 18 | 12199,792 |
| 19 | 12199,158 |
| 20 | 12198,554 |
| 21 | 12198,508 |
| 22 | 12199,850 |
| 23 | 12200,406 |
| 24 | 12199,488 |
| 25 | 12199,054 |
| 26 | 12199,004 |
| 27 | 12197,560 |
| 28 | 12200,508 |
| 29 | 12202,672 |
| 30 | 12200,194 |
| 31 | 12202,662 |
| 32 | 12199,164 |
| 33 | 12198,670 |
| 34 | 12200,070 |
| 35 | 12191,398 |

## MUNICIPIO DE NUMARAN

### MATRIZ DE CONVERSIÓN DE EGRESOS

| COG | TG | MC | Nombre del COG | Cuenta para el Cargo | Nombre de Cuenta para Cargo | Cuenta para el Abono | Nombre de Cuenta para Abono |
|---|---|---|---|---|---|---|---|
| 13407 | 001 | P | COMPESACIONES ADICIONALES POR SERVICIOS ESPECIALES. | 21110-001-00000-0000-0000 | REMUNERACION POR PAGAR AL PERSONAL DE CARACTER PERMANENTE A CP. | 11120-001-00000-0000-0000 | BANCOS MONEDA NACIONAL |
| 13408 | 001 | P | ASIGNACIONES DOCENTES, PEDAGÓGICAS GENERICAS Y ESPECIFICAS. | 21110-001-00000-0000-0000 | REMUNERACION POR PAGAR AL PERSONAL DE CARACTER PERMANENTE A CP. | 11120-001-00000-0000-0000 | BANCOS MONEDA NACIONAL |
| 13408 | 002 | P | ASIGNACIONES DOCENTES, PEDAGÓGICAS GENERICAS Y ESPECIFICAS. | 21110-001-00000-0000-0000 | REMUNERACION POR PAGAR AL PERSONAL DE CARACTER PERMANENTE A CP. | 11120-001-00000-0000-0000 | BANCOS MONEDA NACIONAL |
| 13409 | 002 | P | COMPESACIÓN POR ADQUISICIÓN DE MATERIAL DIDACTICO. | 21110-001-00000-0000-0000 | REMUNERACION POR PAGAR AL PERSONAL DE CARACTER PERMANENTE A CP. | 11120-001-00000-0000-0000 | BANCOS MONEDA NACIONAL |
| 13409 | 001 | P | COMPESACIÓN POR ADQUISICIÓN DE MATERIAL DIDACTICO. | 21110-001-00000-0000-0000 | REMUNERACION POR PAGAR AL PERSONAL DE CARACTER PERMANENTE A CP. | 11120-001-00000-0000-0000 | BANCOS MONEDA NACIONAL |
| 13410 | 001 | P | COMPENSACIÓN POR ACTUALIZACIÓN Y FORMACIÓN ACADÉMICA. | 21110-001-00000-0000-0000 | REMUNERACION POR PAGAR AL PERSONAL DE CARACTER PERMANENTE A CP. | 11120-001-00000-0000-0000 | BANCOS MONEDA NACIONAL |
| 13410 | 002 | P | COMPENSACIÓN POR ACTUALIZACIÓN Y FORMACIÓN ACADÉMICA. | 21110-001-00000-0000-0000 | REMUNERACION POR PAGAR AL PERSONAL DE CARACTER PERMANENTE A CP. | 11120-001-00000-0000-0000 | BANCOS MONEDA NACIONAL |
| 13411 | 002 | P | COMPENSACIONES A MÉDICOS RESIDENTES. | 21110-001-00000-0000-0000 | REMUNERACION POR PAGAR AL PERSONAL DE CARACTER PERMANENTE A CP. | 11120-001-00000-0000-0000 | BANCOS MONEDA NACIONAL |
| 13411 | 001 | P | COMPENSACIONES A MÉDICOS RESIDENTES. | 21110-001-00000-0000-0000 | REMUNERACION POR PAGAR AL PERSONAL DE CARACTER PERMANENTE A CP. | 11120-001-00000-0000-0000 | BANCOS MONEDA NACIONAL |
| 13412 | 001 | P | GASTOS CONTINGENTES PARA EL PERSONAL RADICADO EN EL EXTRANJE | 21110-001-00000-0000-0000 | REMUNERACION POR PAGAR AL PERSONAL DE CARACTER PERMANENTE A CP. | 11120-001-00000-0000-0000 | BANCOS MONEDA NACIONAL |
| 13412 | 002 | P | GASTOS CONTINGENTES PARA EL PERSONAL RADICADO EN EL EXTRANJE | 21110-001-00000-0000-0000 | REMUNERACION POR PAGAR AL PERSONAL DE CARACTER PERMANENTE A CP. | 11120-001-00000-0000-0000 | BANCOS MONEDA NACIONAL |
| 13413 | 002 | P | ASIGNACIONES INHERENTES A LA CONCLUSIÓN DE SERVICIOS EN LA A | 21110-001-00000-0000-0000 | REMUNERACION POR PAGAR AL PERSONAL DE CARACTER PERMANENTE A CP. | 11120-001-00000-0000-0000 | BANCOS MONEDA NACIONAL |
| 13413 | 001 | P | ASIGNACIONES INHERENTES A LA CONCLUSIÓN DE SERVICIOS EN LA A | 21110-001-00000-0000-0000 | REMUNERACION POR PAGAR AL PERSONAL DE CARACTER PERMANENTE A CP. | 11120-001-00000-0000-0000 | BANCOS MONEDA NACIONAL |
| 13414 | 001 | P | COMPENSACIONES EXTRAORDINARIAS. | 21110-001-00000-0000-0000 | REMUNERACION POR PAGAR AL PERSONAL DE CARACTER PERMANENTE A CP. | 11120-001-00000-0000-0000 | BANCOS MONEDA NACIONAL |
| 13414 | 002 | P | COMPENSACIONES EXTRAORDINARIAS. | 21110-001-00000-0000-0000 | REMUNERACION POR PAGAR AL PERSONAL DE CARACTER PERMANENTE A CP. | 11120-001-00000-0000-0000 | BANCOS MONEDA NACIONAL |
| 13415 | 002 | P | PREVISIÓN SOCIAL MÚLTIPLE. | 21110-001-00000-0000-0000 | REMUNERACION POR PAGAR AL PERSONAL DE CARACTER PERMANENTE A CP. | 11120-001-00000-0000-0000 | BANCOS MONEDA NACIONAL |
| 13415 | 001 | P | PREVISIÓN SOCIAL MÚLTIPLE. | 21110-001-00000-0000-0000 | REMUNERACION POR PAGAR AL PERSONAL DE CARACTER PERMANENTE A CP. | 11120-001-00000-0000-0000 | BANCOS MONEDA NACIONAL |
| 13416 | 001 | P | COMPENSACIÓN PARA RECUPERACIÓN DE VIÁTICOS Y MATERIAL DIDACT | 21110-001-00000-0000-0000 | REMUNERACION POR PAGAR AL PERSONAL DE CARACTER PERMANENTE A CP. | 11120-001-00000-0000-0000 | BANCOS MONEDA NACIONAL |
| 13416 | 002 | P | COMPENSACIÓN PARA RECUPERACIÓN DE VIÁTICOS Y MATERIAL DIDACT | 21110-001-00000-0000-0000 | REMUNERACION POR PAGAR AL PERSONAL DE CARACTER PERMANENTE A CP. | 11120-001-00000-0000-0000 | BANCOS MONEDA NACIONAL |
| 13417 | 002 | P | BONO SINDICAL. | 21110-001-00000-0000-0000 | REMUNERACION POR PAGAR AL PERSONAL DE CARACTER PERMANENTE A CP. | 11120-001-00000-0000-0000 | BANCOS MONEDA NACIONAL |
| 13417 | 001 | P | BONO SINDICAL. | 21110-001-00000-0000-0000 | REMUNERACION POR PAGAR AL PERSONAL DE CARACTER PERMANENTE A CP. | 11120-001-00000-0000-0000 | BANCOS MONEDA NACIONAL |
| 13501 | 001 | P | SOBREHABERES. | 21110-001-00000-0000-0000 | REMUNERACION POR PAGAR AL PERSONAL DE CARACTER PERMANENTE A CP. | 11120-001-00000-0000-0000 | BANCOS MONEDA NACIONAL |
| 13501 | 002 | P | SOBREHABERES. | 21110-001-00000-0000-0000 | REMUNERACION POR PAGAR AL PERSONAL DE CARACTER PERMANENTE A CP. | 11120-001-00000-0000-0000 | BANCOS MONEDA NACIONAL |
| 13601 | 002 | P | ASIGNACIONES DE TÉCNICO, DE MANDO, POR COMISIÓN, DE VUELO Y | 21110-001-00000-0000-0000 | REMUNERACION POR PAGAR AL PERSONAL DE CARACTER PERMANENTE A CP. | 11120-001-00000-0000-0000 | BANCOS MONEDA NACIONAL |
| 13601 | 001 | P | ASIGNACIONES DE TÉCNICO, DE MANDO, POR COMISIÓN, DE VUELO Y | 21110-001-00000-0000-0000 | REMUNERACION POR PAGAR AL PERSONAL DE CARACTER PERMANENTE A CP. | 11120-001-00000-0000-0000 | BANCOS MONEDA NACIONAL |
| 13701 | 001 | P | HONORARIOS ESPECIALES. | 21110-001-00000-0000-0000 | REMUNERACION POR PAGAR AL PERSONAL DE CARACTER PERMANENTE A CP. | 11120-001-00000-0000-0000 | BANCOS MONEDA NACIONAL |
| 13701 | 002 | P | HONORARIOS ESPECIALES. | 21110-001-00000-0000-0000 | REMUNERACION POR PAGAR AL PERSONAL DE CARACTER PERMANENTE A CP. | 11120-001-00000-0000-0000 | BANCOS MONEDA NACIONAL |

Página: 3 de 35

Report Preview

Operaciones

Página: 4 of 35 Paso: 20

Páginas a Búsque Copias: 1

| Página | Tamaño |
|---|---|
| 1 | 12199,310 |
| 2 | 12199,206 |
| 3 | 12199,526 |
| 4 | 12199,278 |
| 5 | 12199,216 |
| 6 | 12198,354 |
| 7 | 12198,668 |
| 8 | 12200,328 |
| 9 | 12198,410 |
| 10 | 12199,156 |
| 11 | 12198,650 |
| 12 | 12200,280 |
| 13 | 12198,204 |
| 14 | 12199,918 |
| 15 | 12199,380 |
| 16 | 12199,156 |
| 17 | 12198,928 |
| 18 | 12199,792 |
| 19 | 12199,158 |
| 20 | 12198,554 |
| 21 | 12198,508 |
| 22 | 12199,850 |
| 23 | 12200,406 |
| 24 | 12199,488 |
| 25 | 12199,054 |
| 26 | 12199,004 |
| 27 | 12197,560 |
| 28 | 12200,508 |
| 29 | 12202,672 |
| 30 | 12200,194 |
| 31 | 12202,662 |
| 32 | 12199,164 |
| 33 | 12198,670 |
| 34 | 12200,070 |
| 35 | 12191,398 |

## MUNICIPIO DE NUMARAN

### MATRIZ DE CONVERSIÓN DE EGRESOS

| COG | TG | MC | Nombre del COG | Cuenta para el Cargo | Nombre de Cuenta para Cargo | Cuenta para el Abono | Nombre de Cuenta para Abono |
|---|---|---|---|---|---|---|---|
| 13801 | 002 | P | PARTICIPACIONES POR VIGILANCIA EN EL CUMPLIMIENTO DE LAS LEY | 21110-001-00000-0000-0000 | REMUNERACION POR PAGAR AL PERSONAL DE CARACTER PERMANENTE A CP. | 11120-001-00000-0000-0000 | BANCOS MONEDA NACIONAL |
| 13801 | 001 | P | PARTICIPACIONES POR VIGILANCIA EN EL CUMPLIMIENTO DE LAS LEY | 21110-001-00000-0000-0000 | REMUNERACION POR PAGAR AL PERSONAL DE CARACTER PERMANENTE A CP. | 11120-001-00000-0000-0000 | BANCOS MONEDA NACIONAL |
| 14101 | 001 | P | APORTACIONES AL ISSSTE. | 21110-001-00000-0000-0000 | REMUNERACION POR PAGAR AL PERSONAL DE CARACTER PERMANENTE A CP. | 11120-001-00000-0000-0000 | BANCOS MONEDA NACIONAL |
| 14101 | 002 | P | APORTACIONES AL ISSSTE. | 21110-001-00000-0000-0000 | REMUNERACION POR PAGAR AL PERSONAL DE CARACTER PERMANENTE A CP. | 11120-001-00000-0000-0000 | BANCOS MONEDA NACIONAL |
| 14102 | 001 | P | APORTACIONES AL ISSFAM. | 21110-001-00000-0000-0000 | REMUNERACION POR PAGAR AL PERSONAL DE CARACTER PERMANENTE A CP. | 11120-000-00000-0000-0000 | BANCOS / TESORERIA. |
| 14102 | 002 | P | APORTACIONES AL ISSFAM. | 21110-001-00000-0000-0000 | REMUNERACION POR PAGAR AL PERSONAL DE CARACTER PERMANENTE A CP. | 11120-000-00000-0000-0000 | BANCOS / TESORERIA. |
| 14103 | 002 | P | APORTACIONES AL IMSS. | 21110-001-00000-0000-0000 | REMUNERACION POR PAGAR AL PERSONAL DE CARACTER PERMANENTE A CP. | 11120-001-00000-0000-0000 | BANCOS MONEDA NACIONAL |
| 14103 | 001 | P | APORTACIONES AL IMSS. | 21110-001-00000-0000-0000 | REMUNERACION POR PAGAR AL PERSONAL DE CARACTER PERMANENTE A CP. | 11120-001-00000-0000-0000 | BANCOS MONEDA NACIONAL |
| 14104 | 001 | P | APORTACIONES DE SEGURIDAD SOCIAL CONTRACTUALES. | 21110-001-00000-0000-0000 | REMUNERACION POR PAGAR AL PERSONAL DE CARACTER PERMANENTE A CP. | 11120-001-00000-0000-0000 | BANCOS MONEDA NACIONAL |
| 14104 | 002 | P | APORTACIONES DE SEGURIDAD SOCIAL CONTRACTUALES. | 21110-001-00000-0000-0000 | REMUNERACION POR PAGAR AL PERSONAL DE CARACTER PERMANENTE A CP. | 11120-001-00000-0000-0000 | BANCOS MONEDA NACIONAL |
| 14105 | 002 | P | APORTACIONES AL SEGURO DE CESANTÍA EN EDAD AVANZADA Y VEJEZ. | 21110-001-00000-0000-0000 | REMUNERACION POR PAGAR AL PERSONAL DE CARACTER PERMANENTE A CP. | 11120-001-00000-0000-0000 | BANCOS MONEDA NACIONAL |
| 14105 | 001 | P | APORTACIONES AL SEGURO DE CESANTÍA EN EDAD AVANZADA Y VEJEZ. | 21110-001-00000-0000-0000 | REMUNERACION POR PAGAR AL PERSONAL DE CARACTER PERMANENTE A CP. | 11120-001-00000-0000-0000 | BANCOS MONEDA NACIONAL |
| 14201 | 001 | P | APORTACIONES AL FOVISSSTE. | 21110-001-00000-0000-0000 | REMUNERACION POR PAGAR AL PERSONAL DE CARACTER PERMANENTE A CP. | 11120-001-00000-0000-0000 | BANCOS MONEDA NACIONAL |
| 14201 | 002 | P | APORTACIONES AL FOVISSSTE. | 21110-001-00000-0000-0000 | REMUNERACION POR PAGAR AL PERSONAL DE CARACTER PERMANENTE A CP. | 11120-001-00000-0000-0000 | BANCOS MONEDA NACIONAL |
| 14202 | 002 | P | APORTACIONES AL INFONAVIT. | 21110-001-00000-0000-0000 | REMUNERACION POR PAGAR AL PERSONAL DE CARACTER PERMANENTE A CP. | 11120-001-00000-0000-0000 | BANCOS MONEDA NACIONAL |
| 14202 | 001 | P | APORTACIONES AL INFONAVIT. | 21110-001-00000-0000-0000 | REMUNERACION POR PAGAR AL PERSONAL DE CARACTER PERMANENTE A CP. | 11120-001-00000-0000-0000 | BANCOS MONEDA NACIONAL |
| 14203 | 001 | P | APORTACIONES PARA VIVIENDA. | 21110-001-00000-0000-0000 | REMUNERACION POR PAGAR AL PERSONAL DE CARACTER PERMANENTE A CP. | 11120-001-00000-0000-0000 | BANCOS MONEDA NACIONAL |
| 14203 | 002 | P | APORTACIONES PARA VIVIENDA. | 21110-001-00000-0000-0000 | REMUNERACION POR PAGAR AL PERSONAL DE CARACTER PERMANENTE A CP. | 11120-001-00000-0000-0000 | BANCOS MONEDA NACIONAL |
| 14301 | 002 | P | APORTACIONES AL SISTEMA DE AHORRO PARA EL RETIRO. | 21110-001-00000-0000-0000 | REMUNERACION POR PAGAR AL PERSONAL DE CARACTER PERMANENTE A CP. | 11120-001-00000-0000-0000 | BANCOS MONEDA NACIONAL |
| 14301 | 001 | P | APORTACIONES AL SISTEMA DE AHORRO PARA EL RETIRO. | 21110-001-00000-0000-0000 | REMUNERACION POR PAGAR AL PERSONAL DE CARACTER PERMANENTE A CP. | 11120-001-00000-0000-0000 | BANCOS MONEDA NACIONAL |
| 14302 | 001 | P | DEPÓSITOS PARA EL AHORRO SOLIDARIO. | 21110-001-00000-0000-0000 | REMUNERACION POR PAGAR AL PERSONAL DE CARACTER PERMANENTE A CP. | 11120-001-00000-0000-0000 | BANCOS MONEDA NACIONAL |
| 14302 | 002 | P | DEPÓSITOS PARA EL AHORRO SOLIDARIO. | 21110-001-00000-0000-0000 | REMUNERACION POR PAGAR AL PERSONAL DE CARACTER PERMANENTE A CP. | 11120-001-00000-0000-0000 | BANCOS MONEDA NACIONAL |
| 14401 | 002 | P | CUOTAS PARA EL SEGURO DE VIDA DEL PERSONAL. | 21110-001-00000-0000-0000 | REMUNERACION POR PAGAR AL PERSONAL DE CARACTER PERMANENTE A CP. | 11120-001-00000-0000-0000 | BANCOS MONEDA NACIONAL |
| 14401 | 001 | P | CUOTAS PARA EL SEGURO DE VIDA DEL PERSONAL. | 21110-001-00000-0000-0000 | REMUNERACION POR PAGAR AL PERSONAL DE CARACTER PERMANENTE A CP. | 11120-001-00000-0000-0000 | BANCOS MONEDA NACIONAL |
| 14403 | 001 | P | CUOTAS PARA EL SEGURO DE GASTOS MÉDICOS DEL PERSONAL CIVIL. | 21110-001-00000-0000-0000 | REMUNERACION POR PAGAR AL PERSONAL DE CARACTER PERMANENTE A CP. | 11120-001-00000-0000-0000 | BANCOS MONEDA NACIONAL |
| 14403 | 002 | P | CUOTAS PARA EL SEGURO DE GASTOS MÉDICOS DEL PERSONAL CIVIL. | 21110-001-00000-0000-0000 | REMUNERACION POR PAGAR AL PERSONAL DE CARACTER PERMANENTE A CP. | 11120-001-00000-0000-0000 | BANCOS MONEDA NACIONAL |
| 14404 | 002 | P | CUOTAS PARA EL SEGURO DE SEPARACIÓN INDIVIDUALIZADO. | 21110-001-00000-0000-0000 | REMUNERACION POR PAGAR AL PERSONAL DE CARACTER PERMANENTE A CP. | 11120-001-00000-0000-0000 | BANCOS MONEDA NACIONAL |

Página: 4 de 35

Report Preview

Operaciones

Página: 5 of 35 Paso: 20

Páginas a Búsqueda Copias: 1

| Página | Tamaño |
|---|---|
| 1 | 12199,310 |
| 2 | 12199,206 |
| 3 | 12199,526 |
| 4 | 12199,278 |
| 5 | 12199,216 |
| 6 | 12198,354 |
| 7 | 12198,668 |
| 8 | 12200,328 |
| 9 | 12198,410 |
| 10 | 12199,156 |
| 11 | 12198,650 |
| 12 | 12200,280 |
| 13 | 12198,204 |
| 14 | 12199,918 |
| 15 | 12199,380 |
| 16 | 12199,156 |
| 17 | 12198,928 |
| 18 | 12199,792 |
| 19 | 12199,158 |
| 20 | 12198,554 |
| 21 | 12198,508 |
| 22 | 12199,850 |
| 23 | 12200,406 |
| 24 | 12199,488 |
| 25 | 12199,054 |
| 26 | 12199,004 |
| 27 | 12197,560 |
| 28 | 12200,508 |
| 29 | 12202,672 |
| 30 | 12200,194 |
| 31 | 12202,662 |
| 32 | 12199,164 |
| 33 | 12198,670 |
| 34 | 12200,070 |
| 35 | 12191,398 |

## MUNICIPIO DE NUMARAN

### MATRIZ DE CONVERSIÓN DE EGRESOS

| COG | TG | MC | Nombre del COG | Cuenta para el Cargo | Nombre de Cuenta para Cargo | Cuenta para el Abono | Nombre de Cuenta para Abono |
|---|---|---|---|---|---|---|---|
| 14404 | 001 | P | CUOTAS PARA EL SEGURO DE SEPARACIÓN INDIVIDUALIZADO. | 21110-001-00000-0000-0000 | REMUNERACION POR PAGAR AL PERSONAL DE CARACTER PERMANENTE A CP. | 11120-001-00000-0000-0000 | BANCOS MONEDA NACIONAL |
| 14405 | 001 | P | CUOTAS PARA EL SEGURO COLECTIVO DE RETIRO. | 21110-001-00000-0000-0000 | REMUNERACION POR PAGAR AL PERSONAL DE CARACTER PERMANENTE A CP. | 11120-001-00000-0000-0000 | BANCOS MONEDA NACIONAL |
| 14405 | 002 | P | CUOTAS PARA EL SEGURO COLECTIVO DE RETIRO. | 21110-001-00000-0000-0000 | REMUNERACION POR PAGAR AL PERSONAL DE CARACTER PERMANENTE A CP. | 11120-001-00000-0000-0000 | BANCOS MONEDA NACIONAL |
| 14406 | 002 | P | SEGURO DE RESPONSABILIDAD CIVIL, ASISTENCIA LEGAL Y OTROS SE | 21110-001-00000-0000-0000 | REMUNERACION POR PAGAR AL PERSONAL DE CARACTER PERMANENTE A CP. | 11120-001-00000-0000-0000 | BANCOS MONEDA NACIONAL |
| 14406 | 001 | P | SEGURO DE RESPONSABILIDAD CIVIL, ASISTENCIA LEGAL Y OTROS SE | 21110-001-00000-0000-0000 | REMUNERACION POR PAGAR AL PERSONAL DE CARACTER PERMANENTE A CP. | 11120-001-00000-0000-0000 | BANCOS MONEDA NACIONAL |
| 14407 | 001 | P | CUOTAS PARA JUBILACIÓN. | 21110-001-00000-0000-0000 | REMUNERACION POR PAGAR AL PERSONAL DE CARACTER PERMANENTE A CP. | 11120-001-00000-0000-0000 | BANCOS MONEDA NACIONAL |
| 14407 | 002 | P | CUOTAS PARA JUBILACIÓN. | 21110-001-00000-0000-0000 | REMUNERACION POR PAGAR AL PERSONAL DE CARACTER PERMANENTE A CP. | 11120-001-00000-0000-0000 | BANCOS MONEDA NACIONAL |
| 15101 | 001 | P | CUOTAS PARA EL FONDO DE AHORRO DEL PERSONAL. | 21110-001-00000-0000-0000 | REMUNERACION POR PAGAR AL PERSONAL DE CARACTER PERMANENTE A CP. | 11120-001-00000-0000-0000 | BANCOS MONEDA NACIONAL |
| 15101 | 002 | P | CUOTAS PARA EL FONDO DE AHORRO DEL PERSONAL. | 21110-001-00000-0000-0000 | REMUNERACION POR PAGAR AL PERSONAL DE CARACTER PERMANENTE A CP. | 11120-001-00000-0000-0000 | BANCOS MONEDA NACIONAL |
| 15104 | 001 | P | FORTALECIMIENTO ADMINISTRATIVO. | 21110-001-00000-0000-0000 | REMUNERACION POR PAGAR AL PERSONAL DE CARACTER PERMANENTE A CP. | 11120-001-00000-0000-0000 | BANCOS MONEDA NACIONAL |
| 15104 | 002 | P | FORTALECIMIENTO ADMINISTRATIVO. | 21110-001-00000-0000-0000 | REMUNERACION POR PAGAR AL PERSONAL DE CARACTER PERMANENTE A CP. | 11120-001-00000-0000-0000 | BANCOS MONEDA NACIONAL |
| 15109 | 002 | P | SEGURO AL PERSONAL DOCENTE. | 21110-001-00000-0000-0000 | REMUNERACION POR PAGAR AL PERSONAL DE CARACTER PERMANENTE A CP. | 11120-001-00000-0000-0000 | BANCOS MONEDA NACIONAL |
| 15109 | 001 | P | SEGURO AL PERSONAL DOCENTE. | 21110-001-00000-0000-0000 | REMUNERACION POR PAGAR AL PERSONAL DE CARACTER PERMANENTE A CP. | 11120-001-00000-0000-0000 | BANCOS MONEDA NACIONAL |
| 15111 | 001 | P | OTROS SEGUROS. | 21110-001-00000-0000-0000 | REMUNERACION POR PAGAR AL PERSONAL DE CARACTER PERMANENTE A CP. | 11120-001-00000-0000-0000 | BANCOS MONEDA NACIONAL |
| 15111 | 002 | P | OTROS SEGUROS. | 21110-001-00000-0000-0000 | REMUNERACION POR PAGAR AL PERSONAL DE CARACTER PERMANENTE A CP. | 11120-001-00000-0000-0000 | BANCOS MONEDA NACIONAL |
| 15201 | 002 | P | INDEMNIZACIONES POR ACCIDENTES EN EL TRABAJO. | 21110-001-00000-0000-0000 | REMUNERACION POR PAGAR AL PERSONAL DE CARACTER PERMANENTE A CP. | 11120-001-00000-0000-0000 | BANCOS MONEDA NACIONAL |
| 15201 | 001 | P | INDEMNIZACIONES POR ACCIDENTES EN EL TRABAJO. | 21110-001-00000-0000-0000 | REMUNERACION POR PAGAR AL PERSONAL DE CARACTER PERMANENTE A CP. | 11120-001-00000-0000-0000 | BANCOS MONEDA NACIONAL |
| 15202 | 001 | P | PAGO DE LIQUIDACIONES. | 21110-001-00000-0000-0000 | REMUNERACION POR PAGAR AL PERSONAL DE CARACTER PERMANENTE A CP. | 11120-001-00000-0000-0000 | BANCOS MONEDA NACIONAL |
| 15202 | 002 | P | PAGO DE LIQUIDACIONES. | 21110-001-00000-0000-0000 | REMUNERACION POR PAGAR AL PERSONAL DE CARACTER PERMANENTE A CP. | 11120-001-00000-0000-0000 | BANCOS MONEDA NACIONAL |
| 15301 | 002 | P | PRESTACIONES Y HABERES DE RETIRO. | 21110-001-00000-0000-0000 | REMUNERACION POR PAGAR AL PERSONAL DE CARACTER PERMANENTE A CP. | 11120-001-00000-0000-0000 | BANCOS MONEDA NACIONAL |
| 15301 | 001 | P | PRESTACIONES DE RETIRO. | 21110-001-00000-0000-0000 | REMUNERACION POR PAGAR AL PERSONAL DE CARACTER PERMANENTE A CP. | 11120-001-00000-0000-0000 | BANCOS MONEDA NACIONAL |
| 15401 | 001 | P | PRESTACIONES ESTABLECIDAS POR CONDICIONES GENERALES DE TRABA | 21110-001-00000-0000-0000 | REMUNERACION POR PAGAR AL PERSONAL DE CARACTER PERMANENTE A CP. | 11120-001-00000-0000-0000 | BANCOS MONEDA NACIONAL |
| 15401 | 002 | P | PRESTACIONES ESTABLECIDAS POR CONDICIONES GENERALES DE TRABA | 21110-001-00000-0000-0000 | REMUNERACION POR PAGAR AL PERSONAL DE CARACTER PERMANENTE A CP. | 11120-001-00000-0000-0000 | BANCOS MONEDA NACIONAL |
| 15501 | 002 | P | APOYOS A LA CAPACITACIÓN DE LOS SERVIDORES PÚBLICOS | 21110-001-00000-0000-0000 | REMUNERACION POR PAGAR AL PERSONAL DE CARACTER PERMANENTE A CP. | 11120-001-00000-0000-0000 | BANCOS MONEDA NACIONAL |
| 15501 | 001 | P | APOYOS A LA CAPACITACIÓN DE LOS SERVIDORES PÚBLICOS | 21110-001-00000-0000-0000 | REMUNERACION POR PAGAR AL PERSONAL DE CARACTER PERMANENTE A CP. | 11120-001-00000-0000-0000 | BANCOS MONEDA NACIONAL |
| 15502 | 001 | P | BECAS EDUCACIONALES | 21110-001-00000-0000-0000 | REMUNERACION POR PAGAR AL PERSONAL DE CARACTER PERMANENTE A CP. | 11120-001-00000-0000-0000 | BANCOS MONEDA NACIONAL |
| 15502 | 002 | P | BECAS EDUCACIONALES | 21110-001-00000-0000-0000 | REMUNERACION POR PAGAR AL PERSONAL DE CARACTER PERMANENTE A CP. | 11120-001-00000-0000-0000 | BANCOS MONEDA NACIONAL |

Página: 5 de 35

Report Preview

Operaciones

Página: 6 of 35 Paso: 20

Páginas a Búsqueda Copias: 1

| Página | Tamaño |
|---|---|
| 1 | 12199,310 |
| 2 | 12199,206 |
| 3 | 12199,526 |
| 4 | 12199,278 |
| 5 | 12199,216 |
| 6 | 12198,354 |
| 7 | 12198,668 |
| 8 | 12200,328 |
| 9 | 12198,410 |
| 10 | 12199,156 |
| 11 | 12198,650 |
| 12 | 12200,280 |
| 13 | 12198,204 |
| 14 | 12199,918 |
| 15 | 12199,380 |
| 16 | 12199,156 |
| 17 | 12198,928 |
| 18 | 12199,792 |
| 19 | 12199,158 |
| 20 | 12198,554 |
| 21 | 12198,508 |
| 22 | 12199,850 |
| 23 | 12200,406 |
| 24 | 12199,488 |
| 25 | 12199,054 |
| 26 | 12199,004 |
| 27 | 12197,560 |
| 28 | 12200,508 |
| 29 | 12202,672 |
| 30 | 12200,194 |
| 31 | 12202,662 |
| 32 | 12199,164 |
| 33 | 12198,670 |
| 34 | 12200,070 |
| 35 | 12191,398 |

## MUNICIPIO DE NUMARAN

### MATRIZ DE CONVERSIÓN DE EGRESOS

| COG | TG | MC | Nombre del COG | Cuenta para el Cargo | Nombre de Cuenta para Cargo | Cuenta para el Abono | Nombre de Cuenta para Abono |
|---|---|---|---|---|---|---|---|
| 15901 | 002 | P | OTRAS PRESTACIONES | 21110-001-00000-0000-0000 | REMUNERACION POR PAGAR AL PERSONAL DE CARACTER PERMANENTE A CP. | 11120-001-00000-0000-0000 | BANCOS MONEDA NACIONAL |
| 15901 | 001 | P | OTRAS PRESTACIONES | 21110-001-00000-0000-0000 | REMUNERACION POR PAGAR AL PERSONAL DE CARACTER PERMANENTE A CP. | 11120-001-00000-0000-0000 | BANCOS MONEDA NACIONAL |
| 15902 | 001 | P | PAGO EXTRAORDINARIO POR RIESGO | 21110-001-00000-0000-0000 | REMUNERACION POR PAGAR AL PERSONAL DE CARACTER PERMANENTE A CP. | 11120-001-00000-0000-0000 | BANCOS MONEDA NACIONAL |
| 15902 | 002 | P | PAGO EXTRAORDINARIO POR RIESGO | 21110-001-00000-0000-0000 | REMUNERACION POR PAGAR AL PERSONAL DE CARACTER PERMANENTE A CP. | 11120-001-00000-0000-0000 | BANCOS MONEDA NACIONAL |
| 15903 | 002 | P | SUBSIDIO AL EMPLEO | 21110-001-00000-0000-0000 | REMUNERACION POR PAGAR AL PERSONAL DE CARACTER PERMANENTE A CP. | 11120-001-00000-0000-0000 | BANCOS MONEDA NACIONAL |
| 15903 | 001 | P | SUBSIDIO AL EMPLEO | 21110-001-00000-0000-0000 | REMUNERACION POR PAGAR AL PERSONAL DE CARACTER PERMANENTE A CP. | 11120-001-00000-0000-0000 | BANCOS MONEDA NACIONAL |
| 15905 | 001 | P | PRESTACIONES ADICIONALES | 21110-001-00000-0000-0000 | REMUNERACION POR PAGAR AL PERSONAL DE CARACTER PERMANENTE A CP. | 11120-001-00000-0000-0000 | BANCOS MONEDA NACIONAL |
| 15905 | 002 | P | PRESTACIONES ADICIONALES | 21110-001-00000-0000-0000 | REMUNERACION POR PAGAR AL PERSONAL DE CARACTER PERMANENTE A CP. | 11120-001-00000-0000-0000 | BANCOS MONEDA NACIONAL |
| 15906 | 002 | P | PAGOS POR DEFUNCIÓN | 21110-001-00000-0000-0000 | REMUNERACION POR PAGAR AL PERSONAL DE CARACTER PERMANENTE A CP. | 11120-001-00000-0000-0000 | BANCOS MONEDA NACIONAL |
| 15906 | 001 | P | PAGOS POR DEFUNCIÓN | 21110-001-00000-0000-0000 | REMUNERACION POR PAGAR AL PERSONAL DE CARACTER PERMANENTE A CP. | 11120-001-00000-0000-0000 | BANCOS MONEDA NACIONAL |
| 15907 | 001 | P | COMPENSACIÓN GARANTIZADA | 21110-001-00000-0000-0000 | REMUNERACION POR PAGAR AL PERSONAL DE CARACTER PERMANENTE A CP. | 11120-001-00000-0000-0000 | BANCOS MONEDA NACIONAL |
| 15907 | 002 | P | COMPENSACIÓN GARANTIZADA | 21110-001-00000-0000-0000 | REMUNERACION POR PAGAR AL PERSONAL DE CARACTER PERMANENTE A CP. | 11120-001-00000-0000-0000 | BANCOS MONEDA NACIONAL |
| 16101 | 001 | P | INCREMENTOS A LAS PERCEPCIONES | 21110-001-00000-0000-0000 | REMUNERACION POR PAGAR AL PERSONAL DE CARACTER PERMANENTE A CP. | 11120-001-00000-0000-0000 | BANCOS MONEDA NACIONAL |
| 16102 | 001 | P | CREACIÓN DE PLAZAS | 21110-001-00000-0000-0000 | REMUNERACION POR PAGAR AL PERSONAL DE CARACTER PERMANENTE A CP. | 11120-001-00000-0000-0000 | BANCOS MONEDA NACIONAL |
| 16103 | 001 | P | OTRAS MEDIDAS DE CARÁCTER LABORAL Y ECONÓMICO | 21110-001-00000-0000-0000 | REMUNERACION POR PAGAR AL PERSONAL DE CARACTER PERMANENTE A CP. | 11120-001-00000-0000-0000 | BANCOS MONEDA NACIONAL |
| 16104 | 001 | P | PREVISIONES PARA APORTACIONES AL ISSSTE | 21110-001-00000-0000-0000 | REMUNERACION POR PAGAR AL PERSONAL DE CARACTER PERMANENTE A CP. | 11120-001-00000-0000-0000 | BANCOS MONEDA NACIONAL |
| 16105 | 001 | P | PREVISIONES PARA APORTACIONES AL FOVISSSTE | 21110-001-00000-0000-0000 | REMUNERACION POR PAGAR AL PERSONAL DE CARACTER PERMANENTE A CP. | 11120-001-00000-0000-0000 | BANCOS MONEDA NACIONAL |
| 16106 | 001 | P | PREVISIONES PARA APORTACIONES AL SISTEMA DE AHORRO PARA EL R | 21110-001-00000-0000-0000 | REMUNERACION POR PAGAR AL PERSONAL DE CARACTER PERMANENTE A CP. | 11120-001-00000-0000-0000 | BANCOS MONEDA NACIONAL |
| 16107 | 001 | P | PREVISIONES PARA APORTACIONES AL SEGURO DE CESANTÍA EN EDAD | 21110-001-00000-0000-0000 | REMUNERACION POR PAGAR AL PERSONAL DE CARACTER PERMANENTE A CP. | 11120-001-00000-0000-0000 | BANCOS MONEDA NACIONAL |
| 16108 | 001 | P | PREVISIONES PARA LOS DEPÓSITOS AL AHORRO SOLIDARIO | 21110-001-00000-0000-0000 | REMUNERACION POR PAGAR AL PERSONAL DE CARACTER PERMANENTE A CP. | 11120-001-00000-0000-0000 | BANCOS MONEDA NACIONAL |
| 16109 | 001 | P | PREVISIONES PARA APORTACIONES AL SISTEMA DE PENSIONES | 21110-001-00000-0000-0000 | REMUNERACION POR PAGAR AL PERSONAL DE CARACTER PERMANENTE A CP. | 11120-000-00000-0000-0000 | BANCOS / TESORERIA. |
| 17101 | 001 | P | ESTÍMULOS POR PRODUCTIVIDAD Y EFICIENCIA | 21110-000-00000-0000-0000 | SERVICIOS PERSONALES POR PAGAR A CORTO PLAZO. | 11120-000-00000-0000-0000 | BANCOS / TESORERIA. |
| 17101 | 002 | P | ESTÍMULOS POR PRODUCTIVIDAD Y EFICIENCIA | 21110-000-00000-0000-0000 | SERVICIOS PERSONALES POR PAGAR A CORTO PLAZO. | 11120-000-00000-0000-0000 | BANCOS / TESORERIA. |
| 17102 | 001 | P | ESTÍMULOS AL PERSONAL OPERATIVO | 21110-000-00000-0000-0000 | SERVICIOS PERSONALES POR PAGAR A CORTO PLAZO. | 11120-000-00000-0000-0000 | BANCOS / TESORERIA. |
| 17102 | 002 | P | ESTÍMULOS AL PERSONAL OPERATIVO | 21110-000-00000-0000-0000 | SERVICIOS PERSONALES POR PAGAR A CORTO PLAZO. | 11120-000-00000-0000-0000 | BANCOS / TESORERIA. |
| 17103 | 002 | P | FONDO DE PRODUCTIVIDAD | 21110-000-00000-0000-0000 | SERVICIOS PERSONALES POR PAGAR A CORTO PLAZO. | 11120-000-00000-0000-0000 | BANCOS / TESORERIA. |
| 17103 | 001 | P | FONDO DE PRODUCTIVIDAD | 21110-000-00000-0000-0000 | SERVICIOS PERSONALES POR PAGAR A CORTO PLAZO. | 11120-000-00000-0000-0000 | BANCOS / TESORERIA. |

Página: 6 de 35

MATRIZ DE INGRESOS DEVENGADOS

La matriz de Ingresos Devengados relaciona el Tipo de Ingreso del Clasificador por Rubros de Ingresos con el Plan de Cuentas, el código del Tipo de Ingreso determina la cuenta contable de abono; en los casos en que no sea posible determinar la cuenta contable de abono de Ingreso, deberá relacionarse con la cuenta contable que corresponda.

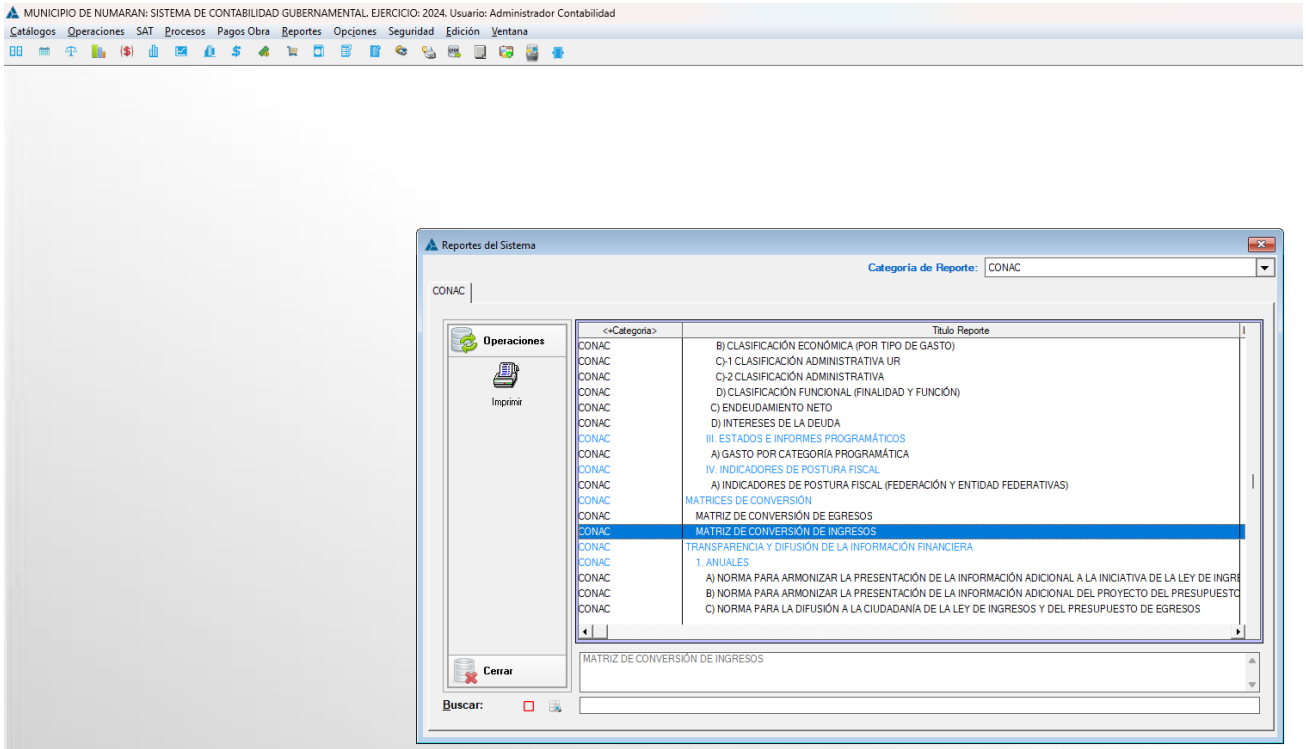


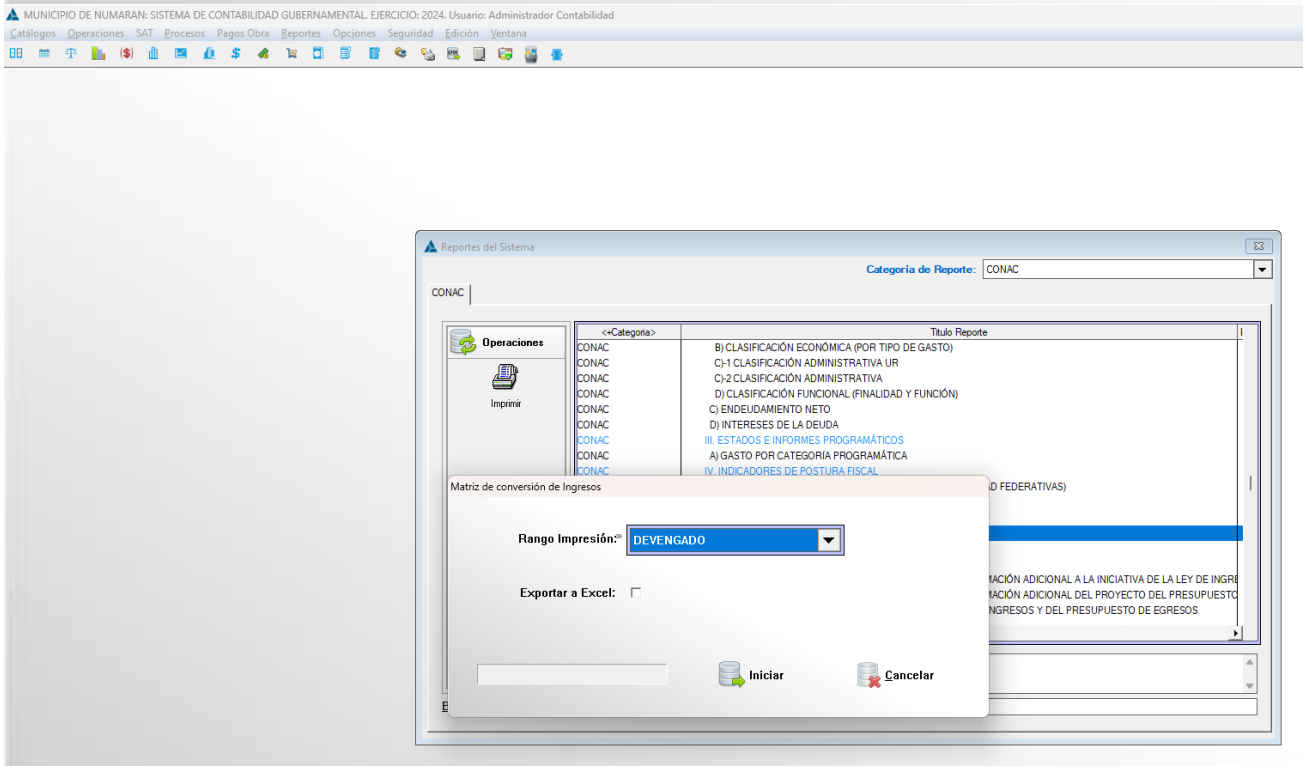

Report Preview

Operaciones

Página: 1 of 52 Paso: 20

Páginas a Búsque Copias: 1

| Página | Tamaño |
|---|---|
| 1 | 12196,462 |
| 2 | 12203,916 |
| 3 | 12196,874 |
| 4 | 12200,916 |
| 5 | 12199,494 |
| 6 | 12198,176 |
| 7 | 12200,826 |
| 8 | 12196,452 |
| 9 | 12188,654 |
| 10 | 12194,062 |
| 11 | 12189,730 |
| 12 | 12185,086 |
| 13 | 12185,434 |
| 14 | 12185,230 |
| 15 | 12191,010 |
| 16 | 12187,392 |
| 17 | 12189,708 |
| 18 | 12187,364 |
| 19 | 12191,630 |
| 20 | 12187,028 |
| 21 | 12189,580 |
| 22 | 12193,264 |
| 23 | 12189,358 |
| 24 | 12191,058 |
| 25 | 12190,362 |
| 26 | 12187,790 |
| 27 | 12187,244 |
| 28 | 12187,424 |
| 29 | 12192,062 |
| 30 | 12193,668 |
| 31 | 12199,034 |
| 32 | 12200,934 |
| 33 | 12187,526 |
| 34 | 12186,558 |
| 35 | 12188,198 |
| 36 | 12193,470 |
| 37 | 12190,842 |
| 38 | 12195,428 |
| 39 | 12191,556 |
| 40 | 12180,848 |
| 41 | 12181,990 |
| 42 | 12192,468 |
| 43 | 12203,250 |
| 44 | 12203,376 |
| 45 | 12203,598 |
| 46 | 12203,634 |
| 47 | 12197,312 |
| 48 | 12192,410 |
| 49 | 12196,766 |
| 50 | 12201,230 |
| 51 | 12199,530 |
| 52 | 12183,786 |

## MUNICIPIO DE NUMARAN

### MATRIZ DE CONVERSIÓN DE INGRESOS

| CRI | FF | MI | Nombre del CRI | Cuenta para el Cargo | Nombre de Cuenta para Cargo | Cuenta para el Abono | Nombre de Cuenta para Abono |
|---|---|---|---|---|---|---|---|
| 11001 | 101 | D | ART.7.I. IMPUESTO SOBRE EL IMPORTE O SU EQUIVALENTE DE LOS PREMIOS OBTENIDOS EN RIFAS, LOTERIAS, CONCURSOS O SORTEOS. | 11240-011-00001-0001-0000 | ART.7.I. IMPUESTO SOBRE EL IMPORTE O SU EQUIVALENTE DE LOS PREMIOS OBTENIDOS EN RIFAS, LOTERIAS, CONCURSOS O SORTEOS. | 41110-011-00001-0001-0000 | ART.7.I. IMPUESTO SOBRE EL IMPORTE O SU EQUIVALENTE DE LOS PREMIOS OBTENIDOS EN RIFAS, LOTERIAS, CONCURSOS O SORTEOS. |
| 11001 | 101 | D | IMPUESTO SOBRE LOTERIAS, RIFAS, SORTEOS Y CONCURSOS | 11240-011-00001-0002-0000 | ART.7.II. IMPUESTO SOBRE LOS INGRESOS OBTENIDOS POR LOS ORGANIZADORES, POR LA ENAJENACION DE BILLETES O DEMAS COMPROBANTES QUE PERMITAN PARTICIPAR DE RIFAS, LOTERIAS, CONCURSOS O SORTEOS. | 41110-011-00001-0002-0000 | ART.7.II. IMPUESTO SOBRE LOS INGRESOS OBTENIDOS POR LOS ORGANIZADORES, POR LA ENAJENACION DE BILLETES O DEMAS COMPROBANTES QUE PERMITAN PARTICIPAR DE RIFAS, LOTERIAS, CONCURSOS O SORTEOS. |
| 11002 | 101 | D | ART.6.I. DERECHOS DE ADMISION, DE MESA, CONSUMO MINIMO O CUALQUIER OTRA DENOMINACION QUE SE LE DE, CUYO PAGO CONDICIONE EL ACCESO DE LOS ASISTENTES A BAILES PUBLICOS, ESPECTACULOS CON VARIEDAD, TORNEOS DE GALLOS Y CARRERAS DE CABALLOS. | 11240-011-00002-0001-0000 | ART.6.I. DERECHOS DE ADMISION, DE MESA, CONSUMO MINIMO O CUALQUIER OTRA DENOMINACION QUE SE LE DE, CUYO PAGO CONDICIONE EL ACCESO DE LOS ASISTENTES A BAILES PUBLICOS, ESPECTACULOS CON VARIEDAD, TORNEOS DE GALLOS Y CARRERAS DE CABALLOS. | 41110-011-00002-0001-0000 | ART.6.I. DERECHOS DE ADMISION, DE MESA, CONSUMO MINIMO O CUALQUIER OTRA DENOMINACION QUE SE LE DE, CUYO PAGO CONDICIONE EL ACCESO DE LOS ASISTENTES A BAILES PUBLICOS, ESPECTACULOS CON VARIEDAD, TORNEOS DE GALLOS Y CARRERAS DE CABALLOS. |
| 11002 | 101 | D | ART.6.II.A) IMPUESTO SOBRE ESPECTACULOS PUBLICOS, POR FUNCIONES DE BOX, LUCHA LIBRE Y AUDICIONES MUSICALES. | 11240-011-00002-0002-0000 | ART.6.II.A) IMPUESTO SOBRE ESPECTACULOS PUBLICOS, POR FUNCIONES DE BOX, LUCHA LIBRE Y AUDICIONES MUSICALES. | 41110-011-00002-0002-0000 | ART.6.II.A) IMPUESTO SOBRE ESPECTACULOS PUBLICOS, POR FUNCIONES DE BOX, LUCHA LIBRE Y AUDICIONES MUSICALES. |
| 11002 | 101 | D | ART.6.II.B) IMPUESTO SOBRE ESPECTACULOS PUBLICOS, POR CORRIDAS DE TOROS Y JARIPEOS. | 11240-011-00002-0003-0000 | ART.6.II.B) IMPUESTO SOBRE ESPECTACULOS PUBLICOS, POR CORRIDAS DE TOROS Y JARIPEOS. | 41110-011-00002-0003-0000 | ART.6.II.B) IMPUESTO SOBRE ESPECTACULOS PUBLICOS, POR CORRIDAS DE TOROS Y JARIPEOS. |
| 11002 | 101 | D | ART.6.II.C) IMPUESTO SOBRE ESPECTACULOS PUBLICOS, POR FUNCIONES DE TEATRO, CIRCOS, CONCIERTO CULTURALES, EVENTO DEPORTIVOS Y OTROS ESPECTACULOS NO ESPECIFICADOS. | 11240-011-00002-0004-0000 | ART.6.II.C) IMPUESTO SOBRE ESPECTACULOS PUBLICOS, POR FUNCIONES DE TEATRO, CIRCOS, CONCIERTO CULTURALES, EVENTO DEPORTIVOS Y OTROS ESPECTACULOS NO ESPECIFICADOS. | 41110-011-00002-0004-0000 | ART.6.II.C) IMPUESTO SOBRE ESPECTACULOS PUBLICOS, POR FUNCIONES DE TEATRO, CIRCOS, CONCIERTO CULTURALES, EVENTO DEPORTIVOS Y OTROS ESPECTACULOS NO ESPECIFICADOS. |
| 12001 | 101 | D | IMPUESTO PREDIAL URBANO | 11240-012-00001-0001-0000 | IMPUESTO PREDIAL URBANO | 41120-012-00001-0001-0000 | IMPUESTO PREDIAL URBANO |
| 12001 | 101 | D | IMPUESTO PREDIAL RUSTICO | 11240-012-00001-0002-0000 | IMPUESTO PREDIAL RUSTICO | 41120-012-00001-0002-0000 | IMPUESTO PREDIAL RUSTICO |
| 12001 | 101 | D | IMPUESTO PREDIAL EJIDAL URBANO | 11240-012-00001-0003-0000 | IMPUESTO PREDIAL EJIDAL URBANO | 41120-012-00001-0003-0000 | IMPUESTO PREDIAL EJIDAL URBANO |
| 12001 | 101 | D | IMPUESTO PREDIAL EJIDAL RUSTICO | 11240-012-00001-0004-0000 | IMPUESTO PREDIAL EJIDAL RUSTICO | 41120-012-00001-0004-0000 | IMPUESTO PREDIAL EJIDAL RUSTICO |
| 12001 | 101 | D | REZAGO IMPUESTO PREDIAL URBANO | 11240-012-00001-0005-0000 | REZAGO IMPUESTO PREDIAL URBANO | 41120-012-00001-0005-0000 | REZAGO IMPUESTO PREDIAL URBANO |
| 12001 | 101 | D | REZAGO IMPUESTO PREDIAL RUSTICO | 11240-012-00001-0006-0000 | REZAGO IMPUESTO PREDIAL RUSTICO | 41120-012-00001-0006-0000 | REZAGO IMPUESTO PREDIAL RUSTICO |
| 12001 | 101 | D | REZAGO IMPUESTO PREDIAL EJIDAL URBANO | 11240-012-00001-0007-0000 | REZAGO IMPUESTO PREDIAL EJIDAL URBANO | 41120-012-00001-0007-0000 | REZAGO IMPUESTO PREDIAL EJIDAL URBANO |
| 12001 | 101 | D | REZAGO IMPUESTO PREDIAL EJIDAL RUSTICO | 11240-012-00001-0008-0000 | REZAGO IMPUESTO PREDIAL EJIDAL RUSTICO | 41120-012-00001-0008-0000 | REZAGO IMPUESTO PREDIAL EJIDAL RUSTICO |
| 12001 | 101 | D | DESCUENTO PREDIAL URBANO POR PRONTO PAGO | 11240-012-00001-0009-0000 | DESCUENTO PREDIAL URBANO POR PRONTO PAGO | 41120-012-00001-0009-0000 | DESCUENTO PREDIAL URBANO POR PRONTO PAGO |
| 12001 | 101 | D | DESCUENTO PREDIAL RUSTICO POR PRONTO PAGO | 11240-012-00001-0010-0000 | DESCUENTO PREDIAL RUSTICO POR PRONTO PAGO | 41120-012-00001-0010-0000 | DESCUENTO PREDIAL RUSTICO POR PRONTO PAGO |
| 12001 | 101 | D | DESCUENTO PREDIAL URBANO EJIDAL POR PRONTO PAGO | 11240-012-00001-0011-0000 | DESCUENTO PREDIAL URBANO EJIDAL POR PRONTO PAGO | 41120-012-00001-0011-0000 | DESCUENTO PREDIAL URBANO EJIDAL POR PRONTO PAGO |
| 12001 | 101 | D | DESCUENTO PREDIAL RUSTICO EJIDAL POR PRONTO PAGO | 11240-012-00001-0012-0000 | DESCUENTO PREDIAL RUSTICO EJIDAL POR PRONTO PAGO | 41120-012-00001-0012-0000 | DESCUENTO PREDIAL RUSTICO EJIDAL POR PRONTO PAGO |
| 12001 | 101 | D | AJUSTE POR REDONDEO IMPUESTO PREDIAL URBANO | 11240-012-00001-0013-0001 | AJUSTE POR REDONDEO IMPUESTO PREDIAL URBANO | 41120-012-00001-0013-0001 | AJUSTE POR REDONDEO IMPUESTO PREDIAL URBANO |
| 12001 | 101 | D | AJUSTE POR REDONDEO IMPUESTO PREDIAL RUSTICO | 11240-012-00001-0013-0002 | AJUSTE POR REDONDEO IMPUESTO PREDIAL RUSTICO | 41120-012-00001-0013-0002 | AJUSTE POR REDONDEO IMPUESTO PREDIAL RUSTICO |
| 12001 | 101 | D | AJUSTE POR REDONDEO IMPUESTO PREDIAL EJIDAL URBANO | 11240-012-00001-0013-0003 | AJUSTE POR REDONDEO IMPUESTO PREDIAL EJIDAL URBANO | 41120-012-00001-0013-0003 | AJUSTE POR REDONDEO IMPUESTO PREDIAL EJIDAL URBANO |
| 12001 | 101 | D | AJUSTE POR REDONDEO IMPUESTO PREDIAL EJIDAL RUSTICO | 11240-012-00001-0013-0004 | AJUSTE POR REDONDEO IMPUESTO PREDIAL EJIDAL RUSTICO | 41120-012-00001-0013-0004 | AJUSTE POR REDONDEO IMPUESTO PREDIAL EJIDAL RUSTICO |



Report Preview

Operaciones

Página: 2 of 52 Paso: 20

Páginas a Búsque Copias: 1

| Página | Tamaño |
|---|---|
| 1 | 12196,462 |
| 2 | 12203,916 |
| 3 | 12196,874 |
| 4 | 12200,916 |
| 5 | 12199,494 |
| 6 | 12198,176 |
| 7 | 12200,826 |
| 8 | 12196,452 |
| 9 | 12188,654 |
| 10 | 12194,062 |
| 11 | 12189,730 |
| 12 | 12185,086 |
| 13 | 12185,434 |
| 14 | 12185,230 |
| 15 | 12191,010 |
| 16 | 12187,392 |
| 17 | 12189,708 |
| 18 | 12187,364 |
| 19 | 12191,630 |
| 20 | 12187,028 |
| 21 | 12189,580 |
| 22 | 12193,264 |
| 23 | 12189,358 |
| 24 | 12191,058 |
| 25 | 12190,362 |
| 26 | 12187,790 |
| 27 | 12187,244 |
| 28 | 12187,424 |
| 29 | 12192,062 |
| 30 | 12193,668 |
| 31 | 12199,034 |
| 32 | 12200,934 |
| 33 | 12187,526 |
| 34 | 12186,558 |
| 35 | 12188,198 |
| 36 | 12193,470 |
| 37 | 12190,842 |
| 38 | 12195,428 |
| 39 | 12191,556 |
| 40 | 12180,848 |
| 41 | 12181,990 |
| 42 | 12192,468 |
| 43 | 12203,250 |
| 44 | 12203,376 |
| 45 | 12203,598 |
| 46 | 12203,634 |
| 47 | 12197,312 |
| 48 | 12192,410 |
| 49 | 12196,766 |
| 50 | 12201,230 |
| 51 | 12199,530 |
| 52 | 12183,786 |

## MUNICIPIO DE NUMARAN

### MATRIZ DE CONVERSIÓN DE INGRESOS

| CRI | FF | MI | Nombre del CRI | Cuenta para el Cargo | Nombre de Cuenta para Cargo | Cuenta para el Abono | Nombre de Cuenta para Abono |
|---|---|---|---|---|---|---|---|
| 12001 | 101 | D | AJUSTE POR REDONDEO | 11240-012-00001-0013-0005 | AJUSTE POR REDONDEO | 41120-012-00001-0013-0005 | AJUSTE POR REDONDEO |
| 12002 | 101 | D | IMPUESTO SOBRE LOTES BALDIOS SIN BARDEAR O FALTA DE BANQUETAS | 11240-012-00002-0000-0000 | IMPUESTO SOBRE LOTES BALDIOS SIN BARDEAR O FALTA DE BANQUETAS | 41120-012-00002-0000-0000 | IMPUESTO SOBRE LOTES BALDIOS SIN BARDEAR O FALTA DE BANQUETAS |
| 13001 | 101 | D | IMPUESTO SOBRE ENAJENACIÓN DE VEHICULOS DE MOTOR USADOS | 11240-013-00001-0000-0000 | IMPUESTO SOBRE ENAJENACIÓN DE VEHICULOS DE MOTOR USADOS | 41130-013-00001-0000-0000 | IMPUESTO SOBRE ENAJENACIÓN DE VEHICULOS DE MOTOR USADOS |
| 13002 | 101 | D | IMPUESTO SOBRE SERVICIOS DE HOSPEDAJE | 11240-013-00002-0000-0000 | IMPUESTO SOBRE SERVICIOS DE HOSPEDAJE | 41130-013-00002-0000-0000 | IMPUESTO SOBRE SERVICIOS DE HOSPEDAJE |
| 13003 | 101 | D | I.S.A.I URBANO | 11240-013-00003-0001-0000 | I.S.A.I URBANO | 41130-013-00003-0001-0000 | I.S.A.I URBANO |
| 13003 | 101 | D | I.S.A.I RUSTICO | 11240-013-00003-0002-0000 | I.S.A.I RUSTICO | 41130-013-00003-0002-0000 | I.S.A.I RUSTICO |
| 14001 | 101 | D | IMPUESTO AL COMERCIO EXTERIOR. | 11240-014-00001-0000-0000 | IMPUESTO AL COMERCIO EXTERIOR. | 41140-014-00001-0000-0000 | IMPUESTO AL COMERCIO EXTERIOR. |
| 15001 | 101 | D | IMPUESTO SOBRE EROGACIONES POR REMUNERACION AL TRABAJO PERSONAL, PRESTADO BAJO LA DIRECCION Y DEPENDENCIA DE UN PATRON | 11240-015-00001-0000-0000 | IMPUESTO SOBRE EROGACIONES POR REMUNERACION AL TRABAJO PERSONAL, PRESTADO BAJO LA DIRECCION Y DEPENDENCIA DE UN PATRON | 41150-015-00001-0000-0000 | IMPUESTO SOBRE EROGACIONES POR REMUNERACION AL TRABAJO PERSONAL, PRESTADO BAJO LA DIRECCION Y DEPENDENCIA DE UN PATRON |
| 16001 | 101 | D | IMPUESTOS ECOLOGICOS. | 11240-016-00001-0000-0000 | IMPUESTOS ECOLOGICOS. | 41160-016-00001-0000-0000 | IMPUESTOS ECOLOGICOS. |
| 17001 | 101 | D | RECARGOS DE IMPUESTOS ESTATALES | 11240-017-00001-0000-0000 | RECARGOS DE IMPUESTOS ESTATALES | 41170-017-00001-0000-0000 | RECARGOS DE IMPUESTOS ESTATALES |
| 17002 | 101 | D | RECARGOS DE IMPUESTO PREDIAL URBANO | 11240-017-00002-0001-0001 | RECARGOS DE IMPUESTO PREDIAL URBANO | 41170-017-00002-0001-0001 | RECARGOS DE IMPUESTO PREDIAL URBANO |
| 17002 | 101 | D | RECARGOS DE IMPUESTO PREDIAL RUSTICO | 11240-017-00002-0001-0002 | RECARGOS DE IMPUESTO PREDIAL RUSTICO | 41170-017-00002-0001-0002 | RECARGOS DE IMPUESTO PREDIAL RUSTICO |
| 17002 | 101 | D | RECARGOS DE I.S.A.I URBANO | 11240-017-00002-0002-0001 | RECARGOS DE I.S.A.I URBANO | 41170-017-00002-0002-0001 | RECARGOS DE I.S.A.I URBANO |
| 17002 | 101 | D | RECARGOS DE I.S.A.I RUSTICO | 11240-017-00002-0002-0002 | RECARGOS DE I.S.A.I RUSTICO | 41170-017-00002-0002-0002 | RECARGOS DE I.S.A.I RUSTICO |
| 17002 | 101 | D | RECARGOS DEL IMPUESTO PREDIAL EJIDAL RUSTICO | 11240-017-00002-0001-0004 | RECARGOS DEL IMPUESTO PREDIAL EJIDAL RUSTICO | 41170-017-00002-0001-0004 | RECARGOS DEL IMPUESTO PREDIAL EJIDAL RUSTICO |
| 17002 | 101 | D | RECARGOS DEL IMPUESTO PREDIAL EJIDAL URBANO | 11240-017-00002-0001-0003 | RECARGOS DEL IMPUESTO PREDIAL EJIDAL URBANO | 41170-017-00002-0001-0003 | RECARGOS DEL IMPUESTO PREDIAL EJIDAL URBANO |
| 17003 | 101 | D | MULTAS DE IMPUESTOS ESTATALES | 11240-017-00003-0000-0000 | MULTAS DE IMPUESTOS ESTATALES | 41170-017-00003-0000-0000 | MULTAS DE IMPUESTOS ESTATALES |
| 17004 | 101 | D | MULTAS DE IMPUESTO PREDIAL URBANO | 11240-017-00004-0001-0001 | MULTAS DE IMPUESTO PREDIAL URBANO | 41170-017-00004-0001-0001 | MULTAS DE IMPUESTO PREDIAL URBANO |
| 17004 | 101 | D | MULTAS DE IMPUESTO PREDIAL RUSTICO | 11240-017-00004-0001-0002 | MULTAS DE IMPUESTO PREDIAL RUSTICO | 41170-017-00004-0001-0002 | MULTAS DE IMPUESTO PREDIAL RUSTICO |
| 17004 | 101 | D | MULTAS DE I.S.A.I. URBANO | 11240-017-00004-0002-0001 | MULTAS DE I.S.A.I. URBANO | 41170-017-00004-0002-0001 | MULTAS DE I.S.A.I. URBANO |
| 17004 | 101 | D | MULTAS DE I.S.A.I. RUSTICO | 11240-017-00004-0002-0002 | MULTAS DE I.S.A.I. RUSTICO | 41170-017-00004-0002-0002 | MULTAS DE I.S.A.I. RUSTICO |
| 17004 | 101 | D | MULTAS DEL IMPUESTO PREDIAL EJIDAL URBANO | 11240-017-00004-0001-0003 | MULTAS DEL IMPUESTO PREDIAL EJIDAL URBANO | 41170-017-00004-0001-0003 | MULTAS DEL IMPUESTO PREDIAL EJIDAL URBANO |
| 17004 | 101 | D | MULTAS DEL IMPUESTO PREDIAL EJIDAL RUSTICO | 11240-017-00004-0001-0004 | MULTAS DEL IMPUESTO PREDIAL EJIDAL RUSTICO | 41170-017-00004-0001-0004 | MULTAS DEL IMPUESTO PREDIAL EJIDAL RUSTICO |
| 17005 | 101 | D | HONORARIOS Y GASTOS DE EJECUCION DE IMPUESTOS ESTATALES | 11240-017-00005-0000-0000 | HONORARIOS Y GASTOS DE EJECUCION DE IMPUESTOS ESTATALES | 41170-017-00005-0000-0000 | HONORARIOS Y GASTOS DE EJECUCION DE IMPUESTOS ESTATALES |
| 17006 | 101 | D | GASTOS DE EJECUCION IMPUESTO PREDIAL URBANO | 11240-017-00006-0001-0001 | GASTOS DE EJECUCION IMPUESTO PREDIAL URBANO | 41170-017-00006-0001-0001 | GASTOS DE EJECUCION IMPUESTO PREDIAL URBANO |
| 17006 | 101 | D | GASTOS DE EJECUCION IMPUESTO PREDIAL RUSTICO | 11240-017-00006-0001-0002 | GASTOS DE EJECUCION IMPUESTO PREDIAL RUSTICO | 41170-017-00006-0001-0002 | GASTOS DE EJECUCION IMPUESTO PREDIAL RUSTICO |
| 17006 | 101 | D | GASTOS DE EJECUCION IMPUESTO PREDIAL EJIDAL RUSTICO | 11240-017-00006-0001-0004 | GASTOS DE EJECUCION IMPUESTO PREDIAL EJIDAL RUSTICO | 41170-017-00006-0001-0004 | GASTOS DE EJECUCION IMPUESTO PREDIAL EJIDAL RUSTICO |
| 17006 | 101 | D | GASTOS DE EJECUCION IMPUESTO PREDIAL EJIDAL URBANO | 11240-017-00006-0001-0003 | GASTOS DE EJECUCION IMPUESTO PREDIAL EJIDAL URBANO | 41170-017-00006-0001-0003 | GASTOS DE EJECUCION IMPUESTO PREDIAL EJIDAL URBANO |
| 17007 | 101 | D | ACTUALIZACION DE IMPUESTOS ESTATALES | 11240-017-00007-0000-0000 | ACTUALIZACION DE IMPUESTOS ESTATALES | 41170-017-00007-0000-0000 | ACTUALIZACION DE IMPUESTOS ESTATALES |
| 17008 | 101 | D | ACTUALIZACION DE IMPUESTO PREDIAL URBAO | 11240-017-00008-0001-0001 | ACTUALIZACION DE IMPUESTO PREDIAL URBAO | 41170-017-00008-0001-0001 | ACTUALIZACION DE IMPUESTO PREDIAL URBAO |

Report Preview

Operaciones

Página: 3 of 52 Paso: 20

Páginas a Búsque Copias: 1

| Página | Tamaño |
|---|---|
| 1 | 12196,462 |
| 2 | 12203,916 |
| 3 | 12196,874 |
| 4 | 12200,916 |
| 5 | 12199,494 |
| 6 | 12198,176 |
| 7 | 12200,826 |
| 8 | 12196,452 |
| 9 | 12188,654 |
| 10 | 12194,062 |
| 11 | 12189,730 |
| 12 | 12185,086 |
| 13 | 12185,434 |
| 14 | 12185,230 |
| 15 | 12191,010 |
| 16 | 12187,392 |
| 17 | 12189,708 |
| 18 | 12187,364 |
| 19 | 12191,630 |
| 20 | 12187,028 |
| 21 | 12189,580 |
| 22 | 12193,264 |
| 23 | 12189,358 |
| 24 | 12191,058 |
| 25 | 12190,362 |
| 26 | 12187,790 |
| 27 | 12187,244 |
| 28 | 12187,424 |
| 29 | 12192,062 |
| 30 | 12193,668 |
| 31 | 12199,034 |
| 32 | 12200,934 |
| 33 | 12187,526 |
| 34 | 12186,558 |
| 35 | 12188,198 |
| 36 | 12193,470 |
| 37 | 12190,842 |
| 38 | 12195,428 |
| 39 | 12191,556 |
| 40 | 12180,848 |
| 41 | 12181,990 |
| 42 | 12192,468 |
| 43 | 12203,250 |
| 44 | 12203,376 |
| 45 | 12203,598 |
| 46 | 12203,634 |
| 47 | 12197,312 |
| 48 | 12192,410 |
| 49 | 12196,766 |
| 50 | 12201,230 |
| 51 | 12199,530 |
| 52 | 12183,786 |

# MUNICIPIO DE NUMARAN

## MATRIZ DE CONVERSIÓN DE INGRESOS

| CRI | FF | MI | Nombre del CRI | Cuenta para el Cargo | Nombre de Cuenta para Cargo | Cuenta para el Abono | Nombre de Cuenta para Abono |
|---|---|---|---|---|---|---|---|
| 17008 | 101 | D | ACTUALIZACION DE IMPUESTO PREDIAL RUSTICO | 11240-017-00008-0001-0002 | ACTUALIZACION DE IMPUESTO PREDIAL RUSTICO | 41170-017-00008-0001-0002 | ACTUALIZACION DE IMPUESTO PREDIAL RUSTICO |
| 17008 | 101 | D | ACTUALIZACION DE IMPUESTO PREDIAL EJIDAL URBANO | 11240-017-00008-0001-0003 | ACTUALIZACION DE IMPUESTO PREDIAL EJIDAL URBANO | 41170-017-00008-0001-0003 | ACTUALIZACION DE IMPUESTO PREDIAL EJIDAL URBANO |
| 17008 | 101 | D | ACTUALIZACION DE IMPUESTO PREDIAL EJIDAL RUSTICO | 11240-017-00008-0001-0004 | ACTUALIZACION DE IMPUESTO PREDIAL EJIDAL RUSTICO | 41170-017-00008-0001-0004 | ACTUALIZACION DE IMPUESTO PREDIAL EJIDAL RUSTICO |
| 18001 | 101 | D | OTROS IMPUESTOS | 11240-018-00001-0001-0000 | OTROS IMPUESTOS | 41190-018-00001-0001-0000 | OTROS IMPUESTOS |
| 19001 | 101 | D | IMPUESTOS NO COMPRENDIDOS EN LAS FRACCIONES DE LEY DE INGRESOS CAUSADOS EN EJERCIOS FISCALES ANTERIORES PENDIENTES DE LIQUIDACION O PAGO | 11240-019-00001-0001-0000 | IMPUESTOS NO COMPRENDIDOS EN LAS FRACCIONES DE LEY DE INGRESOS CAUSADOS EN EJERCIOS FISCALES ANTERIORES PENDIENTES DE LIQUIDACION O PAGO | 41180-019-00001-0001-0000 | IMPUESTOS NO COMPRENDIDOS EN LAS FRACCIONES DE LEY DE INGRESOS CAUSADOS EN EJERCIOS FISCALES ANTERIORES PENDIENTES DE LIQUIDACION O PAGO |
| 21001 | 101 | D | APORTACIONES PARA FONDOS DE VIVIENDA. | 11240-021-00001-0000-0000 | APORTACIONES PARA FONDOS DE VIVIENDA. | 41210-021-00001-0000-0000 | APORTACIONES PARA FONDOS DE VIVIENDA. |
| 22001 | 101 | D | CUOTAS PARA LA SEGURIDAD SOCIAL. | 11240-022-00001-0000-0000 | CUOTAS PARA LA SEGURIDAD SOCIAL. | 41220-022-00001-0000-0000 | CUOTAS PARA LA SEGURIDAD SOCIAL. |
| 23001 | 101 | D | CUOTAS DE AHORRO PARA EL RETIRO. | 11240-023-00001-0000-0000 | CUOTAS DE AHORRO PARA EL RETIRO. | 41230-023-00001-0000-0000 | CUOTAS DE AHORRO PARA EL RETIRO. |
| 24001 | 101 | D | OTRAS CUOTAS Y APORTACIONES PARA LA SEGURIDAD SOCIAL. | 11240-024-00001-0000-0000 | OTRAS CUOTAS Y APORTACIONES PARA LA SEGURIDAD SOCIAL. | 41290-024-00001-0000-0000 | OTRAS CUOTAS Y APORTACIONES PARA LA SEGURIDAD SOCIAL. |
| 25001 | 101 | D | RECARGOS. | 11240-025-00001-0001-0000 | RECARGOS. | 41240-025-00001-0001-0000 | RECARGOS. |
| 25002 | 101 | D | MULTAS. | 11240-025-00002-0001-0000 | MULTAS. | 41240-025-00002-0001-0000 | MULTAS. |
| 25003 | 101 | D | HONORARIOS Y GASTOS DE EJECUCION. | 11240-025-00003-0001-0000 | HONORARIOS Y GASTOS DE EJECUCION. | 41240-025-00003-0001-0000 | HONORARIOS Y GASTOS DE EJECUCION. |
| 31001 | 101 | D | DE AUMENTO DE VALOR Y MEJORIA ESPECIFICA DE LA PROPIEDAD. | 11240-031-00001-0001-0000 | DE AUMENTO DE VALOR Y MEJORIA ESPECIFICA DE LA PROPIEDAD. | 41310-031-00001-0001-0000 | DE AUMENTO DE VALOR Y MEJORIA ESPECIFICA DE LA PROPIEDAD. |
| 31002 | 101 | D | DE LA APORTACION PARA MEJORAS. | 11240-031-00002-0001-0000 | DE LA APORTACION PARA MEJORAS. | 41310-031-00002-0001-0000 | DE LA APORTACION PARA MEJORAS. |
| 39001 | 101 | D | CONTRIBUTIONES DE MEJORAS NO COMPRENDIDAS EN LA LEY DE INGRESOS VIGENTE, CAUSADAS EN EJERCICIOS FISCALES ANTERIORES PENDIENTES DE LIQUIDACION O PAGO. | 11240-039-00001-0001-0000 | CONTRIBUTIONES DE MEJORAS NO COMPRENDIDAS EN LA LEY DE INGRESOS VIGENTE, CAUSADAS EN EJERCICIOS FISCALES ANTERIORES PENDIENTES DE LIQUIDACION O PAGO. | 41320-039-00001-0001-0000 | CONTRIBUTIONES DE MEJORAS NO COMPRENDIDAS EN LA LEY DE INGRESOS VIGENTE, CAUSADAS EN EJERCICIOS FISCALES ANTERIORES PENDIENTES DE LIQUIDACION O PAGO. |
| 41001 | 101 | D | ART.15.I.A) POR EL USO DE ESPACIOS PARA ESTACIONAMIENTO DE VEHICULOS, TAXIS | 11240-041-00001-0001-0001 | ART.15.I.A) POR EL USO DE ESPACIOS PARA ESTACIONAMIENTO DE VEHICULOS, TAXIS | 41410-041-00001-0001-0001 | ART.15.I.A) POR EL USO DE ESPACIOS PARA ESTACIONAMIENTO DE VEHICULOS, TAXIS |
| 41001 | 101 | D | ART.15.I.B) POR EL USO DE ESPACIOS PARA ESTACIONAMIENTO DE VEHICULOS, SERVICIO URBANO O FORANEO PARA TRANSPORTE DE PASAJEROS Y DE CARGA EN GENERAL | 11240-041-00001-0001-0002 | ART.15.I.B) POR EL USO DE ESPACIOS PARA ESTACIONAMIENTO DE VEHICULOS, SERVICIO URBANO O FORANEO PARA TRANSPORTE DE PASAJEROS Y DE CARGA EN GENERAL | 41410-041-00001-0001-0002 | ART.15.I.B) POR EL USO DE ESPACIOS PARA ESTACIONAMIENTO DE VEHICULOS, SERVICIO URBANO O FORANEO PARA TRANSPORTE DE PASAJEROS Y DE CARGA EN GENERAL |
| 41001 | 101 | D | ART.15.II. OCUPACION TEMPORAL DE LA VIA PUBLICA POR PUESTOS FIJOS O SEMIFIJOS. | 11240-041-00001-0001-0003 | ART.15.II. OCUPACION TEMPORAL DE LA VIA PUBLICA POR PUESTOS FIJOS O SEMIFIJOS. | 41410-041-00001-0001-0003 | ART.15.II. OCUPACION TEMPORAL DE LA VIA PUBLICA POR PUESTOS FIJOS O SEMIFIJOS. |
| 41001 | 101 | D | ART.15.II. OCUPACION TEMPORAL DE LA VIA PUBLICA POR PUESTOS FIJOS O SEMIFIJOS-PLAZA. | 11240-041-00001-0001-0004 | ART.15.II. OCUPACION TEMPORAL DE LA VIA PUBLICA POR PUESTOS FIJOS O SEMIFIJOS-PLAZA. | 41410-041-00001-0001-0004 | ART.15.II. OCUPACION TEMPORAL DE LA VIA PUBLICA POR PUESTOS FIJOS O SEMIFIJOS-PLAZA. |
| 41001 | 101 | D | ART.15.II. OCUPACION TEMPORAL DE LA VIA PUBLICA POR PUESTOS FIJOS O SEMIFIJOS-TIANGUIS. | 11240-041-00001-0001-0005 | ART.15.II. OCUPACION TEMPORAL DE LA VIA PUBLICA POR PUESTOS FIJOS O SEMIFIJOS-TIANGUIS. | 41410-041-00001-0001-0005 | ART.15.II. OCUPACION TEMPORAL DE LA VIA PUBLICA POR PUESTOS FIJOS O SEMIFIJOS-TIANGUIS. |
| 41001 | 101 | D | ART.15.FR.III. OCUPACION TEMPORAL DE LA VIA PUBLICA POR PUESTOS FIJOS O SEMIFIJOS UBICADOS O QUE SE UBIQUEN FUERA DEL PRIMER CUADRO DE LA CIUDAD, ASI COMO DE ZONAS RESIDENCIALES Y COMERCIALES. | 11240-041-00001-0001-0006 | ART.15.FR.III. OCUPACION TEMPORAL DE LA VIA PUBLICA POR PUESTOS FIJOS O SEMIFIJOS UBICADOS O QUE SE UBIQUEN FUERA DEL PRIMER CUADRO DE LA CIUDAD, ASI COMO DE ZONAS RESIDENCIALES Y COMERCIALES. | 41410-041-00001-0001-0006 | ART.15.FI. OCUPACION TEMPORAL DE LA VIA PUBLICA POR PUESTOS FIJOS O SEMIFIJOS Y OTROS PUESTOS EXPREMAMENTE AUTORIZADOS, POR DIA FUERA DEL CENTRO DE LA CIUDAD. |
| 41001 | 101 | D | ART.15.IV. OCUPACION DE LA VIA PUBLICA POR MESAS PARA SERVICIO DE RESTAURANTE, NEVERIAS Y CAFETERIAS, INSTALADAS EN LOS PORTALES. | 11240-041-00001-0001-0007 | ART.15.IV. OCUPACION DE LA VIA PUBLICA POR MESAS PARA SERVICIO DE RESTAURANTE, NEVERIAS Y CAFETERIAS, INSTALADAS EN LOS PORTALES. | 41410-041-00001-0001-0007 | ART.15.IV. OCUPACION DE LA VIA PUBLICA POR MESAS PARA SERVICIO DE RESTAURANTE, NEVERIAS Y CAFETERIAS, INSTALADAS EN LOS PORTALES. |



Report Preview

Operaciones

Página: 4 of 52 Paso: 20

Páginas a Búsque Copias: 1

| Página | Tamaño |
|---|---|
| 1 | 12196,462 |
| 2 | 12203,916 |
| 3 | 12196,874 |
| 4 | 12200,916 |
| 5 | 12199,494 |
| 6 | 12198,176 |
| 7 | 12200,826 |
| 8 | 12196,452 |
| 9 | 12188,654 |
| 10 | 12194,062 |
| 11 | 12189,730 |
| 12 | 12185,086 |
| 13 | 12185,434 |
| 14 | 12185,230 |
| 15 | 12191,010 |
| 16 | 12187,392 |
| 17 | 12189,708 |
| 18 | 12187,364 |
| 19 | 12191,630 |
| 20 | 12187,028 |
| 21 | 12189,580 |
| 22 | 12193,264 |
| 23 | 12189,358 |
| 24 | 12191,058 |
| 25 | 12190,362 |
| 26 | 12187,790 |
| 27 | 12187,244 |
| 28 | 12187,424 |
| 29 | 12192,062 |
| 30 | 12193,668 |
| 31 | 12199,034 |
| 32 | 12200,934 |
| 33 | 12187,526 |
| 34 | 12186,558 |
| 35 | 12188,198 |
| 36 | 12193,470 |
| 37 | 12190,842 |
| 38 | 12195,428 |
| 39 | 12191,556 |
| 40 | 12180,848 |
| 41 | 12181,990 |
| 42 | 12192,468 |
| 43 | 12203,250 |
| 44 | 12203,376 |
| 45 | 12203,598 |
| 46 | 12203,634 |
| 47 | 12197,312 |
| 48 | 12192,410 |
| 49 | 12196,766 |
| 50 | 12201,230 |
| 51 | 12199,530 |
| 52 | 12183,786 |

# MUNICIPIO DE NUMARAN

## MATRIZ DE CONVERSIÓN DE INGRESOS

| CRI | FF | MI | Nombre del CRI | Cuenta para el Cargo | Nombre de Cuenta para Cargo | Cuenta para el Abono | Nombre de Cuenta para Abono |
|---|---|---|---|---|---|---|---|
| 41001 | 101 | D | ART.15.V. OCUPACION DE LA VIA PUBLICA POR ESCAPARATES O VITRINAS. | 11240-041-00001-0001-0008 | ART.15.V. OCUPACION DE LA VIA PUBLICA POR ESCAPARATES O VITRINAS. | 41410-041-00001-0001-0008 | ART.15.V. OCUPACION DE LA VIA PUBLICA POR ESCAPARATES O VITRINAS. |
| 41001 | 101 | D | ART.15.VI. OCUPACION DE LA VIA PUBLICA POR LA INSTALACION DE JUEGOS MECANICOS Y PUESTOS DE FERIA. | 11240-041-00001-0001-0009 | ART.15.VI. OCUPACION DE LA VIA PUBLICA POR LA INSTALACION DE JUEGOS MECANICOS Y PUESTOS DE FERIA. | 41410-041-00001-0001-0009 | ART.15.VI. OCUPACION DE LA VIA PUBLICA POR LA INSTALACION DE JUEGOS MECANICOS Y PUESTOS DE FERIA. |
| 41001 | 101 | D | ART.15.VII OCUPACION DE LA VIA PUBLICA POR TAPIALES, ANDAMIOS, MATERIALES PARA LA CONSTRUCCION, MAQUINARIA Y EQUIPO. | 11240-041-00001-0001-0010 | ART.15.VII OCUPACION DE LA VIA PUBLICA POR TAPIALES, ANDAMIOS, MATERIALES PARA LA CONSTRUCCION, MAQUINARIA Y EQUIPO. | 41410-041-00001-0001-0010 | ART.15.VII OCUPACION DE LA VIA PUBLICA POR TAPIALES, ANDAMIOS, MATERIALES PARA LA CONSTRUCCION, MAQUINARIA Y EQUIPO. |
| 41001 | 101 | D | ART.15.VIII OCUPACION DE LA VIA PUBLICA POR COMERCIANTES QUE CUENTAN CON TOLERANCIA Y REALICEN SU ACTIVIDAD EN UNIDADES RODANTES O AUTOMOTRICES. | 11240-041-00001-0001-0011 | ART.15.VIII OCUPACION DE LA VIA PUBLICA POR COMERCIANTES QUE CUENTAN CON TOLERANCIA Y REALICEN SU ACTIVIDAD EN UNIDADES RODANTES O AUTOMOTRICES. | 41410-041-00001-0001-0011 | ART.15.VIII OCUPACION DE LA VIA PUBLICA POR COMERCIANTES QUE CUENTAN CON TOLERANCIA Y REALICEN SU ACTIVIDAD EN UNIDADES RODANTES O AUTOMOTRICES. |
| 41001 | 101 | D | ART.16.I. DERECHOS POR SERVICIOS DE MERCADO POR PUESTOS FIJOS O SEMIFIJOS EN EL INTERIOR DE LOS MERCADOS. | 11240-041-00001-0002-0001 | ART.16.I. DERECHOS POR SERVICIOS DE MERCADO POR PUESTOS FIJOS O SEMIFIJOS EN EL INTERIOR DE LOS MERCADOS. | 41410-041-00001-0002-0001 | ART.16.I. DERECHOS POR SERVICIOS DE MERCADO POR PUESTOS FIJOS O SEMIFIJOS EN EL INTERIOR DE LOS MERCADOS. |
| 41001 | 101 | D | ART.16.II. DERECHOS POR SERVICIOS DE MERCADO POR PUESTOS FIJOS O SEMIFIJOS EN EL EXTERIOR DE LOS MERCADOS. | 11240-041-00001-0002-0002 | ART.16.II. DERECHOS POR SERVICIOS DE MERCADO POR PUESTOS FIJOS O SEMIFIJOS EN EL EXTERIOR DE LOS MERCADOS. | 41410-041-00001-0002-0002 | ART.16.II. DERECHOS POR SERVICIOS DE MERCADO POR PUESTOS FIJOS O SEMIFIJOS EN EL EXTERIOR DE LOS MERCADOS. |
| 41001 | 101 | D | ART.16.III. DERECHOS POR EL SERVICIO DE SANITARIOS PUBLICOS DEL MERCADO MUNICIPAL. | 11240-041-00001-0002-0003 | ART.16.III. DERECHOS POR EL SERVICIO DE SANITARIOS PUBLICOS DEL MERCADO MUNICIPAL. | 41410-041-00001-0002-0003 | ART.16.III. DERECHOS POR EL SERVICIO DE SANITARIOS PUBLICOS DEL MERCADO MUNICIPAL. |
| 43001 | 101 | D | DERECHOS POR LA PRESTACION DE SERVICIOS ESTATALES | 11240-043-00001-0000-0000 | DERECHOS POR LA PRESTACION DE SERVICIOS ESTATALES | 41430-043-00001-0000-0000 | DERECHOS POR LA PRESTACION DE SERVICIOS ESTATALES |
| 43002 | 101 | D | ART.19.II.1. INHUMACION DE UN CADAVER O RESTOS EN GAVETA. | 11240-043-00002-0003-0002 | ART.19.II.1. INHUMACION DE UN CADAVER O RESTOS EN GAVETA. | 41430-043-00002-0003-0002 | ART.19.II.1. INHUMACION DE UN CADAVER O RESTOS EN GAVETA. |
| 43002 | 101 | D | ART.19.II.2. INHUMACION DE UN CADAVER O RESTOS EN FOSA COMUN HASTA 5 AÑOS. | 11240-043-00002-0003-0003 | ART.19.II.2. INHUMACION DE UN CADAVER O RESTOS EN FOSA COMUN HASTA 5 AÑOS. | 41430-043-00002-0003-0003 | ART.19.II.2. INHUMACION DE UN CADAVER O RESTOS EN FOSA COMUN HASTA 5 AÑOS. |
| 43002 | 101 | D | ART.19.II.3. REINSTALACION DE LAPIDA DE GAVETA. | 11240-043-00002-0003-0004 | ART.19.II.3. REINSTALACION DE LAPIDA DE GAVETA. | 41430-043-00002-0003-0004 | ART.19.II.3. REINSTALACION DE LAPIDA DE GAVETA. |
| 43002 | 101 | D | ART.19.II.4. INHUMACION DE CADAVER O RESTOS DE FETO. | 11240-043-00002-0003-0005 | ART.19.II.4. INHUMACION DE CADAVER O RESTOS DE FETO. | 41430-043-00002-0003-0005 | ART.19.II.4. INHUMACION DE CADAVER O RESTOS DE FETO. |
| 43002 | 101 | D | ART.19.II.5. INHUMACION DE CADAVER O RESTOS DE RECIEN NACIDO. | 11240-043-00002-0003-0006 | ART.19.II.5. INHUMACION DE CADAVER O RESTOS DE RECIEN NACIDO. | 41430-043-00002-0003-0006 | ART.19.II.5. INHUMACION DE CADAVER O RESTOS DE RECIEN NACIDO. |
| 43002 | 101 | D | ART.19.II.6. INHUMACION DE CADAVER O RESTOS DE NIÑO HASTA 10 AÑOS. | 11240-043-00002-0003-0007 | ART.19.II.6. INHUMACION DE CADAVER O RESTOS DE NIÑO HASTA 10 AÑOS. | 41430-043-00002-0003-0007 | ART.19.II.6. INHUMACION DE CADAVER O RESTOS DE NIÑO HASTA 10 AÑOS. |
| 43002 | 101 | D | ART.19.II.6. INHUMACION DE MIEMBROS DEL CUERPO. | 11240-043-00002-0003-0008 | ART.19.II.6. INHUMACION DE MIEMBROS DEL CUERPO. | 41430-043-00002-0003-0008 | ART.19.II.6. INHUMACION DE MIEMBROS DEL CUERPO. |
| 43002 | 101 | D | ART.19.III.A).1. CONCESION DE PERPETUIDAD EN EL PANTEON MUNICIPAL. | 11240-043-00002-0003-0009 | ART.19.III.A).1. CONCESION DE PERPETUIDAD EN EL PANTEON MUNICIPAL. | 41430-043-00002-0003-0009 | ART.19.III.A).1. CONCESION DE PERPETUIDAD EN EL PANTEON MUNICIPAL. |
| 43002 | 101 | D | ART.19.III.A).2. CONCESION DE PERPETUIDAD EN PANTEON EN LA ZONA RURAL. | 11240-043-00002-0003-0010 | ART.19.III.A).2. CONCESION DE PERPETUIDAD EN PANTEON EN LA ZONA RURAL. | 41430-043-00002-0003-0010 | ART.19.III.A).2. CONCESION DE PERPETUIDAD EN PANTEON EN LA ZONA RURAL. |
| 43002 | 101 | D | ART.19.III.B) VENTA DE GAVETA PARA CENIZAS EN EL PANTEON MUNICIPAL. | 11240-043-00002-0003-0011 | ART.19.III.B) VENTA DE GAVETA PARA CENIZAS EN EL PANTEON MUNICIPAL. | 41430-043-00002-0003-0011 | ART.19.III.B) VENTA DE GAVETA PARA CENIZAS EN EL PANTEON MUNICIPAL. |
| 43002 | 101 | D | ART.19.III.C).1. REFRENDO ANUAL DE FOSA. | 11240-043-00002-0003-0012 | ART.19.III.C).1. REFRENDO ANUAL DE FOSA. | 41430-043-00002-0003-0012 | ART.19.III.C).1. REFRENDO ANUAL DE FOSA. |
| 43002 | 101 | D | ART.19.III.C).2. REFRENDO ANUAL DE CRIPTA FAMILIAR. | 11240-043-00002-0003-0013 | ART.19.III.C).2. REFRENDO ANUAL DE CRIPTA FAMILIAR. | 41430-043-00002-0003-0013 | ART.19.III.C).2. REFRENDO ANUAL DE CRIPTA FAMILIAR. |
| 43002 | 101 | D | ART.19.III.C).3. REFRENDO ANUAL DE GAVETA PARA RESTOS ARIDOS. | 11240-043-00002-0003-0014 | ART.19.III.C).3. REFRENDO ANUAL DE GAVETA PARA RESTOS ARIDOS. | 41430-043-00002-0003-0014 | ART.19.III.C).3. REFRENDO ANUAL DE GAVETA PARA RESTOS ARIDOS. |
| 43002 | 101 | D | ART.19.III.C).4. REFRENDO ANUAL DE GAVETA PARA CUERPO ENTERO. | 11240-043-00002-0003-0015 | ART.19.III.C).4. REFRENDO ANUAL DE GAVETA PARA CUERPO ENTERO. | 41430-043-00002-0003-0015 | ART.19.III.C).4. REFRENDO ANUAL DE GAVETA PARA CUERPO ENTERO. |
| 43002 | 101 | D | ART.19.III.C).5. REFRENDO ANUAL DE GAVETA PARA CENIZAS. | 11240-043-00002-0003-0016 | ART.19.III.C).5. REFRENDO ANUAL DE GAVETA PARA CENIZAS. | 41430-043-00002-0003-0016 | ART.19.III.C).5. REFRENDO ANUAL DE GAVETA PARA CENIZAS. |
| 43002 | 101 | D | ART.19.III.C).1. REZAGO DE EJERCICIOS ANTERIORES DEL REFRENDO ANUAL DE FOSA. | 11240-043-00002-0003-0017 | ART.19.III.C).1. REZAGO DE EJERCICIOS ANTERIORES DEL REFRENDO ANUAL DE FOSA. | 41430-043-00002-0003-0017 | ART.19.III.C).1. REZAGO DE EJERCICIOS ANTERIORES DEL REFRENDO ANUAL DE FOSA. |

Report Preview

Operaciones

Página: 5 of 52 Paso: 20

Páginas a Búsque Copias: 1

| Página | Tamaño |
|---|---|
| 1 | 12196,462 |
| 2 | 12203,916 |
| 3 | 12196,874 |
| 4 | 12200,916 |
| 5 | 12199,494 |
| 6 | 12198,176 |
| 7 | 12200,826 |
| 8 | 12196,452 |
| 9 | 12188,654 |
| 10 | 12194,062 |
| 11 | 12189,730 |
| 12 | 12185,086 |
| 13 | 12185,434 |
| 14 | 12185,230 |
| 15 | 12191,010 |
| 16 | 12187,392 |
| 17 | 12189,708 |
| 18 | 12187,364 |
| 19 | 12191,630 |
| 20 | 12187,028 |
| 21 | 12189,580 |
| 22 | 12193,264 |
| 23 | 12189,358 |
| 24 | 12191,058 |
| 25 | 12190,362 |
| 26 | 12187,790 |
| 27 | 12187,244 |
| 28 | 12187,424 |
| 29 | 12192,062 |
| 30 | 12193,668 |
| 31 | 12199,034 |
| 32 | 12200,934 |
| 33 | 12187,526 |
| 34 | 12186,558 |
| 35 | 12188,198 |
| 36 | 12193,470 |
| 37 | 12190,842 |
| 38 | 12195,428 |
| 39 | 12191,556 |
| 40 | 12180,848 |
| 41 | 12181,990 |
| 42 | 12192,468 |
| 43 | 12203,250 |
| 44 | 12203,376 |
| 45 | 12203,598 |
| 46 | 12203,634 |
| 47 | 12197,312 |
| 48 | 12192,410 |
| 49 | 12196,766 |
| 50 | 12201,230 |
| 51 | 12199,530 |
| 52 | 12183,786 |

MUNICIPIO DE NUMARAN

MATRIZ DE CONVERSIÓN DE INGRESOS

| CRI | FF | MI | Nombre del CRI | Cuenta para el Cargo | Nombre de Cuenta para Cargo | Cuenta para el Abono | Nombre de Cuenta para Abono |
|---|---|---|---|---|---|---|---|
| 43002 | 101 | D | ART.19.III.C).2. REZAGO DE EJERCICIOS ANTERIORES DEL REFRENDO ANUAL DE CRIPTA FAMILIAR. | 11240-043-00002-0003-0018 | ART.19.III.C).2. REZAGO DE EJERCICIOS ANTERIORES DEL REFRENDO ANUAL DE CRIPTA FAMILIAR. | 41430-043-00002-0003-0018 | ART.19.III.C).2. REZAGO DE EJERCICIOS ANTERIORES DEL REFRENDO ANUAL DE CRIPTA FAMILIAR. |
| 43002 | 101 | D | ART.19.III.C).3. REZAGO DE EJERCICIOS ANTERIORES DEL REFRENDO ANUAL DE GAVETA PARA RESTOS ARIDOS. | 11240-043-00002-0003-0019 | ART.19.III.C).3. REZAGO DE EJERCICIOS ANTERIORES DEL REFRENDO ANUAL DE GAVETA PARA RESTOS ARIDOS. | 41430-043-00002-0003-0019 | ART.19.III.C).3. REZAGO DE EJERCICIOS ANTERIORES DEL REFRENDO ANUAL DE GAVETA PARA RESTOS ARIDOS. |
| 43002 | 101 | D | ART.19.III.C).4. REZAGO DE EJERCICIOS ANTERIORES DEL REFRENDO ANUAL DE GAVETA PARA CUERPO ENTERO. | 11240-043-00002-0003-0020 | ART.19.III.C).4. REZAGO DE EJERCICIOS ANTERIORES DEL REFRENDO ANUAL DE GAVETA PARA CUERPO ENTERO. | 41430-043-00002-0003-0020 | ART.19.III.C).4. REZAGO DE EJERCICIOS ANTERIORES DEL REFRENDO ANUAL DE GAVETA PARA CUERPO ENTERO. |
| 43002 | 101 | D | ART.19.III.C).5. REZAGO DE EJERCICIOS ANTERIORES DEL REFRENDO ANUAL DE GAVETA PARA CENIZAS. | 11240-043-00002-0003-0021 | ART.19.III.C).5. REZAGO DE EJERCICIOS ANTERIORES DEL REFRENDO ANUAL DE GAVETA PARA CENIZAS. | 41430-043-00002-0003-0021 | ART.19.III.C).5. REZAGO DE EJERCICIOS ANTERIORES DEL REFRENDO ANUAL DE GAVETA PARA CENIZAS. |
| 43002 | 101 | D | ART.19.IV. EXHUMACION DE UN CADAVER O RESTOS. | 11240-043-00002-0003-0022 | ART.19.IV. EXHUMACION DE UN CADAVER O RESTOS. | 41430-043-00002-0003-0022 | ART.19.IV. EXHUMACION DE UN CADAVER O RESTOS. |
| 43002 | 101 | D | ART.19.V.A) SERVICIO DE CREMACION DE CADAVER. | 11240-043-00002-0003-0023 | ART.19.V.A) SERVICIO DE CREMACION DE CADAVER. | 41430-043-00002-0003-0023 | ART.19.V.A) SERVICIO DE CREMACION DE CADAVER. |
| 43002 | 101 | D | ART.19.V.B) SERVICIO DE CREMACION DE RESTOS. | 11240-043-00002-0003-0024 | ART.19.V.B) SERVICIO DE CREMACION DE RESTOS. | 41430-043-00002-0003-0024 | ART.19.V.B) SERVICIO DE CREMACION DE RESTOS. |
| 43002 | 101 | D | ART.19.VI.A) SERVICIOS DE PANTEONES, DUPLICADO DE TITULOS. | 11240-043-00002-0003-0025 | ART.19.VI.A) SERVICIOS DE PANTEONES, DUPLICADO DE TITULOS. | 41430-043-00002-0003-0025 | ART.19.VI.A) SERVICIOS DE PANTEONES, DUPLICADO DE TITULOS. |
| 43002 | 101 | D | ART.19.VI.B) SERVICIOS DE PAENTEONES, CANJE. | 11240-043-00002-0003-0026 | ART.19.VI.B) SERVICIOS DE PAENTEONES, CANJE. | 41430-043-00002-0003-0026 | ART.19.VI.B) SERVICIOS DE PAENTEONES, CANJE. |
| 43002 | 101 | D | ART.19.VI.C) SERVICIOS DE PANTEONES, CANJE DE TITULAR. | 11240-043-00002-0003-0027 | ART.19.VI.C) SERVICIOS DE PANTEONES, CANJE DE TITULAR. | 41430-043-00002-0003-0027 | ART.19.VI.C) SERVICIOS DE PANTEONES, CANJE DE TITULAR. |
| 43002 | 101 | D | ART.19.VI.D) SERVICIOS DE PANTEONES, REFRENDO. | 11240-043-00002-0003-0028 | ART.19.VI.D) SERVICIOS DE PANTEONES, REFRENDO. | 41430-043-00002-0003-0028 | ART.19.VI.D) SERVICIOS DE PANTEONES, REFRENDO. |
| 43002 | 101 | D | ART.19.VI.E) SERVICIOS DE PANTEONES, COPIA CERTIFICADAS DE DOCUMENTOS DE EXPEDIENTES. | 11240-043-00002-0003-0029 | ART.19.VI.E) SERVICIOS DE PANTEONES, COPIA CERTIFICADAS DE DOCUMENTOS DE EXPEDIENTES. | 41430-043-00002-0003-0029 | ART.19.VI.E) SERVICIOS DE PANTEONES, COPIA CERTIFICADAS DE DOCUMENTOS DE EXPEDIENTES. |
| 43002 | 101 | D | ART.19.VI.F) SERVICIOS DE PANTEONES, LOCALIZACION DE LUGARES O TUMBAS. | 11240-043-00002-0003-0030 | ART.19.VI.F) SERVICIOS DE PANTEONES, LOCALIZACION DE LUGARES O TUMBAS. | 41430-043-00002-0003-0030 | ART.19.VI.F) SERVICIOS DE PANTEONES, LOCALIZACION DE LUGARES O TUMBAS. |
| 43002 | 101 | D | ART.20.I. LICENCIA PARA CONSTRUCCION DE BARANDAL O JARDINERA. | 11240-043-00002-0003-0031 | ART.20.I. LICENCIA PARA CONSTRUCCION DE BARANDAL O JARDINERA. | 41430-043-00002-0003-0031 | ART.20.I. LICENCIA PARA CONSTRUCCION DE BARANDAL O JARDINERA. |
| 43002 | 101 | D | ART.20.II. LICENCIA PARA CONSTRUCCION DE PLACA PARA GAVETA. | 11240-043-00002-0003-0032 | ART.20.II. LICENCIA PARA CONSTRUCCION DE PLACA PARA GAVETA. | 41430-043-00002-0003-0032 | ART.20.II. LICENCIA PARA CONSTRUCCION DE PLACA PARA GAVETA. |
| 43002 | 101 | D | ART.20.III. LICENCIA PARA CONSTRUCCION DE LAPIDA MEDIANA. | 11240-043-00002-0003-0033 | ART.20.III. LICENCIA PARA CONSTRUCCION DE LAPIDA MEDIANA. | 41430-043-00002-0003-0033 | ART.20.III. LICENCIA PARA CONSTRUCCION DE LAPIDA MEDIANA. |
| 43002 | 101 | D | ART.20.IV. LICENCIA PARA CONSTRUCCION DE MONUMENTO HASTA 1 M DE ALTURA. | 11240-043-00002-0003-0034 | ART.20.IV. LICENCIA PARA CONSTRUCCION DE MONUMENTO HASTA 1 M DE ALTURA. | 41430-043-00002-0003-0034 | ART.20.IV. LICENCIA PARA CONSTRUCCION DE MONUMENTO HASTA 1 M DE ALTURA. |
| 43002 | 101 | D | ART.20.V. LICENCIA PARA CONSTRUCCION DE MONUMENTO HASTA 1.5 M DE ALTURA. | 11240-043-00002-0003-0035 | ART.20.V. LICENCIA PARA CONSTRUCCION DE MONUMENTO HASTA 1.5 M DE ALTURA. | 41430-043-00002-0003-0035 | ART.20.V. LICENCIA PARA CONSTRUCCION DE MONUMENTO HASTA 1.5 M DE ALTURA. |
| 43002 | 101 | D | ART.20.VI. LICENCIA PARA MONUMENTO MAYOR DE 1.5 M DE ALTURA. | 11240-043-00002-0003-0036 | ART.20.VI. LICENCIA PARA MONUMENTO MAYOR DE 1.5 M DE ALTURA. | 41430-043-00002-0003-0036 | ART.20.VI. LICENCIA PARA MONUMENTO MAYOR DE 1.5 M DE ALTURA. |
| 43002 | 101 | D | ART.20.VII. CONSTRUCCION DE UNA GAVETA. | 11240-043-00002-0003-0037 | ART.20.VII. CONSTRUCCION DE UNA GAVETA. | 41430-043-00002-0003-0037 | ART.20.VII. CONSTRUCCION DE UNA GAVETA. |
| 43002 | 101 | D | ART.20.VIII. CONSTRUCCION DE BOVEDA NUEVA. | 11240-043-00002-0003-0038 | ART.20.VIII. CONSTRUCCION DE BOVEDA NUEVA. | 41430-043-00002-0003-0038 | ART.20.VIII. CONSTRUCCION DE BOVEDA NUEVA. |
| 43002 | 101 | D | ART.20.IX. CONSTRUCCION DE BOVEDA SOBRE OTRA. | 11240-043-00002-0003-0039 | ART.20.IX. CONSTRUCCION DE BOVEDA SOBRE OTRA. | 41430-043-00002-0003-0039 | ART.20.IX. CONSTRUCCION DE BOVEDA SOBRE OTRA. |
| 43002 | 101 | D | ART.20.X. ABRIR Y CERRAR BOVEDA. | 11240-043-00002-0003-0040 | ART.20.X. ABRIR Y CERRAR BOVEDA. | 41430-043-00002-0003-0040 | ART.20.X. ABRIR Y CERRAR BOVEDA. |
| 43002 | 101 | D | ART.21.I.B) SACRIFICIO DE GANADO EN RASTRO MUNICIPAL O CONSECIONADO, SERVICIO MANUAL, PORCINO. | 11240-043-00002-0004-0002 | ART.21.I.B) SACRIFICIO DE GANADO EN RASTRO MUNICIPAL O CONSECIONADO, SERVICIO MANUAL, PORCINO. | 41430-043-00002-0004-0002 | ART.21.I.B) SACRIFICIO DE GANADO EN RASTRO MUNICIPAL O CONSECIONADO, SERVICIO MANUAL, PORCINO. |

Página: 5 de 52

Report Preview

Operaciones

Página: 6 of 52 Paso: 20

Páginas a Búsque Copias: 1

| Página | Tamaño |
|---|---|
| 1 | 12196,462 |
| 2 | 12203,916 |
| 3 | 12196,874 |
| 4 | 12200,916 |
| 5 | 12199,494 |
| 6 | 12198,176 |
| 7 | 12200,826 |
| 8 | 12196,452 |
| 9 | 12188,654 |
| 10 | 12194,062 |
| 11 | 12189,730 |
| 12 | 12185,086 |
| 13 | 12185,434 |
| 14 | 12185,230 |
| 15 | 12191,010 |
| 16 | 12187,392 |
| 17 | 12189,708 |
| 18 | 12187,364 |
| 19 | 12191,630 |
| 20 | 12187,028 |
| 21 | 12189,580 |
| 22 | 12193,264 |
| 23 | 12189,358 |
| 24 | 12191,058 |
| 25 | 12190,362 |
| 26 | 12187,790 |
| 27 | 12187,244 |
| 28 | 12187,424 |
| 29 | 12192,062 |
| 30 | 12193,668 |
| 31 | 12199,034 |
| 32 | 12200,934 |
| 33 | 12187,526 |
| 34 | 12186,558 |
| 35 | 12188,198 |
| 36 | 12193,470 |
| 37 | 12190,842 |
| 38 | 12195,428 |
| 39 | 12191,556 |
| 40 | 12180,848 |
| 41 | 12181,990 |
| 42 | 12192,468 |
| 43 | 12203,250 |
| 44 | 12203,376 |
| 45 | 12203,598 |
| 46 | 12203,634 |
| 47 | 12197,312 |
| 48 | 12192,410 |
| 49 | 12196,766 |
| 50 | 12201,230 |
| 51 | 12199,530 |
| 52 | 12183,786 |

MUNICIPIO DE NUMARAN

MATRIZ DE CONVERSIÓN DE INGRESOS

| CRI | FF | MI | Nombre del CRI | Cuenta para el Cargo | Nombre de Cuenta para Cargo | Cuenta para el Abono | Nombre de Cuenta para Abono |
|---|---|---|---|---|---|---|---|
| 43002 | 101 | D | ART.21.I.C) SACRIFICIO DE GANADO EN RASTRO MUNICIPAL O CONSECIONADO, SERVICIO MANUAL, LANAR O CAPRINO. | 11240-043-00002-0004-0003 | ART.21.I.C) SACRIFICIO DE GANADO EN RASTRO MUNICIPAL O CONSECIONADO, SERVICIO MANUAL, LANAR O CAPRINO. | 41430-043-00002-0004-0003 | ART.21.I.C) SACRIFICIO DE GANADO EN RASTRO MUNICIPAL O CONSECIONADO, SERVICIO MANUAL, LANAR O CAPRINO. |
| 43002 | 101 | D | ART.21.II.A) SERVICIOS DE REFRIGERACION, VACUNO EN CANAL. | 11240-043-00002-0004-0004 | ART.21.II.A) SERVICIOS DE REFRIGERACION, VACUNO EN CANAL. | 41430-043-00002-0004-0004 | ART.21.II.A) SERVICIOS DE REFRIGERACION, VACUNO EN CANAL. |
| 43002 | 101 | D | ART.21.II.B) SERVICIOS DE REFRIGERACION, PORCINO, OVINO Y CAPRINO EN CANAL. | 11240-043-00002-0004-0005 | ART.21.II.B) SERVICIOS DE REFRIGERACION, PORCINO, OVINO Y CAPRINO EN CANAL. | 41430-043-00002-0004-0005 | ART.21.II.B) SERVICIOS DE REFRIGERACION, PORCINO, OVINO Y CAPRINO EN CANAL. |
| 43002 | 101 | D | ART.21.II.C) SERVICIOS DE REFRIGERACION, AVES. | 11240-043-00002-0004-0006 | ART.21.II.C) SERVICIOS DE REFRIGERACION, AVES. | 41430-043-00002-0004-0006 | ART.21.II.C) SERVICIOS DE REFRIGERACION, AVES. |
| 43002 | 101 | D | ART.21.III.A) SERVICIO DE BASCULA EN RASTRO MUNICIPAL, VACUNO, PORCINO, OVINO Y CAPRINO EN CANAL. | 11240-043-00002-0004-0007 | ART.21.III.A) SERVICIO DE BASCULA EN RASTRO MUNICIPAL, VACUNO, PORCINO, OVINO Y CAPRINO EN CANAL. | 41430-043-00002-0004-0007 | ART.21.III.A) SERVICIO DE BASCULA EN RASTRO MUNICIPAL, VACUNO, PORCINO, OVINO Y CAPRINO EN CANAL. |
| 43002 | 101 | D | ART.22.II REPARACION DE LA VIA PUBLICA CON ASFALTO. | 11240-043-00002-0006-0002 | ART.22.II REPARACION DE LA VIA PUBLICA CON ASFALTO. | 41430-043-00002-0006-0002 | ART.22.II REPARACION DE LA VIA PUBLICA CON ASFALTO. |
| 43002 | 101 | D | ART.22.III REPARACION DE LA VIA PUBLICA CON ADOCRETO. | 11240-043-00002-0006-0003 | ART.22.III REPARACION DE LA VIA PUBLICA CON ADOCRETO. | 41430-043-00002-0006-0003 | ART.22.III REPARACION DE LA VIA PUBLICA CON ADOCRETO. |
| 43002 | 101 | D | ART.22.IV REPARACION DE BANQUETAS. | 11240-043-00002-0006-0004 | ART.22.IV REPARACION DE BANQUETAS. | 41430-043-00002-0006-0004 | ART.22.IV REPARACION DE BANQUETAS. |
| 43002 | 101 | D | ART.22.V REPARACION DE GUARNICIONES. | 11240-043-00002-0006-0005 | ART.22.V REPARACION DE GUARNICIONES. | 41430-043-00002-0006-0005 | ART.22.V REPARACION DE GUARNICIONES. |
| 43002 | 101 | D | ART.23.I.B) POR ALMACENAJE DE CAMIONES, CAMIONETAS Y AUTOMOVILES. | 11240-043-00002-0009-0002 | ART.23.I.B) POR ALMACENAJE DE CAMIONES, CAMIONETAS Y AUTOMOVILES. | 41430-043-00002-0009-0002 | ART.23.I.B) POR ALMACENAJE DE CAMIONES, CAMIONETAS Y AUTOMOVILES. |
| 43002 | 101 | D | ART.23.I.C) POR ALMACENAJE DE MOTOCICLETAS. | 11240-043-00002-0009-0003 | ART.23.I.C) POR ALMACENAJE DE MOTOCICLETAS. | 41430-043-00002-0009-0003 | ART.23.I.C) POR ALMACENAJE DE MOTOCICLETAS. |
| 43002 | 101 | D | ART.23.II.A\1. SERVICIO DE GRUA PARA AUTOMOVILES, CAMIONETAS Y REMOLQUES HASTA UN RADIO DE 10 KMS. DE LA CABECERA MUNICIPAL. | 11240-043-00002-0009-0004 | ART.23.II.A\1. SERVICIO DE GRUA PARA AUTOMOVILES, CAMIONETAS Y REMOLQUES HASTA UN RADIO DE 10 KMS. DE LA CABECERA MUNICIPAL. | 41430-043-00002-0009-0004 | ART.23.II.A\1. SERVICIO DE GRUA PARA AUTOMOVILES, CAMIONETAS Y REMOLQUES HASTA UN RADIO DE 10 KMS. DE LA CABECERA MUNICIPAL. |
| 43002 | 101 | D | ART.23.II.A\2. SERVICIO DE GRUA PARA AUTOBUSES Y CAMIONES HASTA UN RADIO DE 10 KMS. DE LA CABECERA MUNICIPAL. | 11240-043-00002-0009-0005 | ART.23.II.A\2. SERVICIO DE GRUA PARA AUTOBUSES Y CAMIONES HASTA UN RADIO DE 10 KMS. DE LA CABECERA MUNICIPAL. | 41430-043-00002-0009-0005 | ART.23.II.A\2. SERVICIO DE GRUA PARA AUTOBUSES Y CAMIONES HASTA UN RADIO DE 10 KMS. DE LA CABECERA MUNICIPAL. |
| 43002 | 101 | D | ART.23.II.A\3. SERVICIO DE GRUA PARA MOTOCICLETAS HASTA UN RADIO DE 10 KMS. DE LA CABECERA MUNICIPAL. | 11240-043-00002-0009-0006 | ART.23.II.A\3. SERVICIO DE GRUA PARA MOTOCICLETAS HASTA UN RADIO DE 10 KMS. DE LA CABECERA MUNICIPAL. | 41430-043-00002-0009-0006 | ART.23.II.A\3. SERVICIO DE GRUA PARA MOTOCICLETAS HASTA UN RADIO DE 10 KMS. DE LA CABECERA MUNICIPAL. |
| 43002 | 101 | D | ART.23.II.B\1. SERVICIO DE GRUA PARA AUTOMOVILES, CAMIONETAS Y REMOLQUES ADICIONAL DESPUES DE UN RADIO DE 10 KMS. DE LA CABECERA MUNICIPAL. | 11240-043-00002-0009-0007 | ART.23.II.B\1. SERVICIO DE GRUA PARA AUTOMOVILES, CAMIONETAS Y REMOLQUES ADICIONAL DESPUES DE UN RADIO DE 10 KMS. DE LA CABECERA MUNICIPAL. | 41430-043-00002-0009-0007 | ART.23.II.B\1. SERVICIO DE GRUA PARA AUTOMOVILES, CAMIONETAS Y REMOLQUES ADICIONAL DESPUES DE UN RADIO DE 10 KMS. DE LA CABECERA MUNICIPAL. |
| 43002 | 101 | D | ART.23.II.B\2. SERVICIO DE GRUA PARA AUTOBUSES Y CAMIONES ADICIONAL DESPUES DE UN RADIO DE 10 KMS. DE LA CABECERA MUNICIPAL. | 11240-043-00002-0009-0008 | ART.23.II.B\2. SERVICIO DE GRUA PARA AUTOBUSES Y CAMIONES ADICIONAL DESPUES DE UN RADIO DE 10 KMS. DE LA CABECERA MUNICIPAL. | 41430-043-00002-0009-0008 | ART.23.II.B\2. SERVICIO DE GRUA PARA AUTOBUSES Y CAMIONES ADICIONAL DESPUES DE UN RADIO DE 10 KMS. DE LA CABECERA MUNICIPAL. |
| 43002 | 101 | D | ART.23.II.B\3. SERVICIO DE GRUA PARA MOTOCICLETAS ADICIONAL DESPUES DE UN RADIO DE 10 KMS. DE LA CABECERA MUNICIPAL. | 11240-043-00002-0009-0009 | ART.23.II.B\3. SERVICIO DE GRUA PARA MOTOCICLETAS ADICIONAL DESPUES DE UN RADIO DE 10 KMS. DE LA CABECERA MUNICIPAL. | 41430-043-00002-0009-0009 | ART.23.II.B\3. SERVICIO DE GRUA PARA MOTOCICLETAS ADICIONAL DESPUES DE UN RADIO DE 10 KMS. DE LA CABECERA MUNICIPAL. |
| 43002 | 101 | D | POR SERVICIOS DE ALUMBRADO PUBLICO. | 11240-043-00002-0001-0001 | POR SERVICIOS DE ALUMBRADO PUBLICO. | 41430-043-00002-0001-0001 | POR SERVICIOS DE ALUMBRADO PUBLICO. |
| 43002 | 101 | D | POR LA PRESTACION DEL SERVICIO DE ABASTECIMIENTO DE AGUA POTABLE, ALCANTARILLADO Y SANEAMIENTO. | 11240-043-00002-0002-0001 | POR LA PRESTACION DEL SERVICIO DE ABASTECIMIENTO DE AGUA POTABLE, ALCANTARILLADO Y SANEAMIENTO. | 41430-043-00002-0002-0001 | POR LA PRESTACION DEL SERVICIO DE ABASTECIMIENTO DE AGUA POTABLE, ALCANTARILLADO Y SANEAMIENTO. |
| 43002 | 101 | D | ART.19.I. PERMISOS PARA TRASLADO DE CADAVER A OTRO ESTADO O MUNICIPIO. | 11240-043-00002-0003-0001 | ART.19.I. PERMISOS PARA TRASLADO DE CADAVER A OTRO ESTADO O MUNICIPIO. | 41430-043-00002-0003-0001 | ART.19.I. PERMISOS PARA TRASLADO DE CADAVER A OTRO ESTADO O MUNICIPIO. |
| 43002 | 101 | D | ART.21.I.A) SACRIFICIO DE GANADO EN RASTRO MUNICIPAL O CONSECIONADO, SERVICIO MANUAL, VACUNO. | 11240-043-00002-0004-0001 | ART.21.I.A) SACRIFICIO DE GANADO EN RASTRO MUNICIPAL O CONSECIONADO, SERVICIO MANUAL, VACUNO. | 41430-043-00002-0004-0001 | ART.21.I.A) SACRIFICIO DE GANADO EN RASTRO MUNICIPAL O CONSECIONADO, SERVICIO MANUAL, VACUNO. |
| 43002 | 101 | D | POR SERVICIO DE CONTROL CANINO. | 11240-043-00002-0005-0001 | POR SERVICIO DE CONTROL CANINO. | 41430-043-00002-0005-0001 | POR SERVICIO DE CONTROL CANINO. |

Página: 6 de 52

MATRIZ DE INGRESOS RECAUDADOS

La Matriz de Ingresos Recaudados relaciona el Tipo de Ingreso y el medio de recaudación o percepción de los ingresos, la cuenta del abono será la cuenta del cargo del asiento del devengado de ingresos.

El medio de recaudación indica cuál será la cuenta de cargo o debe del asiento.

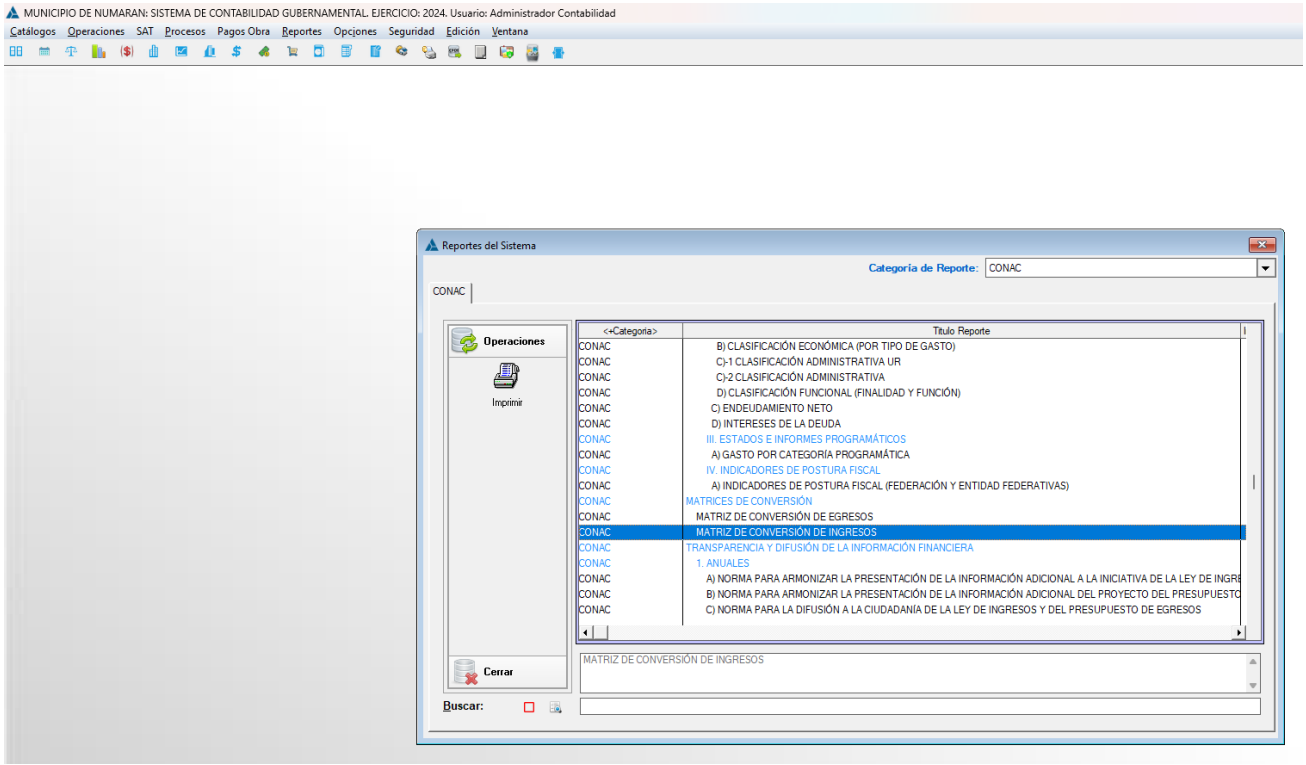


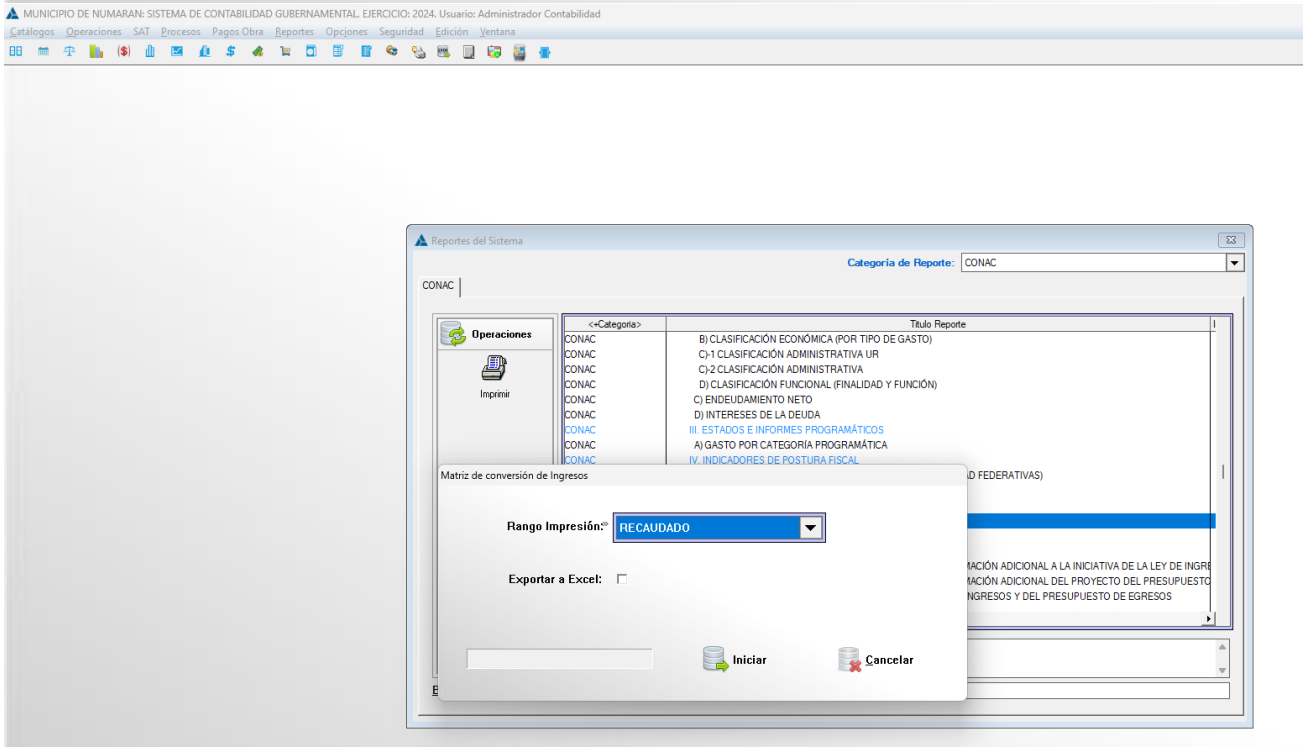

Report Preview

Operaciones

Página: 1 of 52 Paso: 20

Páginas a Búsqueda Copias: 1

| Página | Tamaño |
|---|---|
| 1 | 12193,364 |
| 2 | 12202,660 |
| 3 | 12193,832 |
| 4 | 12192,990 |
| 5 | 12182,960 |
| 6 | 12182,928 |
| 7 | 12197,368 |
| 8 | 12194,552 |
| 9 | 12198,400 |
| 10 | 12198,968 |
| 11 | 12189,240 |
| 12 | 12184,640 |
| 13 | 12188,844 |
| 14 | 12191,228 |
| 15 | 12183,232 |
| 16 | 12183,480 |
| 17 | 12181,140 |
| 18 | 12192,768 |
| 19 | 12196,372 |
| 20 | 12191,112 |
| 21 | 12188,344 |
| 22 | 12184,688 |
| 23 | 12182,764 |
| 24 | 12182,932 |
| 25 | 12184,696 |
| 26 | 12187,588 |
| 27 | 12182,644 |
| 28 | 12187,292 |
| 29 | 12186,252 |
| 30 | 12184,716 |
| 31 | 12185,800 |
| 32 | 12186,340 |
| 33 | 12185,972 |
| 34 | 12182,872 |
| 35 | 12181,436 |
| 36 | 12182,652 |
| 37 | 12178,868 |
| 38 | 12180,516 |
| 39 | 12182,400 |
| 40 | 12173,868 |
| 41 | 12176,356 |
| 42 | 12189,340 |
| 43 | 12200,352 |
| 44 | 12200,546 |
| 45 | 12200,864 |
| 46 | 12200,884 |
| 47 | 12195,528 |
| 48 | 12193,964 |
| 49 | 12190,794 |
| 50 | 12196,942 |
| 51 | 12195,278 |
| 52 | 12195,492 |

# MUNICIPIO DE NUMARAN

## MATRIZ DE CONVERSIÓN DE INGRESOS

| CRI | FF | MI | Nombre del CRI | Cuenta para el Cargo | Nombre de Cuenta para Cargo | Cuenta para el Abono | Nombre de Cuenta para Abono |
|---|---|---|---|---|---|---|---|
| 11001 | 101 | R | IMPUESTO SOBRE LOTERIAS, RIFAS, SORTEOS Y CONCURSOS | 11110-001-00000-0000-0000 | CAJA | 11240-011-00001-0002-0000 | ART.7.II. IMPUESTO SOBRE LOS INGRESOS OBTENIDOS POR LOS ORGANIZADORES, POR LA ENAJENACION DE BILLETES O DEMAS COMPROBANTES QUE PERMITAN PARTICIPAR DE RIFAS, LOTERIAS, CONCURSOS O SORTEOS. |
| 11001 | 101 | R | ART.7.I. IMPUESTO SOBRE EL IMPORTE O SU EQUIVALENTE DE LOS PREMIOS OBTENIDOS EN RIFAS, LOTERIAS, CONCURSOS O SORTEOS. | 11110-001-00001-0000-0000 | CAJA DE INGRESOS MUNICIPALES (E.M.A) | 11240-011-00001-0001-0000 | ART.7.I. IMPUESTO SOBRE EL IMPORTE O SU EQUIVALENTE DE LOS PREMIOS OBTENIDOS EN RIFAS, LOTERIAS, CONCURSOS O SORTEOS. |
| 11002 | 101 | R | ART.6.I. DERECHOS DE ADMISION, DE MESA, CONSUMO MINIMO O CUALQUIER OTRA DENOMINACION QUE SE LE DE, CUYO PAGO CONDICIONE EL ACCESO DE LOS ASISTENTES A BAILES PUBLICOS, ESPECTACULOS CON VARIEDAD, TORNEOS DE GALLOS Y CARRERAS DE CABALLOS. | 11110-001-00001-0000-0000 | CAJA DE INGRESOS MUNICIPALES (E.M.A) | 11240-011-00002-0001-0000 | ART.6.I. DERECHOS DE ADMISION, DE MESA, CONSUMO MINIMO O CUALQUIER OTRA DENOMINACION QUE SE LE DE, CUYO PAGO CONDICIONE EL ACCESO DE LOS ASISTENTES A BAILES PUBLICOS, ESPECTACULOS CON VARIEDAD, TORNEOS DE GALLOS Y CARRERAS DE CABALLOS. |
| 11002 | 101 | R | ART.6.II.B) IMPUESTO SOBRE ESPECTACULOS PUBLICOS, POR CORRIDAS DE TOROS Y JARIPEOS. | 11110-001-00001-0000-0000 | CAJA DE INGRESOS MUNICIPALES (E.M.A) | 11240-011-00002-0003-0000 | ART.6.II.B) IMPUESTO SOBRE ESPECTACULOS PUBLICOS, POR CORRIDAS DE TOROS Y JARIPEOS. |
| 11002 | 101 | R | ART.6.II.C) IMPUESTO SOBRE ESPECTACULOS PUBLICOS, POR FUNCIONES DE TEATRO, CIRCOS, CONCIERTO CULTURALES, EVENTO DEPORTIVOS Y OTROS ESPECTACULOS NO ESPECIFICADOS. | 11110-001-00001-0000-0000 | CAJA DE INGRESOS MUNICIPALES (E.M.A) | 11240-011-00002-0004-0000 | ART.6.II.C) IMPUESTO SOBRE ESPECTACULOS PUBLICOS, POR FUNCIONES DE TEATRO, CIRCOS, CONCIERTO CULTURALES, EVENTO DEPORTIVOS Y OTROS ESPECTACULOS NO ESPECIFICADOS. |
| 11002 | 101 | R | ART.6.II.A) IMPUESTO SOBRE ESPECTACULOS PUBLICOS, POR FUNCIONES DE BOX, LUCHA LIBRE Y AUDICIONES MUSICALES. | 11110-001-00001-0000-0000 | CAJA DE INGRESOS MUNICIPALES (E.M.A) | 11240-011-00002-0002-0000 | ART.6.II.A) IMPUESTO SOBRE ESPECTACULOS PUBLICOS, POR FUNCIONES DE BOX, LUCHA LIBRE Y AUDICIONES MUSICALES. |
| 12001 | 101 | R | AJUSTE POR REDONDEO | 11110-001-00001-0000-0000 | CAJA DE INGRESOS MUNICIPALES (E.M.A) | 11240-012-00001-0013-0005 | AJUSTE POR REDONDEO |
| 12001 | 101 | R | DESCUENTO PREDIAL URBANO POR PRONTO PAGO | 11110-001-00001-0000-0000 | CAJA DE INGRESOS MUNICIPALES (E.M.A) | 11240-012-00001-0009-0000 | DESCUENTO PREDIAL URBANO POR PRONTO PAGO |
| 12001 | 101 | R | IMPUESTO PREDIAL EJIDAL URBANO | 11110-001-00001-0000-0000 | CAJA DE INGRESOS MUNICIPALES (E.M.A) | 11240-012-00001-0003-0000 | IMPUESTO PREDIAL EJIDAL URBANO |
| 12001 | 101 | R | IMPUESTO PREDIAL EJIDAL RUSTICO | 11110-001-00001-0000-0000 | CAJA DE INGRESOS MUNICIPALES (E.M.A) | 11240-012-00001-0004-0000 | IMPUESTO PREDIAL EJIDAL RUSTICO |
| 12001 | 101 | R | REZAGO IMPUESTO PREDIAL URBANO | 11110-001-00001-0000-0000 | CAJA DE INGRESOS MUNICIPALES (E.M.A) | 11240-012-00001-0005-0000 | REZAGO IMPUESTO PREDIAL URBANO |
| 12001 | 101 | R | REZAGO IMPUESTO PREDIAL RUSTICO | 11110-001-00001-0000-0000 | CAJA DE INGRESOS MUNICIPALES (E.M.A) | 11240-012-00001-0006-0000 | REZAGO IMPUESTO PREDIAL RUSTICO |
| 12001 | 101 | R | REZAGO IMPUESTO PREDIAL EJIDAL URBANO | 11110-001-00001-0000-0000 | CAJA DE INGRESOS MUNICIPALES (E.M.A) | 11240-012-00001-0007-0000 | REZAGO IMPUESTO PREDIAL EJIDAL URBANO |
| 12001 | 101 | R | REZAGO IMPUESTO PREDIAL EJIDAL RUSTICO | 11110-001-00001-0000-0000 | CAJA DE INGRESOS MUNICIPALES (E.M.A) | 11240-012-00001-0008-0000 | REZAGO IMPUESTO PREDIAL EJIDAL RUSTICO |
| 12001 | 101 | R | AJUSTE POR REDONDEO IMPUESTO PREDIAL URBANO | 11110-001-00001-0000-0000 | CAJA DE INGRESOS MUNICIPALES (E.M.A) | 11240-012-00001-0013-0001 | AJUSTE POR REDONDEO IMPUESTO PREDIAL URBANO |
| 12001 | 101 | R | AJUSTE POR REDONDEO IMPUESTO PREDIAL RUSTICO | 11110-001-00001-0000-0000 | CAJA DE INGRESOS MUNICIPALES (E.M.A) | 11240-012-00001-0013-0002 | AJUSTE POR REDONDEO IMPUESTO PREDIAL RUSTICO |
| 12001 | 101 | R | AJUSTE POR REDONDEO IMPUESTO PREDIAL EJIDAL URBANO | 11110-001-00001-0000-0000 | CAJA DE INGRESOS MUNICIPALES (E.M.A) | 11240-012-00001-0013-0003 | AJUSTE POR REDONDEO IMPUESTO PREDIAL EJIDAL URBANO |
| 12001 | 101 | R | AJUSTE POR REDONDEO IMPUESTO PREDIAL EJIDAL RUSTICO | 11110-001-00001-0000-0000 | CAJA DE INGRESOS MUNICIPALES (E.M.A) | 11240-012-00001-0013-0004 | AJUSTE POR REDONDEO IMPUESTO PREDIAL EJIDAL RUSTICO |
| 12001 | 101 | R | DESCUENTO PREDIAL RUSTICO POR PRONTO PAGO | 11110-001-00001-0000-0000 | CAJA DE INGRESOS MUNICIPALES (E.M.A) | 11240-012-00001-0010-0000 | DESCUENTO PREDIAL RUSTICO POR PRONTO PAGO |
| 12001 | 101 | R | DESCUENTO PREDIAL URBANO EJIDAL POR PRONTO PAGO | 11110-001-00001-0000-0000 | CAJA DE INGRESOS MUNICIPALES (E.M.A) | 11240-012-00001-0011-0000 | DESCUENTO PREDIAL URBANO EJIDAL POR PRONTO PAGO |
| 12001 | 101 | R | DESCUENTO PREDIAL RUSTICO EJIDAL POR PRONTO PAGO | 11110-001-00001-0000-0000 | CAJA DE INGRESOS MUNICIPALES (E.M.A) | 11240-012-00001-0012-0000 | DESCUENTO PREDIAL RUSTICO EJIDAL POR PRONTO PAGO |
| 12001 | 101 | R | IMPUESTO PREDIAL URBANO | 11110-001-00001-0000-0000 | CAJA DE INGRESOS MUNICIPALES (E.M.A) | 11240-012-00001-0001-0000 | IMPUESTO PREDIAL URBANO |



Report Preview

Operaciones

Página: 2 of 52 Paso: 20

Páginas a Búsqueda Copias: 1

| Página | Tamaño |
|---|---|
| 1 | 12193,364 |
| 2 | 12202,660 |
| 3 | 12193,832 |
| 4 | 12192,990 |
| 5 | 12182,960 |
| 6 | 12182,928 |
| 7 | 12197,368 |
| 8 | 12194,552 |
| 9 | 12198,400 |
| 10 | 12198,968 |
| 11 | 12189,240 |
| 12 | 12184,640 |
| 13 | 12188,844 |
| 14 | 12191,228 |
| 15 | 12183,232 |
| 16 | 12183,480 |
| 17 | 12181,140 |
| 18 | 12192,768 |
| 19 | 12196,372 |
| 20 | 12191,112 |
| 21 | 12188,344 |
| 22 | 12184,688 |
| 23 | 12182,764 |
| 24 | 12182,932 |
| 25 | 12184,696 |
| 26 | 12187,588 |
| 27 | 12182,644 |
| 28 | 12187,292 |
| 29 | 12186,252 |
| 30 | 12184,716 |
| 31 | 12185,800 |
| 32 | 12186,340 |
| 33 | 12185,972 |
| 34 | 12182,872 |
| 35 | 12181,436 |
| 36 | 12182,652 |
| 37 | 12178,868 |
| 38 | 12180,516 |
| 39 | 12182,400 |
| 40 | 12173,868 |
| 41 | 12176,356 |
| 42 | 12189,340 |
| 43 | 12200,352 |
| 44 | 12200,546 |
| 45 | 12200,864 |
| 46 | 12200,884 |
| 47 | 12195,528 |
| 48 | 12193,964 |
| 49 | 12190,794 |
| 50 | 12196,942 |
| 51 | 12195,278 |
| 52 | 12195,492 |

# MUNICIPIO DE NUMARAN

## MATRIZ DE CONVERSIÓN DE INGRESOS

| CRI | FF | MI | Nombre del CRI | Cuenta para el Cargo | Nombre de Cuenta para Cargo | Cuenta para el Abono | Nombre de Cuenta para Abono |
|---|---|---|---|---|---|---|---|
| 12001 | 101 | R | IMPUESTO PREDIAL RUSTICO | 11110-001-00001-0000-0000 | CAJA DE INGRESOS MUNICIPALES (E.M.A) | 11240-012-00001-0002-0000 | IMPUESTO PREDIAL RUSTICO |
| 12002 | 101 | R | IMPUESTO SOBRE LOTES BALDIOS SIN BARDEAR O FALTA DE BANQUETAS | 11110-001-00001-0000-0000 | CAJA DE INGRESOS MUNICIPALES (E.M.A) | 11240-012-00002-0000-0000 | IMPUESTO SOBRE LOTES BALDIOS SIN BARDEAR O FALTA DE BANQUETAS |
| 13001 | 101 | R | IMPUESTO SOBRE ENAJENACION DE VEHICULOS DE MOTOR USADOS | 11110-001-00001-0000-0000 | CAJA DE INGRESOS MUNICIPALES (E.M.A) | 11240-013-00001-0000-0000 | IMPUESTO SOBRE ENAJENACION DE VEHICULOS DE MOTOR USADOS |
| 13002 | 101 | R | IMPUESTO SOBRE SERVICIOS DE HOSPEDAJE | 11110-001-00001-0000-0000 | CAJA DE INGRESOS MUNICIPALES (E.M.A) | 11240-013-00002-0000-0000 | IMPUESTO SOBRE SERVICIOS DE HOSPEDAJE |
| 13003 | 101 | R | I.S.A.I URBANO | 11110-001-00001-0000-0000 | CAJA DE INGRESOS MUNICIPALES (E.M.A) | 11240-013-00003-0001-0000 | I.S.A.I URBANO |
| 13003 | 101 | R | I.S.A.I RUSTICO | 11110-001-00001-0000-0000 | CAJA DE INGRESOS MUNICIPALES (E.M.A) | 11240-013-00003-0002-0000 | I.S.A.I RUSTICO |
| 14001 | 101 | R | IMPUESTO AL COMERCIO EXTERIOR. | 11110-001-00001-0000-0000 | CAJA DE INGRESOS MUNICIPALES (E.M.A) | 11240-014-00001-0000-0000 | IMPUESTO AL COMERCIO EXTERIOR. |
| 15001 | 101 | R | IMPUESTO SOBRE EROGACIONES POR REMUNERACION AL TRABAJO PERSONAL, PRESTADO BAJO LA DIRECCION Y DEPENDENCIA DE UN PATRON | 11110-001-00001-0000-0000 | CAJA DE INGRESOS MUNICIPALES (E.M.A) | 11240-015-00001-0000-0000 | IMPUESTO SOBRE EROGACIONES POR REMUNERACION AL TRABAJO PERSONAL, PRESTADO BAJO LA DIRECCION Y DEPENDENCIA DE UN PATRON |
| 16001 | 101 | R | IMPUESTOS ECOLOGICOS. | 11110-001-00001-0000-0000 | CAJA DE INGRESOS MUNICIPALES (E.M.A) | 11240-016-00001-0000-0000 | IMPUESTOS ECOLOGICOS. |
| 17001 | 101 | R | RECARGOS DE IMPUESTOS ESTATALES | 11110-001-00001-0000-0000 | CAJA DE INGRESOS MUNICIPALES (E.M.A) | 11240-017-00001-0000-0000 | RECARGOS DE IMPUESTOS ESTATALES |
| 17002 | 101 | R | RECARGOS DE IMPUESTO PREDIAL URBANO | 11110-001-00001-0000-0000 | CAJA DE INGRESOS MUNICIPALES (E.M.A) | 11240-017-00002-0001-0001 | RECARGOS DE IMPUESTO PREDIAL URBANO |
| 17002 | 101 | R | RECARGOS DE IMPUESTO PREDIAL RUSTICO | 11110-001-00001-0000-0000 | CAJA DE INGRESOS MUNICIPALES (E.M.A) | 11240-017-00002-0001-0002 | RECARGOS DE IMPUESTO PREDIAL RUSTICO |
| 17002 | 101 | R | RECARGOS DEL IMPUESTO PREDIAL EJIDAL URBANO | 11110-001-00001-0000-0000 | CAJA DE INGRESOS MUNICIPALES (E.M.A) | 11240-017-00002-0001-0003 | RECARGOS DEL IMPUESTO PREDIAL EJIDAL URBANO |
| 17002 | 101 | R | RECARGOS DEL IMPUESTO PREDIAL EJIDAL RUSTICO | 11110-001-00001-0000-0000 | CAJA DE INGRESOS MUNICIPALES (E.M.A) | 11240-017-00002-0001-0004 | RECARGOS DEL IMPUESTO PREDIAL EJIDAL RUSTICO |
| 17002 | 101 | R | RECARGOS DE I.S.A.I URBANO | 11110-001-00001-0000-0000 | CAJA DE INGRESOS MUNICIPALES (E.M.A) | 11240-017-00002-0002-0001 | RECARGOS DE I.S.A.I URBANO |
| 17002 | 101 | R | RECARGOS DE I.S.A.I RUSTICO | 11110-001-00001-0000-0000 | CAJA DE INGRESOS MUNICIPALES (E.M.A) | 11240-017-00002-0002-0002 | RECARGOS DE I.S.A.I RUSTICO |
| 17003 | 101 | R | MULTAS DE IMPUESTOS ESTATALES | 11110-001-00001-0000-0000 | CAJA DE INGRESOS MUNICIPALES (E.M.A) | 11240-017-00003-0000-0000 | MULTAS DE IMPUESTOS ESTATALES |
| 17004 | 101 | R | MULTAS DEL IMPUESTO PREDIAL EJIDAL URBANO | 11110-001-00001-0000-0000 | CAJA DE INGRESOS MUNICIPALES (E.M.A) | 11240-017-00004-0001-0003 | MULTAS DEL IMPUESTO PREDIAL EJIDAL URBANO |
| 17004 | 101 | R | MULTAS DEL IMPUESTO PREDIAL EJIDAL RUSTICO | 11110-001-00001-0000-0000 | CAJA DE INGRESOS MUNICIPALES (E.M.A) | 11240-017-00004-0001-0004 | MULTAS DEL IMPUESTO PREDIAL EJIDAL RUSTICO |
| 17004 | 101 | R | MULTAS DE IMPUESTO PREDIAL URBANO | 11110-001-00001-0000-0000 | CAJA DE INGRESOS MUNICIPALES (E.M.A) | 11240-017-00004-0001-0001 | MULTAS DE IMPUESTO PREDIAL URBANO |
| 17004 | 101 | R | MULTAS DE IMPUESTO PREDIAL RUSTICO | 11110-001-00001-0000-0000 | CAJA DE INGRESOS MUNICIPALES (E.M.A) | 11240-017-00004-0001-0002 | MULTAS DE IMPUESTO PREDIAL RUSTICO |
| 17004 | 101 | R | MULTAS DE I.S.A.I. URBANO | 11110-001-00001-0000-0000 | CAJA DE INGRESOS MUNICIPALES (E.M.A) | 11240-017-00004-0002-0001 | MULTAS DE I.S.A.I. URBANO |
| 17004 | 101 | R | MULTAS DE I.S.A.I. RUSTICO | 11110-001-00001-0000-0000 | CAJA DE INGRESOS MUNICIPALES (E.M.A) | 11240-017-00004-0002-0002 | MULTAS DE I.S.A.I. RUSTICO |
| 17005 | 101 | R | HONORARIOS Y GASTOS DE EJECUCION DE IMPUESTOS ESTATALES | 11110-001-00001-0000-0000 | CAJA DE INGRESOS MUNICIPALES (E.M.A) | 11240-017-00005-0000-0000 | HONORARIOS Y GASTOS DE EJECUCION DE IMPUESTOS ESTATALES |
| 17006 | 101 | R | GASTOS DE EJECUCION IMPUESTO PREDIAL EJIDAL RUSTICO | 11110-001-00001-0000-0000 | CAJA DE INGRESOS MUNICIPALES (E.M.A) | 11240-017-00006-0001-0004 | GASTOS DE EJECUCION IMPUESTO PREDIAL EJIDAL RUSTICO |
| 17006 | 101 | R | GASTOS DE EJECUCION IMPUESTO PREDIAL EJIDAL URBANO | 11110-001-00001-0000-0000 | CAJA DE INGRESOS MUNICIPALES (E.M.A) | 11240-017-00006-0001-0003 | GASTOS DE EJECUCION IMPUESTO PREDIAL EJIDAL URBANO |
| 17006 | 101 | R | GASTOS DE EJECUCION IMPUESTO PREDIAL URBANO | 11110-001-00001-0000-0000 | CAJA DE INGRESOS MUNICIPALES (E.M.A) | 11240-017-00006-0001-0001 | GASTOS DE EJECUCION IMPUESTO PREDIAL URBANO |
| 17006 | 101 | R | GASTOS DE EJECUCION IMPUESTO PREDIAL RUSTICO | 11110-001-00001-0000-0000 | CAJA DE INGRESOS MUNICIPALES (E.M.A) | 11240-017-00006-0001-0002 | GASTOS DE EJECUCION IMPUESTO PREDIAL RUSTICO |
| 17007 | 101 | R | ACTUALIZACION DE IMPUESTOS ESTATALES | 11110-001-00001-0000-0000 | CAJA DE INGRESOS MUNICIPALES (E.M.A) | 11240-017-00007-0000-0000 | ACTUALIZACION DE IMPUESTOS ESTATALES |
| 17008 | 101 | R | ACTUALIZACION DE IMPUESTO PREDIAL URBAO | 11110-001-00001-0000-0000 | CAJA DE INGRESOS MUNICIPALES (E.M.A) | 11240-017-00008-0001-0001 | ACTUALIZACION DE IMPUESTO PREDIAL URBAO |

Report Preview

Operaciones

Página: 3 of 52 Paso: 20

Páginas a Búsque Copias: 1

| Página | Tamaño |
|---|---|
| 1 | 12193,364 |
| 2 | 12202,660 |
| 3 | 12193,832 |
| 4 | 12192,990 |
| 5 | 12182,960 |
| 6 | 12182,928 |
| 7 | 12197,368 |
| 8 | 12194,552 |
| 9 | 12198,400 |
| 10 | 12198,968 |
| 11 | 12189,240 |
| 12 | 12184,640 |
| 13 | 12188,844 |
| 14 | 12191,228 |
| 15 | 12183,232 |
| 16 | 12183,480 |
| 17 | 12181,140 |
| 18 | 12192,768 |
| 19 | 12196,372 |
| 20 | 12191,112 |
| 21 | 12188,344 |
| 22 | 12184,688 |
| 23 | 12182,764 |
| 24 | 12182,932 |
| 25 | 12184,696 |
| 26 | 12187,588 |
| 27 | 12182,644 |
| 28 | 12187,292 |
| 29 | 12186,252 |
| 30 | 12184,716 |
| 31 | 12185,800 |
| 32 | 12186,340 |
| 33 | 12185,972 |
| 34 | 12182,872 |
| 35 | 12181,436 |
| 36 | 12182,652 |
| 37 | 12178,868 |
| 38 | 12180,516 |
| 39 | 12182,400 |
| 40 | 12173,868 |
| 41 | 12176,356 |
| 42 | 12189,340 |
| 43 | 12200,352 |
| 44 | 12200,546 |
| 45 | 12200,864 |
| 46 | 12200,884 |
| 47 | 12195,528 |
| 48 | 12193,964 |
| 49 | 12190,794 |
| 50 | 12196,942 |
| 51 | 12195,278 |
| 52 | 12195,492 |

# MUNICIPIO DE NUMARAN

## MATRIZ DE CONVERSIÓN DE INGRESOS

| CRI | FF | MI | Nombre del CRI | Cuenta para el Cargo | Nombre de Cuenta para Cargo | Cuenta para el Abono | Nombre de Cuenta para Abono |
|---|---|---|---|---|---|---|---|
| 17008 | 101 | R | ACTUALIZACION DE IMPUESTO PREDIAL RUSTICO | 11110-001-00001-0000-0000 | CAJA DE INGRESOS MUNICIPALES (E.M.A) | 11240-017-00008-0001-0002 | ACTUALIZACION DE IMPUESTO PREDIAL RUSTICO |
| 17008 | 101 | R | ACTUALIZACION DE IMPUESTO PREDIAL EJIDAL URBANO | 11110-001-00001-0000-0000 | CAJA DE INGRESOS MUNICIPALES (E.M.A) | 11240-017-00008-0001-0003 | ACTUALIZACION DE IMPUESTO PREDIAL EJIDAL URBANO |
| 17008 | 101 | R | ACTUALIZACION DE IMPUESTO PREDIAL EJIDAL RUSTICO | 11110-001-00001-0000-0000 | CAJA DE INGRESOS MUNICIPALES (E.M.A) | 11240-017-00008-0001-0004 | ACTUALIZACION DE IMPUESTO PREDIAL EJIDAL RUSTICO |
| 18001 | 101 | R | OTROS IMPUESTOS | 11110-001-00001-0000-0000 | CAJA DE INGRESOS MUNICIPALES (E.M.A) | 11240-018-00001-0001-0000 | OTROS IMPUESTOS |
| 19001 | 101 | R | IMPUESTOS NO COMPRENDIDOS EN LAS FRACCIONES DE LEY DE INGRESOS CAUSADOS EN EJERCICIOS FISCALES ANTERIORES PENDIENTES DE LIQUIDACION O PAGO | 11110-001-00001-0000-0000 | CAJA DE INGRESOS MUNICIPALES (E.M.A) | 11240-019-00001-0001-0000 | IMPUESTOS NO COMPRENDIDOS EN LAS FRACCIONES DE LEY DE INGRESOS CAUSADOS EN EJERCICIOS FISCALES ANTERIORES PENDIENTES DE LIQUIDACION O PAGO |
| 21001 | 101 | R | APORTACIONES PARA FONDOS DE VIVIENDA. | 11110-001-00001-0000-0000 | CAJA DE INGRESOS MUNICIPALES (E.M.A) | 11240-021-00001-0000-0000 | APORTACIONES PARA FONDOS DE VIVIENDA. |
| 22001 | 101 | R | CUOTAS PARA LA SEGURIDAD SOCIAL. | 11110-001-00001-0000-0000 | CAJA DE INGRESOS MUNICIPALES (E.M.A) | 11240-022-00001-0000-0000 | CUOTAS PARA LA SEGURIDAD SOCIAL. |
| 23001 | 101 | R | CUOTAS DE AHORRO PARA EL RETIRO. | 11110-001-00001-0000-0000 | CAJA DE INGRESOS MUNICIPALES (E.M.A) | 11240-023-00001-0000-0000 | CUOTAS DE AHORRO PARA EL RETIRO. |
| 24001 | 101 | R | OTRAS CUOTAS Y APORTACIONES PARA LA SEGURIDAD SOCIAL. | 11110-001-00001-0000-0000 | CAJA DE INGRESOS MUNICIPALES (E.M.A) | 11240-024-00001-0000-0000 | OTRAS CUOTAS Y APORTACIONES PARA LA SEGURIDAD SOCIAL. |
| 25001 | 101 | R | RECARGOS. | 11110-001-00001-0000-0000 | CAJA DE INGRESOS MUNICIPALES (E.M.A) | 11240-025-00001-0001-0000 | RECARGOS. |
| 25002 | 101 | R | MULTAS. | 11110-001-00001-0000-0000 | CAJA DE INGRESOS MUNICIPALES (E.M.A) | 11240-025-00002-0001-0000 | MULTAS. |
| 25003 | 101 | R | HONORARIOS Y GASTOS DE EJECUCION. | 11110-001-00001-0000-0000 | CAJA DE INGRESOS MUNICIPALES (E.M.A) | 11240-025-00003-0001-0000 | HONORARIOS Y GASTOS DE EJECUCION. |
| 31001 | 101 | R | DE AUMENTO DE VALOR Y MEJORIA ESPECIFICA DE LA PROPIEDAD. | 11110-001-00001-0000-0000 | CAJA DE INGRESOS MUNICIPALES (E.M.A) | 11240-031-00001-0001-0000 | DE AUMENTO DE VALOR Y MEJORIA ESPECIFICA DE LA PROPIEDAD. |
| 31002 | 101 | R | DE LA APORTACION PARA MEJORAS. | 11110-001-00001-0000-0000 | CAJA DE INGRESOS MUNICIPALES (E.M.A) | 11240-031-00002-0001-0000 | DE LA APORTACION PARA MEJORAS. |
| 39001 | 101 | R | CONTRIBUCIONES DE MEJORAS NO COMPRENDIDAS EN LA LEY DE INGRESOS VIGENTE, CAUSADAS EN EJERCICIOS FISCALES ANTERIORES PENDIENTES DE LIQUIDACION O PAGO. | 11110-001-00001-0000-0000 | CAJA DE INGRESOS MUNICIPALES (E.M.A) | 11240-039-00001-0001-0000 | CONTRIBUCIONES DE MEJORAS NO COMPRENDIDAS EN LA LEY DE INGRESOS VIGENTE, CAUSADAS EN EJERCICIOS FISCALES ANTERIORES PENDIENTES DE LIQUIDACION O PAGO. |
| 41001 | 101 | R | ART.15.I.A) POR EL USO DE ESPACIOS PARA ESTACIONAMIENTO DE VEHICULOS, TAXIS | 11110-001-00001-0000-0000 | CAJA DE INGRESOS MUNICIPALES (E.M.A) | 11240-041-00001-0001-0001 | ART.15.I.A) POR EL USO DE ESPACIOS PARA ESTACIONAMIENTO DE VEHICULOS, TAXIS |
| 41001 | 101 | R | ART.15.I.B) POR EL USO DE ESPACIOS PARA ESTACIONAMIENTO DE VEHICULOS, SERVICIO URBANO O FORANEO PARA TRANSPORTE DE PASAJEROS Y DE CARGA EN GENERAL. | 11110-001-00001-0000-0000 | CAJA DE INGRESOS MUNICIPALES (E.M.A) | 11240-041-00001-0001-0002 | ART.15.I.B) POR EL USO DE ESPACIOS PARA ESTACIONAMIENTO DE VEHICULOS, SERVICIO URBANO O FORANEO PARA TRANSPORTE DE PASAJEROS Y DE CARGA EN GENERAL. |
| 41001 | 101 | R | ART.15.II. OCUPACION TEMPORAL DE LA VIA PUBLICA POR PUESTOS FIJOS O SEMIFIJOS. | 11110-001-00001-0000-0000 | CAJA DE INGRESOS MUNICIPALES (E.M.A) | 11240-041-00001-0001-0003 | ART.15.II. OCUPACION TEMPORAL DE LA VIA PUBLICA POR PUESTOS FIJOS O SEMIFIJOS. |
| 41001 | 101 | R | ART.15.II. OCUPACION TEMPORAL DE LA VIA PUBLICA POR PUESTOS FIJOS O SEMIFIJOS-PLAZA. | 11110-001-00001-0000-0000 | CAJA DE INGRESOS MUNICIPALES (E.M.A) | 11240-041-00001-0001-0004 | ART.15.II. OCUPACION TEMPORAL DE LA VIA PUBLICA POR PUESTOS FIJOS O SEMIFIJOS-PLAZA. |
| 41001 | 101 | R | ART.15.II. OCUPACION TEMPORAL DE LA VIA PUBLICA POR PUESTOS FIJOS O SEMIFIJOS-TIANGUIS. | 11110-001-00001-0000-0000 | CAJA DE INGRESOS MUNICIPALES (E.M.A) | 11240-041-00001-0001-0005 | ART.15.II. OCUPACION TEMPORAL DE LA VIA PUBLICA POR PUESTOS FIJOS O SEMIFIJOS-TIANGUIS. |
| 41001 | 101 | R | ART.15.FR.III. OCUPACION TEMPORAL DE LA VIA PUBLICA POR PUESTOS FIJOS O SEMIFIJOS UBICADOS O QUE SE UBIQUEN FUERA DEL PRIMER CUADRO DE LA CIUDAD, ASI COMO DE ZONAS RESIDENCIALES Y COMERCIALES. | 11110-001-00001-0000-0000 | CAJA DE INGRESOS MUNICIPALES (E.M.A) | 11240-041-00001-0001-0006 | ART.15.FR.III. OCUPACION TEMPORAL DE LA VIA PUBLICA POR PUESTOS FIJOS O SEMIFIJOS UBICADOS O QUE SE UBIQUEN FUERA DEL PRIMER CUADRO DE LA CIUDAD, ASI COMO DE ZONAS RESIDENCIALES Y COMERCIALES. |
| 41001 | 101 | R | ART.15.IV. OCUPACION DE LA VIA PUBLICA POR MESAS PARA SERVICIO DE RESTAURANTE, NEVERIAS Y CAFETERIAS, INSTALADAS EN LOS PORTALES. | 11110-001-00001-0000-0000 | CAJA DE INGRESOS MUNICIPALES (E.M.A) | 11240-041-00001-0001-0007 | ART.15.IV. OCUPACION DE LA VIA PUBLICA POR MESAS PARA SERVICIO DE RESTAURANTE, NEVERIAS Y CAFETERIAS, INSTALADAS EN LOS PORTALES. |



Report Preview

Operaciones

Página: 4 of 52 Paso: 20

Páginas a Búsque Copias: 1

| Página | Tamaño |
|---|---|
| 1 | 12193,364 |
| 2 | 12202,660 |
| 3 | 12193,832 |
| 4 | 12192,990 |
| 5 | 12182,960 |
| 6 | 12182,928 |
| 7 | 12197,368 |
| 8 | 12194,552 |
| 9 | 12198,400 |
| 10 | 12198,968 |
| 11 | 12189,240 |
| 12 | 12184,640 |
| 13 | 12188,844 |
| 14 | 12191,228 |
| 15 | 12183,232 |
| 16 | 12183,480 |
| 17 | 12181,140 |
| 18 | 12192,768 |
| 19 | 12196,372 |
| 20 | 12191,112 |
| 21 | 12188,344 |
| 22 | 12184,688 |
| 23 | 12182,764 |
| 24 | 12182,932 |
| 25 | 12184,696 |
| 26 | 12187,588 |
| 27 | 12182,644 |
| 28 | 12187,292 |
| 29 | 12186,252 |
| 30 | 12184,716 |
| 31 | 12185,800 |
| 32 | 12186,340 |
| 33 | 12185,972 |
| 34 | 12182,872 |
| 35 | 12181,436 |
| 36 | 12182,652 |
| 37 | 12178,868 |
| 38 | 12180,516 |
| 39 | 12182,400 |
| 40 | 12173,868 |
| 41 | 12176,356 |
| 42 | 12189,340 |
| 43 | 12200,352 |
| 44 | 12200,546 |
| 45 | 12200,864 |
| 46 | 12200,884 |
| 47 | 12195,528 |
| 48 | 12193,964 |
| 49 | 12190,794 |
| 50 | 12196,942 |
| 51 | 12195,278 |
| 52 | 12195,492 |

# MUNICIPIO DE NUMARAN

## MATRIZ DE CONVERSIÓN DE INGRESOS

| CRI | FF | MI | Nombre del CRI | Cuenta para el Cargo | Nombre de Cuenta para Cargo | Cuenta para el Abono | Nombre de Cuenta para Abono |
|---|---|---|---|---|---|---|---|
| 41001 | 101 | R | ART.15.V. OCUPACION DE LA VIA PUBLICA POR ESCAPARATES O VITRINAS. | 11110-001-00001-0000-0000 | CAJA DE INGRESOS MUNICIPALES (E.M.A) | 11240-041-00001-0001-0008 | ART.15.V. OCUPACION DE LA VIA PUBLICA POR ESCAPARATES O VITRINAS. |
| 41001 | 101 | R | ART.15.VI. OCUPACION DE LA VIA PUBLICA POR LA INSTALACION DE JUEGOS MECANICOS Y PUESTOS DE FERIA. | 11110-001-00001-0000-0000 | CAJA DE INGRESOS MUNICIPALES (E.M.A) | 11240-041-00001-0001-0009 | ART.15.VI. OCUPACION DE LA VIA PUBLICA POR LA INSTALACION DE JUEGOS MECANICOS Y PUESTOS DE FERIA. |
| 41001 | 101 | R | ART.15.VI. OCUPACION DE LA VIA PUBLICA POR TAPIALES, ANDAMIOS, MATERIALES PARA LA CONSTRUCCION, MAQUINARIA Y EQUIPO. | 11110-001-00001-0000-0000 | CAJA DE INGRESOS MUNICIPALES (E.M.A) | 11240-041-00001-0001-0010 | ART.15.VI. OCUPACION DE LA VIA PUBLICA POR TAPIALES, ANDAMIOS, MATERIALES PARA LA CONSTRUCCION, MAQUINARIA Y EQUIPO. |
| 41001 | 101 | R | ART.15.VIII OCUPACION DE LA VIA PUBLICA POR COMERCIANTES QUE CUENTAN CON TOLERANCIA Y REALICEN SU ACTIVIDAD EN UNIDADES RODANTES O AUTOMOTRICES. | 11110-001-00001-0000-0000 | CAJA DE INGRESOS MUNICIPALES (E.M.A) | 11240-041-00001-0001-0011 | ART.15.VIII OCUPACION DE LA VIA PUBLICA POR COMERCIANTES QUE CUENTAN CON TOLERANCIA Y REALICEN SU ACTIVIDAD EN UNIDADES RODANTES O AUTOMOTRICES. |
| 41001 | 101 | R | ART.16.I. DERECHOS POR SERVICIOS DE MERCADO POR PUESTOS FIJOS O SEMIFIJOS EN EL INTERIOR DE LOS MERCADOS. | 11110-001-00001-0000-0000 | CAJA DE INGRESOS MUNICIPALES (E.M.A) | 11240-041-00001-0002-0001 | ART.16.I. DERECHOS POR SERVICIOS DE MERCADO POR PUESTOS FIJOS O SEMIFIJOS EN EL INTERIOR DE LOS MERCADOS. |
| 41001 | 101 | R | ART.16.II. DERECHOS POR SERVICIOS DE MERCADO POR PUESTOS FIJOS O SEMIFIJOS EN EL EXTERIOR DE LOS MERCADOS. | 11110-001-00001-0000-0000 | CAJA DE INGRESOS MUNICIPALES (E.M.A) | 11240-041-00001-0002-0002 | ART.16.II. DERECHOS POR SERVICIOS DE MERCADO POR PUESTOS FIJOS O SEMIFIJOS EN EL EXTERIOR DE LOS MERCADOS. |
| 41001 | 101 | R | ART.16.III. DERECHOS POR EL SERVICIO DE SANITARIOS PUBLICOS DEL MERCADO MUNICIPAL. | 11110-001-00001-0000-0000 | CAJA DE INGRESOS MUNICIPALES (E.M.A) | 11240-041-00001-0002-0003 | ART.16.III. DERECHOS POR EL SERVICIO DE SANITARIOS PUBLICOS DEL MERCADO MUNICIPAL. |
| 43001 | 101 | R | DERECHOS POR LA PRESTACION DE SERVICIOS ESTATALES | 11110-001-00001-0000-0000 | CAJA DE INGRESOS MUNICIPALES (E.M.A) | 11240-043-00001-0000-0000 | DERECHOS POR LA PRESTACION DE SERVICIOS ESTATALES |
| 43002 | 101 | R | II. DE PROTECCIÓN CIVIL, PLAN ESCOLAR DE CONTINGENCIAS, BÚSQUEDA Y RESCATE: | 11110-001-00000-0000-0000 | CAJA | 11240-043-00002-0007-0039 | II. DE PROTECCIÓN CIVIL, PLAN ESCOLAR DE CONTINGENCIAS, BÚSQUEDA Y RESCATE: |
| 43002 | 101 | R | DERECHOS POR LA PRESTACIÓN DE SERVICIOS MUNICIPALES | 11110-001-00000-0000-0000 | CAJA | 11240-043-00002-0003-0041 | CONSTRUCCIÓN DE GAVETA PARA CUERPO COMPLETO EN FOSA PROPIA, INCLUYENDO MATERIAL Y MANO DE OBRA. |
| 43002 | 101 | R | DERECHOS POR LA PRESTACIÓN DE SERVICIOS MUNICIPALES | 11110-001-00000-0000-0000 | CAJA | 11240-043-00002-0003-0042 | CONSTRUCCIÓN DE NICHO PARA RESTOS EN FOSA PROPIA INCLUYENDO MATERIAL Y MANO DE OBRA |
| 43002 | 101 | R | ART.19.II B) INHUMACION DE UN CADAVER O RESTOS EN GAVETA (NIÑO PEQUEÑO) | 11110-001-00000-0000-0000 | CAJA | 11240-043-00002-0003-0043 | ART.19.II B) INHUMACION DE UN CADAVER O RESTOS EN GAVETA (NIÑO PEQUEÑO) |
| 43002 | 101 | R | ART.19.III. A) 4. VENTA DE GAVETA PARA CENIZAS EN EL PANTEON RURAL | 11110-001-00000-0000-0000 | CAJA | 11240-043-00002-0003-0044 | ART.19.III. A) 4. VENTA DE GAVETA PARA CENIZAS EN EL PANTEON RURAL |
| 43002 | 101 | R | ART.19.III. B) EXHUMACIÓN O RE INHUMACIÓN | 11110-001-00000-0000-0000 | CAJA | 11240-043-00002-0003-0045 | ART.19.III. B) EXHUMACIÓN O RE INHUMACIÓN |
| 43002 | 101 | R | DERECHOS POR LA PRESTACIÓN DE SERVICIOS MUNICIPALES | 11110-001-00000-0000-0000 | CAJA | 11240-043-00002-0003-0070 | EXHUMACION CON DEMOLICION DE MONUMENTO DE HASTA 1MT. DE ALTURA |
| 43002 | 101 | R | DERECHOS POR LA PRESTACIÓN DE SERVICIOS MUNICIPALES | 11110-001-00000-0000-0000 | CAJA | 11240-043-00002-0003-0071 | EXHUMACION CON DEMOLICION DE MONUMENTO DE HASTA 1.5 MT. DE ALTURA |
| 43002 | 101 | R | TAPA SUPERIOR PARA BÓVEDA, (CONSTRUIDA POR EL AYUNTAMIENTO). | 11110-001-00000-0000-0000 | CAJA | 11240-043-00002-0003-0072 | TAPA SUPERIOR PARA BÓVEDA, (CONSTRUIDA POR EL AYUNTAMIENTO). |
| 43002 | 101 | R | L) DICTAMEN JUEGOS MECÁNICOS | 11110-001-00000-0000-0000 | CAJA | 11240-043-00002-0007-0032 | L) DICTAMEN JUEGOS MECÁNICOS |
| 43002 | 101 | R | N) DICTAMEN CIRCOS | 11110-001-00000-0000-0000 | CAJA | 11240-043-00002-0007-0034 | N) DICTAMEN CIRCOS |
| 43002 | 101 | R | A) PARA INSTITUCIONES PÚBLICAS Y EDUCATIVAS | 11110-001-00000-0000-0000 | CAJA | 11240-043-00002-0007-0035 | A) PARA INSTITUCIONES PÚBLICAS Y EDUCATIVAS |
| 43002 | 101 | R | B) PARA SECTOR PRIVADO E INDUSTRIAS, POR PERSONA: | 11110-001-00000-0000-0000 | CAJA | 11240-043-00002-0007-0036 | B) PARA SECTOR PRIVADO E INDUSTRIAS, POR PERSONA: |
| 43002 | 101 | R | C) CONSTANCIA DE SIMULACRO | 11110-001-00000-0000-0000 | CAJA | 11240-043-00002-0007-0037 | C) CONSTANCIA DE SIMULACRO |

Report Preview

Operaciones

Página: 5 of 52 Paso: 20

Páginas a Búsque Copias: 1

| Página | Tamaño |
|---|---|
| 1 | 12193,364 |
| 2 | 12202,660 |
| 3 | 12193,832 |
| 4 | 12192,990 |
| 5 | 12182,960 |
| 6 | 12182,928 |
| 7 | 12197,368 |
| 8 | 12194,552 |
| 9 | 12198,400 |
| 10 | 12198,968 |
| 11 | 12189,240 |
| 12 | 12184,640 |
| 13 | 12188,844 |
| 14 | 12191,228 |
| 15 | 12183,232 |
| 16 | 12183,480 |
| 17 | 12181,140 |
| 18 | 12192,768 |
| 19 | 12196,372 |
| 20 | 12191,112 |
| 21 | 12188,344 |
| 22 | 12184,688 |
| 23 | 12182,764 |
| 24 | 12182,932 |
| 25 | 12184,696 |
| 26 | 12187,588 |
| 27 | 12182,644 |
| 28 | 12187,292 |
| 29 | 12186,252 |
| 30 | 12184,716 |
| 31 | 12185,800 |
| 32 | 12186,340 |
| 33 | 12185,972 |
| 34 | 12182,872 |
| 35 | 12181,436 |
| 36 | 12182,652 |
| 37 | 12178,868 |
| 38 | 12180,516 |
| 39 | 12182,400 |
| 40 | 12173,868 |
| 41 | 12176,356 |
| 42 | 12189,340 |
| 43 | 12200,352 |
| 44 | 12200,546 |
| 45 | 12200,864 |
| 46 | 12200,884 |
| 47 | 12195,528 |
| 48 | 12193,964 |
| 49 | 12190,794 |
| 50 | 12196,942 |
| 51 | 12195,278 |
| 52 | 12195,492 |

## MUNICIPIO DE NUMARAN

### MATRIZ DE CONVERSIÓN DE INGRESOS

| CRI | FF | MI | Nombre del CRI | Cuenta para el Cargo | Nombre de Cuenta para Cargo | Cuenta para el Abono | Nombre de Cuenta para Abono |
|---|---|---|---|---|---|---|---|
| 43002 | 101 | R | II. POR CURSOS DE CAPACITACIÓN EN COMBATE Y PREVENCIÓN DE INCENDIOS, PRIMEROS AUXILIOS, EXTINGUIDORES, PLAN DE CONTINGENCIAS, PLAN DE EVACUACIÓN, FORMACIÓN DE UNIDADES INTERNAS | 11110-001-00000-0000-0000 | CAJA | 11240-043-00002-0007-0038 | II. POR CURSOS DE CAPACITACIÓN EN COMBATE Y PREVENCIÓN DE INCENDIOS, PRIMEROS AUXILIOS, EXTINGUIDORES, PLAN DE CONTINGENCIAS, PLAN DE EVACUACIÓN, FORMACIÓN DE UNIDADES INTERNAS |
| 43002 | 101 | R | I. POR DICTÁMENES PARA ESTABLECIMIENTOS: I) DICTAMEN O CARTA DE FACTIBILIDAD PARA INSTALACIÓN: MEDIANO Y ALTO GRADO RIESGO 10 | 11110-001-00000-0000-0000 | CAJA | 11240-043-00002-0007-0026 | I. POR DICTÁMENES PARA ESTABLECIMIENTOS: I) DICTAMEN O CARTA DE FACTIBILIDAD PARA INSTALACIÓN: MEDIANO Y ALTO GRADO RIESGO 10 |
| 43002 | 101 | R | I. POR DICTÁMENES PARA ESTABLECIMIENTOS: J) CONSTANCIA DE CUMPLIMIENTO PARA CELEBRACIÓN DE EVENTOS ESPECIALES O ESPECTÁCULOS MASIVOS: HASTA 100 PERSONAS 5 | 11110-001-00000-0000-0000 | CAJA | 11240-043-00002-0007-0027 | I. POR DICTÁMENES PARA ESTABLECIMIENTOS: J) CONSTANCIA DE CUMPLIMIENTO PARA CELEBRACIÓN DE EVENTOS ESPECIALES O ESPECTÁCULOS MASIVOS: HASTA 100 PERSONAS 5 |
| 43002 | 101 | R | I. POR DICTÁMENES PARA ESTABLECIMIENTOS: J) CONSTANCIA DE CUMPLIMIENTO PARA CELEBRACIÓN DE EVENTOS ESPECIALES O ESPECTÁCULOS MASIVOS: DE 101 A 500 PERSONAS 10 | 11110-001-00000-0000-0000 | CAJA | 11240-043-00002-0007-0028 | I. POR DICTÁMENES PARA ESTABLECIMIENTOS: J) CONSTANCIA DE CUMPLIMIENTO PARA CELEBRACIÓN DE EVENTOS ESPECIALES O ESPECTÁCULOS MASIVOS: DE 101 A 500 PERSONAS 10 |
| 43002 | 101 | R | I. POR DICTÁMENES PARA ESTABLECIMIENTOS: J) CONSTANCIA DE CUMPLIMIENTO PARA CELEBRACIÓN DE EVENTOS ESPECIALES O ESPECTÁCULOS MASIVOS: DE 501 A 1000 PERSONAS 15 | 11110-001-00000-0000-0000 | CAJA | 11240-043-00002-0007-0029 | I. POR DICTÁMENES PARA ESTABLECIMIENTOS: J) CONSTANCIA DE CUMPLIMIENTO PARA CELEBRACIÓN DE EVENTOS ESPECIALES O ESPECTÁCULOS MASIVOS: DE 501 A 1000 PERSONAS 15 |
| 43002 | 101 | R | I. POR DICTÁMENES PARA ESTABLECIMIENTOS: J) CONSTANCIA DE CUMPLIMIENTO PARA CELEBRACIÓN DE EVENTOS ESPECIALES O ESPECTÁCULOS MASIVOS: DE 1000 EN ADELANTE 20 | 11110-001-00000-0000-0000 | CAJA | 11240-043-00002-0007-0030 | I. POR DICTÁMENES PARA ESTABLECIMIENTOS: J) CONSTANCIA DE CUMPLIMIENTO PARA CELEBRACIÓN DE EVENTOS ESPECIALES O ESPECTÁCULOS MASIVOS: DE 1000 EN ADELANTE 20 |
| 43002 | 101 | R | K) AUTORIZACIÓN PARA QUEMA DE ARTIFICIOS Y JUEGOS PIROTÉCNICOS | 11110-001-00000-0000-0000 | CAJA | 11240-043-00002-0007-0031 | K) AUTORIZACIÓN PARA QUEMA DE ARTIFICIOS Y JUEGOS PIROTÉCNICOS |
| 43002 | 101 | R | I. POR DICTÁMENES PARA ESTABLECIMIENTOS: G) DICTÁMENES Y VERIFICACIONES PARA OTORGAR VISTO BUENO CON UNA SUPERFICIE MAYOR A 311 M2: BAJO GRADO DE RIESGO 25 | 11110-001-00000-0000-0000 | CAJA | 11240-043-00002-0007-0020 | I. POR DICTÁMENES PARA ESTABLECIMIENTOS: G) DICTÁMENES Y VERIFICACIONES PARA OTORGAR VISTO BUENO CON UNA SUPERFICIE MAYOR A 311 M2: BAJO GRADO DE RIESGO 25 |
| 43002 | 101 | R | I. POR DICTÁMENES PARA ESTABLECIMIENTOS: G) DICTÁMENES Y VERIFICACIONES PARA OTORGAR VISTO BUENO CON UNA SUPERFICIE MAYOR A 311 M2: MEDIANO GRADO DE RIESGO 30 | 11110-001-00000-0000-0000 | CAJA | 11240-043-00002-0007-0021 | I. POR DICTÁMENES PARA ESTABLECIMIENTOS: G) DICTÁMENES Y VERIFICACIONES PARA OTORGAR VISTO BUENO CON UNA SUPERFICIE MAYOR A 311 M2: MEDIANO GRADO DE RIESGO 30 |
| 43002 | 101 | R | I. POR DICTÁMENES PARA ESTABLECIMIENTOS: G) DICTÁMENES Y VERIFICACIONES PARA OTORGAR VISTO BUENO CON UNA SUPERFICIE MAYOR A 311 M2: ALTO GRADO DE RIESGO 35 | 11110-001-00000-0000-0000 | CAJA | 11240-043-00002-0007-0022 | I. POR DICTÁMENES PARA ESTABLECIMIENTOS: G) DICTÁMENES Y VERIFICACIONES PARA OTORGAR VISTO BUENO CON UNA SUPERFICIE MAYOR A 311 M2: ALTO GRADO DE RIESGO 35 |
| 43002 | 101 | R | I. POR DICTÁMENES PARA ESTABLECIMIENTOS: H) VISTO BUENO Y AUTORIZACIÓN DE PROGRAMA INTERNO: BAJO Y MEDIANO RIESGO 7 | 11110-001-00000-0000-0000 | CAJA | 11240-043-00002-0007-0023 | I. POR DICTÁMENES PARA ESTABLECIMIENTOS: H) VISTO BUENO Y AUTORIZACIÓN DE PROGRAMA INTERNO: BAJO Y MEDIANO RIESGO 7 |
| 43002 | 101 | R | I. POR DICTÁMENES PARA ESTABLECIMIENTOS: H) VISTO BUENO Y AUTORIZACIÓN DE PROGRAMA INTERNO: MEDIANO Y ALTO GRADO RIESGO 10 | 11110-001-00000-0000-0000 | CAJA | 11240-043-00002-0007-0024 | I. POR DICTÁMENES PARA ESTABLECIMIENTOS: H) VISTO BUENO Y AUTORIZACIÓN DE PROGRAMA INTERNO: MEDIANO Y ALTO GRADO RIESGO 10 |
| 43002 | 101 | R | I. POR DICTÁMENES PARA ESTABLECIMIENTOS: I) DICTAMEN O CARTA DE FACTIBILIDAD PARA INSTALACIÓN: BAJO Y MEDIANO RIESGO 5 | 11110-001-00000-0000-0000 | CAJA | 11240-043-00002-0007-0025 | I. POR DICTÁMENES PARA ESTABLECIMIENTOS: I) DICTAMEN O CARTA DE FACTIBILIDAD PARA INSTALACIÓN: BAJO Y MEDIANO RIESGO 5 |

Página: 5 de 52

Report Preview

Operaciones

Página: 6 of 52 Paso: 20

Páginas a Búsque Copias: 1

| Página | Tamaño |
|---|---|
| 1 | 12193,364 |
| 2 | 12202,660 |
| 3 | 12193,832 |
| 4 | 12192,990 |
| 5 | 12182,960 |
| 6 | 12182,928 |
| 7 | 12197,368 |
| 8 | 12194,552 |
| 9 | 12198,400 |
| 10 | 12198,968 |
| 11 | 12189,240 |
| 12 | 12184,640 |
| 13 | 12188,844 |
| 14 | 12191,228 |
| 15 | 12183,232 |
| 16 | 12183,480 |
| 17 | 12181,140 |
| 18 | 12192,768 |
| 19 | 12196,372 |
| 20 | 12191,112 |
| 21 | 12188,344 |
| 22 | 12184,688 |
| 23 | 12182,764 |
| 24 | 12182,932 |
| 25 | 12184,696 |
| 26 | 12187,588 |
| 27 | 12182,644 |
| 28 | 12187,292 |
| 29 | 12186,252 |
| 30 | 12184,716 |
| 31 | 12185,800 |
| 32 | 12186,340 |
| 33 | 12185,972 |
| 34 | 12182,872 |
| 35 | 12181,436 |
| 36 | 12182,652 |
| 37 | 12178,868 |
| 38 | 12180,516 |
| 39 | 12182,400 |
| 40 | 12173,868 |
| 41 | 12176,356 |
| 42 | 12189,340 |
| 43 | 12200,352 |
| 44 | 12200,546 |
| 45 | 12200,864 |
| 46 | 12200,884 |
| 47 | 12195,528 |
| 48 | 12193,964 |
| 49 | 12190,794 |
| 50 | 12196,942 |
| 51 | 12195,278 |
| 52 | 12195,492 |

## MUNICIPIO DE NUMARAN

### MATRIZ DE CONVERSIÓN DE INGRESOS

| CRI | FF | MI | Nombre del CRI | Cuenta para el Cargo | Nombre de Cuenta para Cargo | Cuenta para el Abono | Nombre de Cuenta para Abono |
|---|---|---|---|---|---|---|---|
| 43002 | 101 | R | I. POR DICTÁMENES PARA ESTABLECIMIENTOS: E) DICTÁMENES Y VERIFICACIONES PARA OTORGAR VISTO BUENO CON UNA SUPERFICIE DE 101 A 210 M2: BAJO GRADO DE RIESGO 15 | 11110-001-00000-0000-0000 | CAJA | 11240-043-00002-0007-0014 | I. POR DICTÁMENES PARA ESTABLECIMIENTOS: E) DICTÁMENES Y VERIFICACIONES PARA OTORGAR VISTO BUENO CON UNA SUPERFICIE DE 101 A 210 M2: BAJO GRADO DE RIESGO 15 |
| 43002 | 101 | R | I. POR DICTÁMENES PARA ESTABLECIMIENTOS: E) DICTÁMENES Y VERIFICACIONES PARA OTORGAR VISTO BUENO CON UNA SUPERFICIE DE 101 A 210 M2: MEDIANO GRADO DE RIESGO 17 | 11110-001-00000-0000-0000 | CAJA | 11240-043-00002-0007-0015 | I. POR DICTÁMENES PARA ESTABLECIMIENTOS: E) DICTÁMENES Y VERIFICACIONES PARA OTORGAR VISTO BUENO CON UNA SUPERFICIE DE 101 A 210 M2: MEDIANO GRADO DE RIESGO 17 |
| 43002 | 101 | R | I. POR DICTÁMENES PARA ESTABLECIMIENTOS: E) DICTÁMENES Y VERIFICACIONES PARA OTORGAR VISTO BUENO CON UNA SUPERFICIE DE 101 A 210 M2: ALTO GRADO DE RIESGO 19 | 11110-001-00000-0000-0000 | CAJA | 11240-043-00002-0007-0016 | I. POR DICTÁMENES PARA ESTABLECIMIENTOS: E) DICTÁMENES Y VERIFICACIONES PARA OTORGAR VISTO BUENO CON UNA SUPERFICIE DE 101 A 210 M2: ALTO GRADO DE RIESGO 19 |
| 43002 | 101 | R | I. POR DICTÁMENES PARA ESTABLECIMIENTOS: F) DICTÁMENES Y VERIFICACIONES PARA OTORGAR VISTO BUENO CON UNA SUPERFICIE DE 211 A 310 M2: BAJO GRADO DE RIESGO 20 | 11110-001-00000-0000-0000 | CAJA | 11240-043-00002-0007-0017 | I. POR DICTÁMENES PARA ESTABLECIMIENTOS: F) DICTÁMENES Y VERIFICACIONES PARA OTORGAR VISTO BUENO CON UNA SUPERFICIE DE 211 A 310 M2: BAJO GRADO DE RIESGO 20 |
| 43002 | 101 | R | I. POR DICTÁMENES PARA ESTABLECIMIENTOS: F) DICTÁMENES Y VERIFICACIONES PARA OTORGAR VISTO BUENO CON UNA SUPERFICIE DE 211 A 310 M2: MEDIANO GRADO DE RIESGO 22 | 11110-001-00000-0000-0000 | CAJA | 11240-043-00002-0007-0018 | I. POR DICTÁMENES PARA ESTABLECIMIENTOS: F) DICTÁMENES Y VERIFICACIONES PARA OTORGAR VISTO BUENO CON UNA SUPERFICIE DE 211 A 310 M2: MEDIANO GRADO DE RIESGO 22 |
| 43002 | 101 | R | I. POR DICTÁMENES PARA ESTABLECIMIENTOS: F) DICTÁMENES Y VERIFICACIONES PARA OTORGAR VISTO BUENO CON UNA SUPERFICIE DE 211 A 310 M2: ALTO GRADO DE RIESGO 24 | 11110-001-00000-0000-0000 | CAJA | 11240-043-00002-0007-0019 | I. POR DICTÁMENES PARA ESTABLECIMIENTOS: F) DICTÁMENES Y VERIFICACIONES PARA OTORGAR VISTO BUENO CON UNA SUPERFICIE DE 211 A 310 M2: ALTO GRADO DE RIESGO 24 |
| 43002 | 101 | R | I. POR DICTÁMENES PARA ESTABLECIMIENTOS: C) DICTÁMENES Y VERIFICACIONES PARA OTORGAR VISTO BUENO CON UNA SUPERFICIE HASTA 50 M2 - BAJO GRADO DE RIESGO 5 | 11110-001-00000-0000-0000 | CAJA | 11240-043-00002-0007-0008 | I. POR DICTÁMENES PARA ESTABLECIMIENTOS: C) DICTÁMENES Y VERIFICACIONES PARA OTORGAR VISTO BUENO CON UNA SUPERFICIE HASTA 50 M2 - BAJO GRADO DE RIESGO 5 |
| 43002 | 101 | R | I. POR DICTÁMENES PARA ESTABLECIMIENTOS: C) DICTÁMENES Y VERIFICACIONES PARA OTORGAR VISTO BUENO CON UNA SUPERFICIE HASTA 50 M2 - MEDIANO GRADO DE RIESGO 6 | 11110-001-00000-0000-0000 | CAJA | 11240-043-00002-0007-0009 | I. POR DICTÁMENES PARA ESTABLECIMIENTOS: C) DICTÁMENES Y VERIFICACIONES PARA OTORGAR VISTO BUENO CON UNA SUPERFICIE HASTA 50 M2 - MEDIANO GRADO DE RIESGO 6 |
| 43002 | 101 | R | I. POR DICTÁMENES PARA ESTABLECIMIENTOS: C) DICTÁMENES Y VERIFICACIONES PARA OTORGAR VISTO BUENO CON UNA SUPERFICIE HASTA 50 M2 - ALTO GRADO DE RIESGO 7 | 11110-001-00000-0000-0000 | CAJA | 11240-043-00002-0007-0010 | I. POR DICTÁMENES PARA ESTABLECIMIENTOS: C) DICTÁMENES Y VERIFICACIONES PARA OTORGAR VISTO BUENO CON UNA SUPERFICIE HASTA 50 M2 - ALTO GRADO DE RIESGO 7 |
| 43002 | 101 | R | I. POR DICTÁMENES PARA ESTABLECIMIENTOS: D) DICTÁMENES Y VERIFICACIONES PARA OTORGAR VISTO BUENO CON UNA SUPERFICIE DE 51 A 100 M2: BAJO GRADO DE RIESGO 8 | 11110-001-00000-0000-0000 | CAJA | 11240-043-00002-0007-0011 | I. POR DICTÁMENES PARA ESTABLECIMIENTOS: D) DICTÁMENES Y VERIFICACIONES PARA OTORGAR VISTO BUENO CON UNA SUPERFICIE DE 51 A 100 M2: BAJO GRADO DE RIESGO 8 |
| 43002 | 101 | R | I. POR DICTÁMENES PARA ESTABLECIMIENTOS: D) DICTÁMENES Y VERIFICACIONES PARA OTORGAR VISTO BUENO CON UNA SUPERFICIE DE 51 A 100 M2: MEDIANO GRADO DE RIESGO 10 | 11110-001-00000-0000-0000 | CAJA | 11240-043-00002-0007-0012 | I. POR DICTÁMENES PARA ESTABLECIMIENTOS: D) DICTÁMENES Y VERIFICACIONES PARA OTORGAR VISTO BUENO CON UNA SUPERFICIE DE 51 A 100 M2: MEDIANO GRADO DE RIESGO 10 |
| 43002 | 101 | R | I. POR DICTÁMENES PARA ESTABLECIMIENTOS: D) DICTÁMENES Y VERIFICACIONES PARA OTORGAR VISTO BUENO CON UNA SUPERFICIE DE 51 A 100 M2: ALTO GRADO DE RIESGO 2 | 11110-001-00000-0000-0000 | CAJA | 11240-043-00002-0007-0013 | I. POR DICTÁMENES PARA ESTABLECIMIENTOS: D) DICTÁMENES Y VERIFICACIONES PARA OTORGAR VISTO BUENO CON UNA SUPERFICIE DE 51 A 100 M2: ALTO GRADO DE RIESGO 2 |
| 43002 | 101 | R | I. POR DICTÁMENES PARA ESTABLECIMIENTOS: A) ANÁLISIS DE RIESGO Y VULNERABILIDAD: BAJO GRADO DE RIESGO 7 | 11110-001-00000-0000-0000 | CAJA | 11240-043-00002-0007-0002 | I. POR DICTÁMENES PARA ESTABLECIMIENTOS: A) ANÁLISIS DE RIESGO Y VULNERABILIDAD: BAJO GRADO DE RIESGO 7 |

Página: 6 de 52